

2022

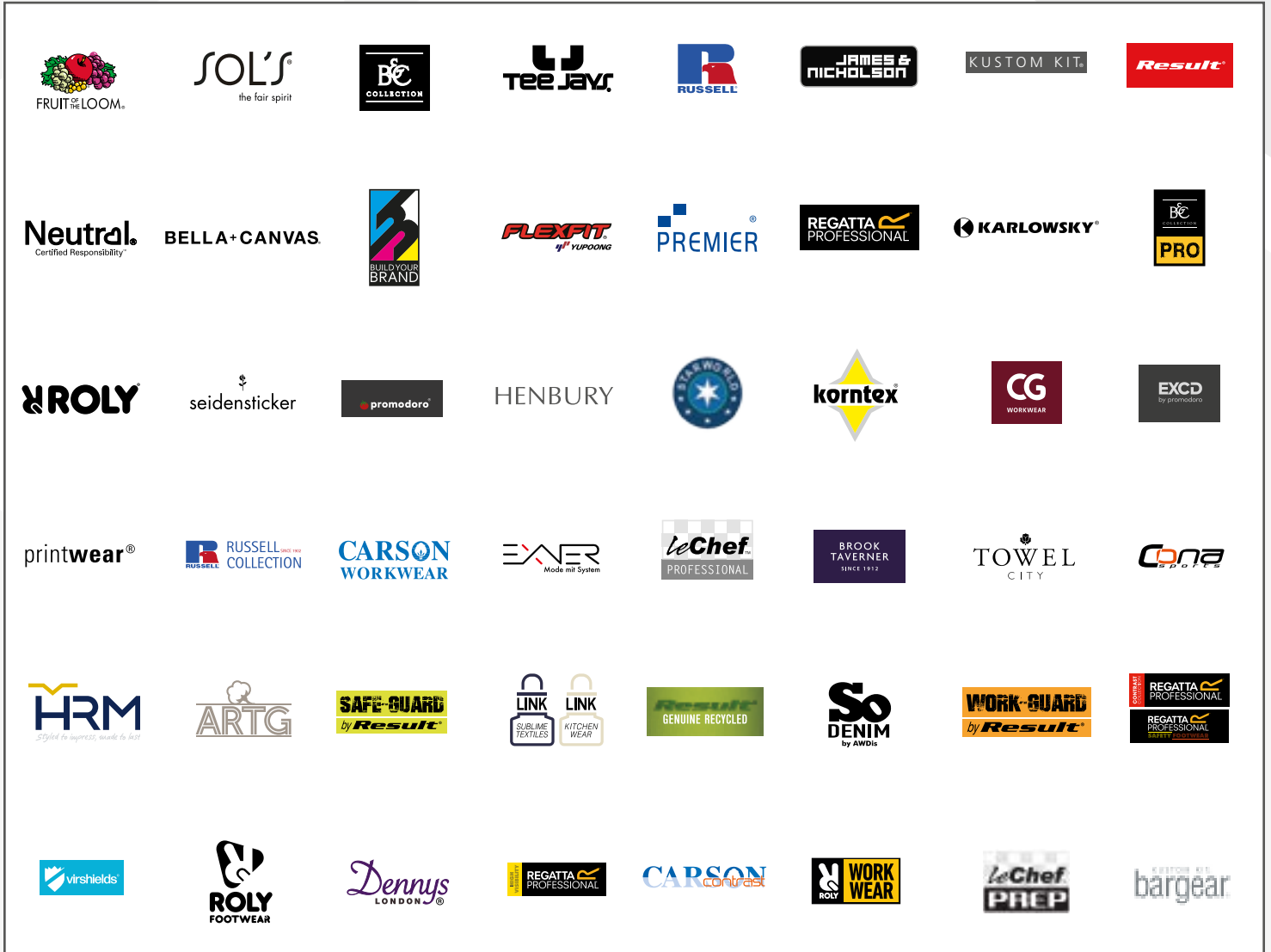

CORPORATE WEAR

Artikel der folgenden Marken sind im Katalog enthalten:



ICONS

MATERIAL



Bio-Baumwolle



(Anteilig) aus recycelten Materialien



Faire Arbeitsbedingungen



Fairtrade

LABEL



Heraustrennbares (Nacken-) Label



Kein (Nacken-) Label

PFLEGEHINWEISE



Bügelfrei



Bügelleicht



Knitterfrei



Pflegeleicht



Waschbarkeit

HIGH VISIBILITY



High-Vis



Reflektor-Elemente

MADE IN



Made in Germany

BESONDERE EIGENSCHAFTEN



3-in-1



Antibakteriell



Antipilling



Atmungsaktiv



Echtes Leder



Feuchtigkeitstransportierend



Große Größen



Schuh mit Stahlkappe



Stretch



Sublimierbar



UV Schutz



Veredelungszugang



Verschweißte / Versiegelte Nähte



Wasserabweisend



Wasserdicht



Wendbar



Winddicht

INHALT

CORPORATE WEAR

Gastro

- Latzschürzen **74**
- Bistroschürzen **99**
- Shirts, Hemden & Blusen **117**
- Westen, Hosen & Röcke **126**
- Kochjacken **130**
- Kochhosen **141**
- Mützen & Accessoires **143**

Workwear

- Workwear-Konzepte **166**
- T-Shirts & Polo Shirts **190**
- Sweats & Fleece **195**
- Jacken & Westen **197**
- Hosen & Shorts **202**
- Schuhe **204**
- Accessoires **207**



Business

- 06** Hemden & Blusen
- 14** Hemden & Blusen Oxford
- 24** Hemden & Blusen Popeline
- 39** Hemden & Blusen Stretch
- 44** Hemden & Blusen Twill
- 49** Kollektionen
- 61** Pullover & Strickwaren
- 69** Hosen
- 71** Accessoires

Beauty & Medical

- 152** Kasacks & Co.
- 159** Masken

Workwear - Hi-Vis

- 210** Sicherheitswesten
- 221** T-Shirts & Polo Shirts
- 226** Sweat Shirts & Sweat Jackets
- 229** Jacken & Hosen

01

Business

Hemden & Blusen	7 - 13
Hemden & Blusen Oxford	14 - 23
Hemden & Blusen Popeline	24 - 38
Hemden & Blusen Stretch	39 - 43
Hemden & Blusen Twill	44 - 48
Kollektionen	49 - 60
Pullover & Strickwaren	61 - 68
Hosen	69 - 70
Accessoires	71 - 73



Für mehr Auswahl sprechen Sie uns an.

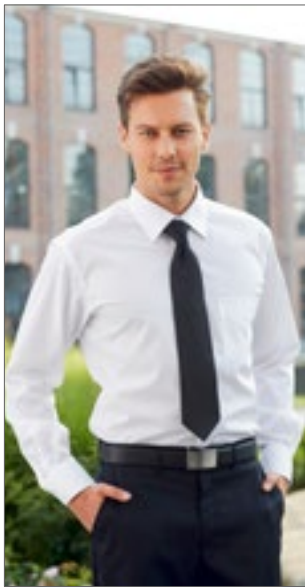

CGW500 | 00500-12 **Men's Shirt Altino**

100% Baumwolle
S, M, L, XL, XXL, 3XL, 4XL
120 g/m²

CG Workwear

BLACK WHITE

Hemd aus reiner Baumwolle | Hochwertige, bügel-freie Qualität | Modischer Schnitt mit Kentkragen | Aufgesetzte Brusttasche | Pflegeleicht | Hoher Tragekomfort



CGW501 | 00501-12 **Ladies' Blouse Elise**

100% Baumwolle
XS, S, M, L, XL, XXL, 3XL, 4XL
120 g/m²

CG Workwear

BLACK WHITE

Bluse aus reiner Baumwolle | Hochwertige, bügel-freie Qualität | Modisch taillierter Schnitt | Pflegeleicht | Hoher Tragekomfort



TJ4020 | 4020 **Luxury Shirt Comfort Fit**

100% Baumwolle
S, M, L, XL, XXL, 3XL, 4XL
133 g/m²

Tee Jays

BLACK LIGHT BLUE
 LIGHT BLUE/BLUE WHITE
 WHITE/BLUE

Leichter Haifischkragen | Kragen und Bündchen nahtgeschweißt | Rückenpasse | Abnäher am Rücken | Abgerundeter Saum | Bügelleicht | Zweite Farbe ist die Farbe der Knöpfe (Kontrastknöpfe) | Gefärbtes Baumwollgarn, 100/2 Twill | Knöpfe mit „Tee Jays“-Branding



KUSTOM KIT.



K134 | KK134 **Men's Tailored Fit Pilot Shirt Long Sleeve**

55% Baumwolle / 45% Polyester
37 (S/14H), 38 (15), 39/40 (M/15H), 41 (16), 42 (L/16H), 43 (17), 44 (XL/17H), 45/46 (18), 47 (XXL/18H), 48 (19), 49/50 (3XL/19H)
105 g/m²

Kustom Kit

WHITE

Verstärkter Kragen | Bügelleicht | Doppelt gefaltete Seiten- und Ärmelsäume | Manschetten mit einem Knopf | Zwei Brusttaschen mit Button-Down-Taschenklappen | Stiftehalter in der linken Tasche | Button-Down-Schulterklappen | Passe und Ärmelöffnungen mit Einzelnaht | Gerader Saum | Ersatzknopf



KUSTOM KIT.



K133 | KK133 **Men's Tailored Fit Pilot Shirt Short Sleeve**

55% Baumwolle / 45% Polyester
37 (S/14H), 38 (15), 39/40 (M/15H), 41 (16), 42 (L/16H), 43 (17), 44 (XL/17H), 45/46 (18), 47 (XXL/18H), 48 (19), 49/50 (3XL/19H)
105 g/m²

Kustom Kit

WHITE

Verstärkter Kragen | Bügelleicht | Doppelt gefaltete Seiten- und Ärmelsäume | Zwei Brusttaschen mit Button-Down-Taschenklappen | Stiftehalter in der linken Tasche | Button-Down-Schulterklappen | Passe und Ärmelöffnungen mit Einzelnaht | Gerader Saum | Ersatzknopf



TJ4025 | 4025 **Women's Stretch Luxury Shirt**

96% Baumwolle / 4% Elasthan
XS, S, M, L, XL, XXL, 3XL
113 g/m²

Tee Jays

BLACK LIGHT BLUE WHITE

Taillierter Schnitt | Kragen und Bündchen nahtgeschweißt | Rückenpasse mit zwei Kellerfalten | Abnäher am Rücken | Abgerundeter Saum | Bügelleicht | Knöpfe mit „Tee Jays“-Branding



TJ4021 | 4021 **Luxury Shirt Slim Fit**

100% Baumwolle

S, M, L, XL, XXL

133 g/m²

Tee Jays

BLACK	LIGHT BLUE
LIGHT BLUE/BLUE	WHITE
WHITE/BLUE	

Leichter Haifischkragen | Kragen und Bündchen nahtgeschweißt | Rückenpasse | Abnäher am Rücken | Abgerundeter Saum | Bügelleicht | Zweite Farbe ist die Farbe der Knöpfe (Kontrastknöpfe) | Gefärbtes Baumwollgarn, 100/2 Twill | Knöpfe mit „Tee Jays“-Branding





SOL'S
the fair spirit



L02920 | 02920 Men's Boston Fit Shirt

70% Baumwolle / 30% Polyester
S, M, L, XL, XXL, 3XL
135 g/m² (White: 130 g/m²)

SOL'S

SKY BLUE WHITE

Angepasster Schnitt | Brusttasche links | Button-down-Kragen | Verstellbare Ärmelbündchen mit zwei Knöpfen und Aufschlag im Kapuzinerstil | Knopfleiste mit sieben farblich abgestimmten Knöpfen

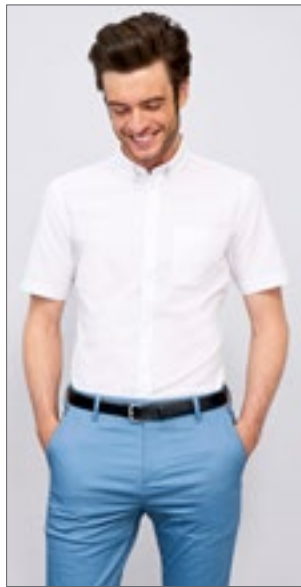

SOL'S
the fair spirit



L02921 | 02921 Men's Brisbane Fit Shirt

70% Baumwolle / 30% Polyester
S, M, L, XL, XXL, 3XL
135 g/m² (White: 130 g/m²)

SOL'S

SKY BLUE WHITE

Angepasste Passform | Brusttasche links | Button-down-Kragen | Knopfleiste mit sieben farblich abgestimmten Knöpfen



SOL'S
the fair spirit



L02923 | 02923 Men's Bristol Fit Shirt

65% Polyester / 35% Baumwolle
S, M, L, XL, XXL, 3XL
105 g/m² (White: 95 g/m²)

SOL'S

BLACK DARK BLUE MEDIUM BURGUNDY
 MIDDLE BLUE PEARL GREY SKY BLUE
 TITANIUM GREY WHITE

Angepasste Passform | Klassischer, gestärkter Kragen | Brusttasche links | Knopfleiste mit sieben farblich abgestimmten Knöpfen



SOL'S
the fair spirit



L02102 | 02102 Men's Herringbone Shirt Brody

82% Baumwolle / 18% Polyester
S, M, L, XL, XXL, 3XL, 4XL
125 g/m²

SOL'S

SKY BLUE WHITE

Texturiertes Material | Garngefärbt | Klassischer Schnitt mit schmalen Kragen | Knopfleiste mit sieben Knöpfen | Verstellbare Ärmelbündchen mit abgerundetem Saum und zwei Knöpfen | Aufschlag im Kapuzinerstil mit Knöpfen

L02103 | 02103 Women's Herringbone Shirt Brody

82% Baumwolle / 18% Polyester
XS, S, M, L, XL, XXL
125 g/m²

SOL'S

SKY BLUE WHITE

Texturiertes Material | Garngefärbt | Passgenauer Schnitt | Abnäher an Brust und Rücken | Klassischer Kragen | Knopfleiste mit sieben Knöpfen | Abgerundete Ärmelbündchen mit einem Knopf | Aufschlag im Kapuzinerstil mit Knöpfen



PREMIER®



PW247 | PR247 **Men's Organic Chambray Fairtrade Long Sleeve Shirt**

100% Baumwolle
S, M, L, XL, XXL, 3XL
160 g/m²

Premier Workwear

GREY DENIM (CA. PANTONE 425) | INDIGO DENIM (CA. PANTONE 2380C)

100% Bio-Baumwolle | Fairtrade-zertifizierte Baumwolle | Doppelnähte | Zwei Brusttaschen mit kombinierter Stifftasche links | Kragen mit verdeckter Knopfleiste | Ein Knopf auf der Rückseite des Kragens zum Befestigen einer Schürze | Verstellbare, doppelt geknöpfte Manschetten und geknöpfter Ärmelschutz



PREMIER®



PW347 | PR347 **Women's Organic Chambray Fairtrade Long Sleeve Shirt**

100% Baumwolle
XS, S, M, L, XL, XXL, 3XL
160 g/m²

Premier Workwear

GREY DENIM (CA. PANTONE 425) | INDIGO DENIM (CA. PANTONE 2380C)

100% Bio-Baumwolle | Fairtrade-zertifizierte Baumwolle | Doppelnähte | Zwei Brusttaschen mit kombinierter Stifftasche links | Kragen mit verdeckter Knopfleiste | Ein Knopf auf der Rückseite des Kragens zum Befestigen einer Schürze | Brust- und Rückenabnäher und länger geschnittener abgerundeter Saum



PREMIER®



PW252 | PR252 **Men's Maxton Check Long Sleeve Shirt**

65% Polyester / 35% Baumwolle
S, M, L, XL, XXL, 3XL
110 g/m²

Premier Workwear

BLACK/RED (CA. PANTONE 201C) | LIGHT BLUE (CA. PANTONE 2707C)/WHITE | NAVY (CA. PANTONE 533C)/WHITE | SILVER (CA. PANTONE 429C)/WHITE | STEEL (CA. PANTONE 431C)/BLACK

Gefärbtes Baumwollgarn | Ein-Knopf-Manschette und Ärmelschutz | Verdeckter Button-Down-Kragen | Pflegeleichtes Material



PREMIER®



PW352 | PR352 **Women's Maxton Check Long Sleeve Shirt**

65% Polyester / 35% Baumwolle
XS, S, M, L, XL, XXL
110 g/m²

Premier Workwear

BLACK/RED (CA. PANTONE 201C) | LIGHT BLUE (CA. PANTONE 2707C)/WHITE | NAVY (CA. PANTONE 533C)/WHITE | SILVER (CA. PANTONE 429C)/WHITE | STEEL (CA. PANTONE 431C)/BLACK

Gefärbtes Baumwollgarn, Popeline | Ein-Knopf-Manschette und Ärmelschutz | Verdeckter Button-Down-Kragen | Pflegeleichtes Material

BEST
SELLER

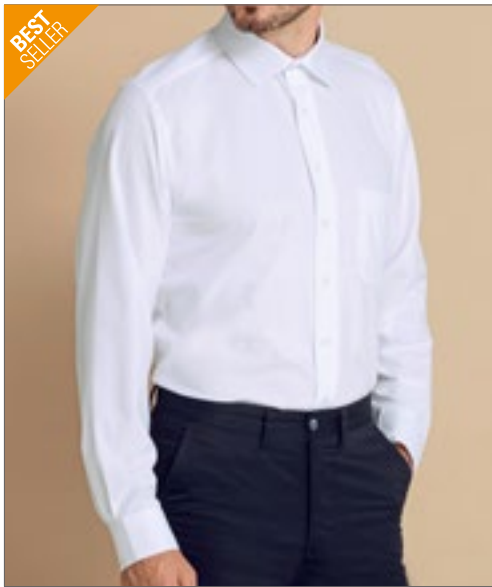

HENBURY



W590 | H590 **Men's Wicking Long Sleeve Shirt**

100% Polyester
S, M, L, XL, XXL, 3XL, 4XL
115 g/m²

Henbury

BLACK NAVY ROYAL WHITE

Normale Passform | Gleichfarbige Knöpfe | Schweißtransportierendes Cofrex/Pufy® Polyester-Garn | Antibakteriell | Hält den Träger frisch und trocken | UV-Sonnenschutz >50 | Schnell trocknend | Pflegeleicht / Bügelleicht | Hervorragende Farbbeständigkeit | Entfernbare Nackenlabel für einfaches Umlabeln | Brusttasche | Verstellbare Manschetten



HENBURY



W591 | H591 **Ladies' Wicking Long Sleeve Shirt**

100% Polyester
XS, S, M, L, XL, XXL, 3XL, 4XL
115 g/m²

Henbury

BLACK LIGHT BLUE NAVY ROYAL WHITE

Schweißtransportierendes Cofrex/Pufy® Polyester-Garn | Antibakteriell | UV-Sonnenschutz >50 | Schnell trocknend | Pflegeleicht / Bügelleicht | Hervorragende Farbbeständigkeit | Heraustrennbares Nackenlabel | Hält den Träger frisch und trocken | Geförmte Seitennähte | Verstellbare Manschetten | Abnäher vorne und hinten



HENBURY



W595 | H595 **Men's Wicking Short Sleeve Shirt**

100% Polyester
S, M, L, XL, XXL, 3XL, 4XL
115 g/m²

Henbury

BLACK NAVY WHITE

Normale Passform | Gleichfarbige Knöpfe | Brusttasche links | 1-farbige Rückensasse | Ständig feuchtigkeitsregulierendes Cofrex/Pufy®-Garn aus Polyester | Antibakteriell | UV-Sonnenschutz >50 | Schnell trocknend | Pflegeleicht / Bügelleicht | Hervorragende Farbbeständigkeit



HENBURY



W596 | H596 **Ladies' Wicking Short Sleeve Shirt**

100% Polyester
XS, S, M, L, XL, XXL, 3XL, 4XL
115 g/m²

Henbury

BLACK LIGHT BLUE NAVY ROYAL WHITE

Normale Passform | Gleichfarbige Knöpfe | Abnäher vorne und hinten | Geförmte Seitennähte | Schweißtransportierendes Cofrex/Pufy® Polyester-Garn | Antibakteriell | UV-Sonnenschutz >50 | Schnell trocknend | Pflegeleicht / Bügelleicht | Hervorragende Farbbeständigkeit



HENBURY



W592 | H592 **Men's Mandarin Shirt Roll Tab Sleeve**

100% Polyester
S, M, L, XL, XXL
115 g/m²

Henbury

BLACK

Mandarin-Kragen | Aufrollbare Ärmel mit Lasche | Feuchtigkeitsaufnehmendes Cofrex/PUFY®-Garn | Antibakteriell | Heraustrennbares Markenetikett | Normale Passform | Gleichfarbige Knöpfe | Verstellbare Ärmelabschlüsse, Ärmelschildchen | UV-Schutzfaktor > 50 | Schnell trocknend | Pflegeleicht | Hervorragende Farbbeständigkeit



HENBURY



W593 | H593 **Ladies' Mandarin Shirt Roll Tab Sleeve**

100% Polyester
S, M, L, XL, XXL
115 g/m²

Henbury

BLACK

Mandarin-Kragen | Aufrollbare Ärmel mit Lasche | Feuchtigkeitsaufnehmendes Cofrex/PUFY®-Garn | Antibakteriell | Heraustrennbares Markenetikett | Normale Passform | Gleichfarbige Knöpfe | Einstellbare Armabschlüsse | UV-Schutzfaktor > 50 | Schnell trocknend | Pflegeleicht | Hervorragende Farbbeständigkeit



HENBURY



W598 | H598 **Ladies' Pleat Front Long Sleeved Blouse**

100% Polyester
XS, S, M, L, XL, XXL, 3XL, 4XL
115 g/m²

Henbury

BLACK LIGHT BLUE WHITE

Cofrex/Pufy® aus 100% Polyester | Bluse mit Plisseedetails auf der Vorderseite | Öffnung mit einem Knopf am Hals | Eingesetzter Langarm-Ärmel | Leicht geraffter Ärmel am Ärmelabschluss mit Schlüsselloch-Öffnung und Knopfverschluss | Leicht abgerundeter Saum | Das Material ist pflegeleicht, feuchtigkeitsableitend, UV-beständig und schnell trocknend

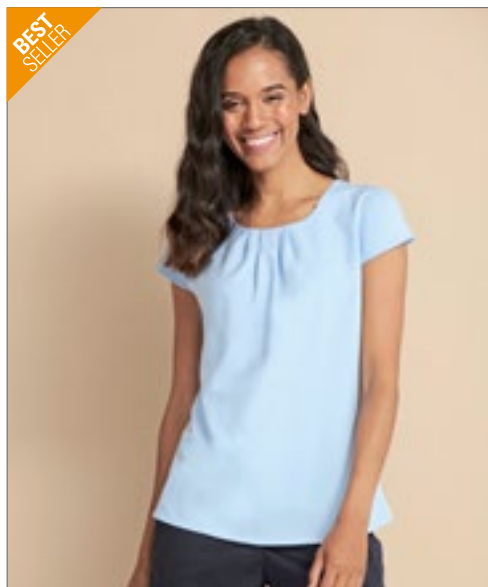

HENBURY



W597 | H597 **Ladies' Pleat Front Short Sleeve Blouse**

100% Polyester
XS, S, M, L, XL, XXL, 3XL, 4XL
115 g/m²

Henbury

BLACK LIGHT BLUE WHITE

Antibakteriell | UV-Schutz UVPF 50 | Pflegeleicht (Easy Care) | Schnell trocknend | Flügelärmel | Faltdetail auf der Vorderseite | Öffnung mit Knopf auf der Rückseite | Heraustrennbares Markenetikett | Abgerundeter Saum | Cofrex/Pufy feuchtigkeitstransportierendes Garn | Dauerhaft feuchtigkeitsregulierendes Garn



Z962 | R-962M-0

Men's Long Sleeve Tailored Herringbone Shirt

84% Baumwolle / 16% Polyester
S (37/38), M (39/40), L (41/42), XL (43/44), XXL (45/46), 3XL (47/48), 4XL (49/50)
 130 g/m² (White: 125 g/m²)

Russell Collection

LIGHT BLUE WHITE

Feiner Herringbone-Stoff | Pflegeleicht | Blickdicht | Taillierter Schnitt | Schmale „New Kent“-Kragenform | Schmale Knopfleiste | Option für Manschettenknöpfe | Abgerundete Manschetten



Z962F | R-962F-0

Ladies' Long Sleeve Tailored Herringbone Shirt

84% Baumwolle / 16% Polyester
XS, S, M, L, XL, XXL, 3XL, 4XL
 130 g/m² (White: 125 g/m²)

Russell Collection

LIGHT BLUE WHITE

Feiner Herringbone-Stoff | Pflegeleicht | Blickdicht | Taillierter Schnitt | Schlichter, moderner Kragen | Schmale Knopfleiste | Stilvolle, schmale Manschette mit verlängertem Umschlag | Abnäher an der Brust sowie vorn und hinten



Z964 | R-964M-0

Men's Long Sleeve Tailored Contrast Herringbone Shirt

84% Baumwolle / 16% Polyester
S (37/38), M (39/40), L (41/42), XL (43/44), XXL (45/46), 3XL (47/48), 4XL (49/50)
 125 g/m² (White: 130 g/m²)

Russell Collection

LIGHT BLUE/MID BLUE/BRIGHT NAVY WHITE/SILVER/CONVOY GREY

Pflegeleicht (Easy Care) | Under-Button-Down Kragen | Modische Kontraste: Manschette (Innenseite), Kragen (Innenseite) mit Kontrast-Paspel | Kontrasteinfassung an unterer Knopfleiste | Kontrastfarbenedes Knopfloch an Manschette und unterstem Knopfloch | Abnäher hinten für verbesserte Passform | Abgerundete, mit zwei Knöpfen verstellbare Manschetten, wahlweise mit Manschettenknöpfen zu tragen | Abgerundeter Saum



Z963 | R-963M-0

Men's Short Sleeve Tailored Herringbone Shirt

84% Baumwolle / 16% Polyester
S (37/38), M (39/40), L (41/42), XL (43/44), XXL (45/46), 3XL (47/48), 4XL (49/50)
 130 g/m² (White: 125 g/m²)

Russell Collection

LIGHT BLUE WHITE

Feiner Herringbone-Stoff | Pflegeleicht | Blickdicht | Taillierter Schnitt | Schmale „New Kent“-Kragenform | Schmale Knopfleiste

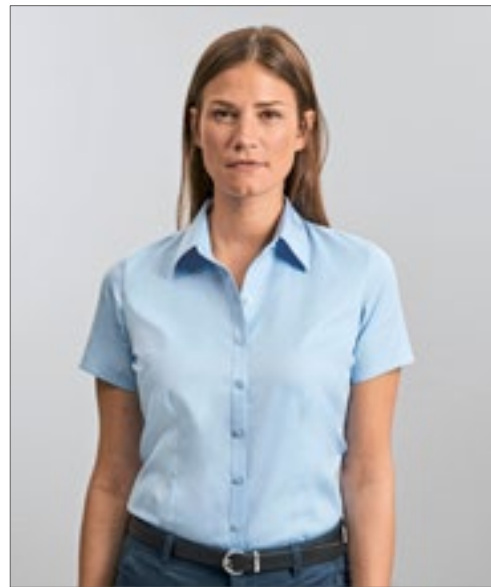

Z963F | R-963F-0

Ladies' Short Sleeve Tailored Herringbone Shirt

84% Baumwolle / 16% Polyester
XS, S, M, L, XL, XXL, 3XL, 4XL
 130 g/m² (White: 125 g/m²)

Russell Collection

LIGHT BLUE WHITE

Feiner Herringbone-Stoff | Pflegeleicht | Blickdicht | Taillierter Schnitt | Schlichter, moderner Kragen | Schmale Knopfleiste | Abnäher an der Brust sowie vorn und hinten

BEST SELLER



RUSSELL COLLECTION



NEW COLOUR

Z932 | R-932M-0
Men's Long Sleeve Classic Oxford Shirt
 70% Baumwolle / 30% Polyester
S (37/38), M (39/40), L (41/42), XL (43/44), XXL (45/46), 3XL (47/48), 4XL (49/50), 5XL (51/52), 6XL (53/54)
 135 g/m² (White: 130 g/m²)
 Russell Collection

BLACK	BRIGHT NAVY	BRIGHT ROYAL
OXFORD BLUE	SILVER	WHITE

Klassischer Schnitt | Verstärkter Button-Down-Kragen | Pflegeleichtes Material (Easy Care) | Rückwärtige Schulterpasse mit zwei seitlich in der Passe eingelegten Falten | Ein Knopf am Manschettenaufschlag | Abgerundete und mit zwei Knöpfen verstellbare Manschetten | Brusttasche links | Ersatzknopf

BEST SELLER



RUSSELL COLLECTION



NEW COLOUR

Z932F | R-932F-0
Ladies' Long Sleeve Classic Oxford Shirt
 70% Baumwolle / 30% Polyester
XS (34), S (36), M (38), L (40), XL (42), XXL (44), 3XL (46), 4XL (48), 5XL (50), 6XL (52)
 135 g/m² (White: 130 g/m²)
 Russell Collection

BLACK	BRIGHT NAVY	BRIGHT ROYAL
OXFORD BLUE	SILVER	WHITE

Klassischer Blusenkragen | Die Bluse hat abgerundete und mit zwei Knöpfen verstellbare Manschetten | Pflegeleichtes Material (Easy Care) | Abnäher auf Brusthöhe und im Rücken für perfekte Passform | Ersatzknopf | Taillierter Schnitt

BEST SELLER



RUSSELL COLLECTION



NEW COLOUR

Z922 | R-922M-0
Men's Long Sleeve Tailored Oxford Shirt
 70% Baumwolle / 30% Polyester
S (37/38), M (39/40), L (41/42), XL (43/44), XXL (45/46), 3XL (47/48), 4XL (49/50)
 135 g/m² (White: 130 g/m²)
 Russell Collection

BLACK	BRIGHT NAVY	BRIGHT ROYAL
OXFORD BLUE	WHITE	

Gekämmte Baumwolle | Zeitgemäß taillierter Schnitt | Schicke, abgerundete, mit zwei Knöpfen verstellbare Manschetten, wahlweise mit Manschettenknöpfen tragbar | Stäbchenverstärkter, halb ausgestellter Kragen | Abgerundeter Saum | Ersatzknopf | Pflegeleicht (Easy Care)

BEST SELLER



RUSSELL COLLECTION



NEW COLOUR

Z933 | R-933M-0
Men's Short Sleeve Classic Oxford Shirt
 70% Baumwolle / 30% Polyester
S (37/38), M (39/40), L (41/42), XL (43/44), XXL (45/46), 3XL (47/48), 4XL (49/50), 5XL (51/52), 6XL (53/54)
 135 g/m² (White: 130 g/m²)
 Russell Collection

BLACK	BRIGHT NAVY	BRIGHT ROYAL
OXFORD BLUE	SILVER	WHITE

Klassischer Schnitt | Pflegeleichtes Material (Easy Care) | Brusttasche links | Rückwärtige Schulterpasse mit zwei seitlich in der Passe eingelegten Falten | Verstärkter Button-Down-Kragen | Ersatzknopf

BEST SELLER



RUSSELL COLLECTION



NEW COLOUR

Z933F | R-933F-0
Ladies' Short Sleeve Classic Oxford Shirt
 70% Baumwolle / 30% Polyester
XS (34), S (36), M (38), L (40), XL (42), XXL (44), 3XL (46), 4XL (48), 5XL (50), 6XL (52)
 135 g/m² (White: 130 g/m²)
 Russell Collection

BLACK	BRIGHT NAVY	BRIGHT ROYAL
OXFORD BLUE	SILVER	WHITE

Klassischer Blusenkragen | Abnäher auf Brusthöhe und im Rücken für perfekte Passform | Pflegeleichtes Material (Easy Care) | Ersatzknopf | Taillierter Schnitt

BEST SELLER



RUSSELL COLLECTION



NEW COLOUR

Z923 | R-923M-0
Men's Short Sleeve Tailored Oxford Shirt
 70% Baumwolle / 30% Polyester
S (37/38), M (39/40), L (41/42), XL (43/44), XXL (45/46), 3XL (47/48), 4XL (49/50)
 135 g/m² (White: 130 g/m²)
 Russell Collection

BLACK	BRIGHT NAVY	BRIGHT ROYAL
OXFORD BLUE	WHITE	

Gekämmte Baumwolle | Zeitgemäß taillierter Schnitt | Stäbchenverstärkter, halb ausgestellter Kragen | Abgerundeter Saum | Doppelt umgelegter Ärmelsaum | Ersatzknopf | Pflegeleicht (Easy Care)



RUSSELL COLLECTION



Z920 | R-920M-0

Men's Long Sleeve Tailored Washed Oxford Shirt

100% Baumwolle
S (37/38), M (39/40), L (41/42), XL (43/44), XXL (45/46), 3XL (47/48), 4XL (49/50)
130 g/m²

Russell Collection

OXFORD BLUE/OXFORD NAVY	OXFORD NAVY/OXFORD BLUE
OXFORD RED/CREAM	WHITE/OXFORD BLUE

Pflegeleicht (Easy Care) | Button-Down Kragen | 100% Bio-Baumwolle (DCS 100) | Stück gewaschen | Modische Kontraste: Manschette (Innenseite), Kragen (Innenseite) | Farblich abgesetzte Knöpfe | Brusttasche links | Modische abnehmbare Lasche zur optionalen Fixierung von Krawatten oder Brillen | Abgerundete, mit zwei Knöpfen verstellbare Manschetten | Abgerundeter Saum



RUSSELL COLLECTION



Z928 | R-928M-0

Men's Long Sleeve Tailored Button-Down Oxford Shirt

70% Baumwolle / 30% Polyester
S (37/38), M (39/40), L (41/42), XL (43/44), XXL (45/46), 3XL (47/48), 4XL (49/50)
135 g/m² (White: 130 g/m²)

Russell Collection

BLACK	OXFORD BLUE	WHITE
-------	-------------	-------

70% Baumwolle / 30% Polyester Oxford | Pflegeleicht (Easy Care) | Button-Down Kragen | Abnäher hinten für verbesserte Passform | Brusttasche links | Abgerundete, mit zwei Knöpfen verstellbare Manschetten | Abgerundeter Saum



PREMIER



PW238 | PR238

Men's Cotton Rich Oxford Stripes Shirt

60% Baumwolle / 40% Polyester

S, M, L, XL, XXL, 3XL

135 g/m²

Premier Workwear

OXFORD BLUE (CA. PANTONE 7453)	WHITE/GREY (CA. PANTONE 430C)
WHITE/NAVY (CA. PANTONE 2380)	WHITE/OXFORD BLUE (CA. PANTONE 7453)
WHITE/PINK (CA. PANTONE 1895)	

Klassischer Button-Down-Kragen | Innenliegendes Bündchen am Hals und Ärmelbündchen in Kontrastfarbe | Ärmelbündchen mit zwei Knöpfen und geknöpfter Ärmelschutz | Abgerundeter Saum | Hoher Baumwollanteil | Knitterfrei



TEE JAYS



TJ4000 | 4000

Men's Perfect Oxford Shirt

100% Baumwolle
S, M, L, XL, XXL, 3XL, 4XL
166 g/m²

Tee Jays

BLACK	LIGHT BLUE	NAVY
WHITE		

Taillierter Schnitt | Button-down-Kragen | Kragen und Bündchen nahtgeschweißt | Rückenpass mit Kellerfalte | Aufhänger innen | Abgerundeter Saum | Knöpfe mit „Tee Jays“-Branding



TEE JAYS



TJ4001 | 4001

Women's Perfect Oxford Shirt

100% Baumwolle
XS, S, M, L, XL, XXL, 3XL
166 g/m²

Tee Jays

BLACK	LIGHT BLUE	NAVY
WHITE		

Taillierter Schnitt | Button-down-Kragen | Kragen und Bündchen nahtgeschweißt | Rückenpass mit Kellerfalte | Aufhänger innen | Abgerundeter Saum | Knöpfe mit „Tee Jays“-Branding



PREMIER



PW338 | PR338

Women's Cotton Rich Oxford Stripes Shirt

60% Baumwolle / 40% Polyester

XS, S, M, L, XL, XXL

135 g/m²

Premier Workwear

OXFORD BLUE (CA. PANTONE 7453)	WHITE/GREY (CA. PANTONE 430C)
WHITE/NAVY (CA. PANTONE 2380)	WHITE/OXFORD BLUE (CA. PANTONE 7453)
WHITE/PINK (CA. PANTONE 1895)	

Kragen mit verdeckter Knopfleiste | Innenliegendes Nackenband und Ärmelbündchen in Kontrastfarbe | Ärmelbündchen mit zwei Knöpfen und geknöpfter Ärmelschutz | Abgerundeter Saum | Hoher Baumwollanteil | Abnäher an Brust und Rücken für eine feminine Passform



BCSMO01 | SMO01 Men's Shirt Oxford Long Sleeve

70% Baumwolle / 30% Polyester

S (37/38), M (39/40), L (41/42), XL (43/44), XXL (45/46), 3XL (47/48), 4XL (49/50), 5XL (51), 6XL (52)

135 g/m²

B&C

BLACK	BLUE CHIP	OXFORD BLUE	SILVER MOON (HEATHER)
WHITE			

70% gekämmte Baumwolle / 30% Polyester | Weicher Button-Down-Kragen | Im Kreuzstich angenähte Knöpfe mit Perlmutter-Effekt (außer Oxford Blue: weiße Perlmutterknöpfe) | Verstellbare, abgerundete Manschetten mit zwei Knöpfen und passend geformten Stulpen | Zusätzliche Knopflöcher für Manschettenknöpfe | Mit exklusivem B&C Tie-Fix® | Passe hinten mit 2 seitlichen, doppelt genähten Falten | Brusttasche links | Tunnelnähte innen für perfekte Endverarbeitung | Horizontales letztes Knopfloch | Passend geformte, seitliche Verstärkung am Hemdsaum unten | Abgerundeter Saum | Oxford-Polycotton-Stoff mit hohem Baumwollanteil, für eine pflegeleichte Handhabung vorbereitet | B&C Collection ist Mitglied der Fair Wear Foundation



BCSWO03 | SWO03 Women's Oxford Shirt Long Sleeve

70% Baumwolle / 30% Polyester

XS (34), S (36), M (38), L (40), XL (42), XXL (44), 3XL (46), 4XL (48), 5XL (50), 6XL (52)

135 g/m²

B&C

BLACK	BLUE CHIP	OXFORD BLUE	SILVER MOON (HEATHER)
WHITE			

70% gekämmte Baumwolle / 30% Polyester | Weicher Button-Down-Kragen | Weicher femininer Kragen | Im Kreuzstich angenähte, passende Knöpfe mit Perlmutter-Effekt (außer Oxford Blue: weiße Perlmutterknöpfe) | Verstellbare, abgerundete Manschetten mit 2 Knöpfen | Zusätzliche Knopflöcher für Manschettenknöpfe | Abnäher im Brust- und Rückenbereich für eine feminine Silhouette | Horizontales letztes Knopfloch | Oxford-Polycotton-Stoff mit hohem Baumwollanteil, für eine pflegeleichte Handhabung vorbereitet | B&C Collection ist Mitglied der Fair Wear Foundation



BEST SELLER



BCSMO02 | SMO02 Men's Shirt Oxford Short Sleeve

70% Baumwolle / 30% Polyester

S (37/38), M (39/40), L (41/42), XL (43/44), XXL (45/46), 3XL (47/48), 4XL (49/50), 5XL (51), 6XL (52)

135 g/m²

B&C

BLACK	BLUE CHIP	OXFORD BLUE	SILVER MOON (HEATHER)
WHITE			

70% gekämmte Baumwolle / 30% Polyester | Weicher Button-Down-Kragen | Im Kreuzstich angenähte Knöpfe mit Perlmutter-Effekt (außer Oxford Blue: weiße Perlmutterknöpfe) | Kurze Ärmel mit schmalen Ärmelabschluss | Mit exklusivem B&C Tie-Fix® | Passe hinten mit zwei seitlichen, doppelt genähten Falten | Brusttasche links | Tunnelnähte innen für perfekte Endverarbeitung | Horizontales letztes Knopfloch | Passend geformte, seitliche Verstärkung am Hemdsaum unten | Abgerundeter Saum | Oxford-Polycotton-Stoff mit hohem Baumwollanteil, für eine pflegeleichte Handhabung vorbereitet | B&C Collection ist Mitglied der Fair Wear Foundation



BCSWO04 | SWO04 Women's Oxford Shirt Short Sleeve

70% Baumwolle / 30% Polyester

XS (34), S (36), M (38), L (40), XL (42), XXL (44), 3XL (46), 4XL (48), 5XL (50), 6XL (52)

135 g/m²

B&C

BLACK	BLUE CHIP	OXFORD BLUE	SILVER MOON (HEATHER)
WHITE			

70% gekämmte Baumwolle / 30% Polyester | Weicher Button-Down-Kragen | Weicher femininer Kragen | Im Kreuzstich angenähte, passende Knöpfe mit Perlmutter-Effekt (außer Oxford Blue: weiße Perlmutterknöpfe) | Kurze Ärmel mit schmalen Ärmelabschluss | Abnäher im Brust- und Rückenbereich für eine feminine Silhouette | Horizontales letztes Knopfloch | Oxford-Polycotton-Stoff mit hohem Baumwollanteil, für eine pflegeleichte Handhabung vorbereitet | B&C Collection ist Mitglied der Fair Wear Foundation

KUSTOM KIT®



K702 | KK702 **Women's Tailored Fit Corporate Oxford Shirt Long Sleeve**

85% Baumwolle / 15% Polyester
 32 (XXS/6), 34 (XS/8), 36 (S/10), 38 (M/12), 40 (L/14), 42 (XL/16), 44 (XXL/18), 46 (3XL/20), 48 (4XL/22), 50 (5XL/24), 52 (6XL/26), 54(7XL/28)
 125 g/m² Kustom Kit

32, 34, 36, 38, 40, 42, 44, 46, 48, 50, 52, 54

BLACK LIGHT BLUE WHITE

34, 36, 38, 40, 42, 44, 46, 48, 50, 52, 54

ROYAL SILVER GREY (SOLID)

Verstellbare Manschetten | Rückenpasse | Plisseefalte hinten | Ersatzknopf | Klassischer Kragen | Bügelleicht

K105 | KK105 **Men's Classic Fit Corporate Oxford Shirt Long Sleeve**

85% Baumwolle / 15% Polyester
 34/35 (13.5), 36 (14), 37 (S/14H), 38 (15), 39/40 (M/15H), 41 (16), 42 (L/16H), 43 (17), 44 (XL/17H), 45/46 (18), 47 (XXL/18H), 48 (19), 49/50 (3XL/19H), 51 (4XL/20), 53/54 (5XL/21), 56 (6XL/22), 58/59 (7XL/23)
 125 g/m² Kustom Kit

34/35, 36, 37, 38, 39/40, 41, 42, 43, 44, 45/46, 47, 48, 49/50, 51, 53/54, 56, 58/59

LIGHT BLUE WHITE

37, 38, 39/40, 41, 42, 43, 44, 45/46, 47, 48, 49/50, 51, 53/54, 56, 58/59

BLACK BOTTLE GREEN CHARCOAL MIDNIGHT NAVY
 RED ROYAL SILVER GREY (SOLID)

Button-down-Kragen | Bügelleicht | Zwei Ersatzknöpfe | Plisseefalte hinten | Rückenpasse | Verstellbare Manschetten | Brusttasche



KUSTOM KIT.



K351 | KK351 **Men's Classic Fit Workwear Oxford Shirt Long Sleeve**

70% Baumwolle / 30% Polyester
 34/35 (13.5), 36 (14), 37 (S/14H), 38 (15), 39/40 (M/15H), 41 (16), 42 (L/16H), 43 (17), 44 (XL/17H), 45/46 (18), 47 (XXL/18H), 48 (19), 49/50 (3XL/19H), 51 (4XL/20), 53/54 (5XL/21), 56 (6XL/22), 58/59 (7XL/26)
 135 g/m² Kustom Kit

- 34/35, 36, 37, 38, 39/40, 41, 42, 43, 44, 45/46, 47, 48, 49/50, 51, 53/54, 56, 58/59
- LIGHT BLUE WHITE
- 37, 38, 39/40, 41, 42, 43, 44, 45/46, 47, 48, 49/50, 51, 53/54, 56, 58/59
- BLACK FRENCH NAVY

Rückenpasse | Zwei Ersatzknöpfe | Button-down-Kragen | Brusttasche | Verstellbare Manschetten | 50 °C waschbar



KUSTOM KIT.



K361 | KK361 **Women's Tailored Fit Workwear Oxford Shirt Long Sleeve**

70% Baumwolle / 30% Polyester
 32 (XXS/6), 34 (XS/8), 36 (S/10), 38 (M/12), 40 (L/14), 42 (XL/16), 44 (XXL/18), 46 (3XL/20), 48 (4XL/22), 50 (5XL/24), 52 (6XL/26), 54 (7XL/28)
 135 g/m² Kustom Kit

- 32, 34, 36, 38, 40, 42, 44, 46, 48, 50, 52, 54
- LIGHT BLUE WHITE
- 34, 36, 38, 40, 42, 44, 46, 48, 50, 52, 54
- BLACK FRENCH NAVY

Ersatzknopf | Verstärkter Kragen | Rückenpasse | Abgerundeter Saum | Verstellbare Manschetten | 50 °C waschbar



KUSTOM KIT.



K184 | KK184 **Slim Fit Workwear Oxford Shirt Long Sleeve**

70% Baumwolle / 30% Polyester
 36 (14), 37 (S/14H), 38 (15), 39/40 (M/15H), 41 (16), 42 (L/16H), 43 (17), 44 (XL/17H), 45/46 (18)
 135 g/m² Kustom Kit

- BLACK LIGHT BLUE NAVY
- WHITE

Verstärkter Stehkragen | Button-down-Kragen | Manschetten mit Knopfleiste und zwei Knöpfen | Doppelt eingeschlagene Seiten und Seitennaht (Doppelnah) | Brusttasche links | Passe und Armausschnitte mit einfacher Naht | Abgerundeter Saum | Abnäher am Rücken | Ersatzknopf | Schlanke Passform | Waschbar bis 50°C



KUSTOM KIT.



K350 | KK350 **Men's Classic Fit Workwear Oxford Shirt Short Sleeve**

70% Baumwolle / 30% Polyester
 34/35 (13.5), 36 (14), 37 (S/14H), 38 (15), 39/40 (M/15H), 41 (16), 42 (L/16H), 43 (17), 44 (XL/17H), 45/46 (18), 47 (XXL/18H), 48 (19), 49/50 (3XL/19H), 51 (4XL/20), 53/54 (5XL/21), 56 (6XL/22), 58/59 (7XL/26)
 135 g/m² Kustom Kit

- 34/35, 36, 37, 38, 39/40, 41, 42, 43, 44, 45/46, 47, 48, 49/50, 51, 53/54, 56, 58/59
- LIGHT BLUE WHITE
- 37, 38, 39/40, 41, 42, 43, 44, 45/46, 47, 48, 49/50, 51, 53/54, 56, 58/59
- BLACK FRENCH NAVY ITALIAN BLUE

Brusttasche | Rückenpasse | Button-down-Kragen | Zwei Ersatzknöpfe | 50 °C waschbar

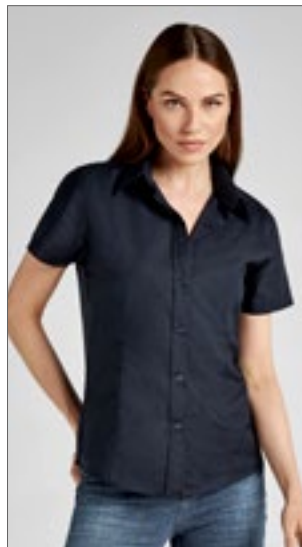

KUSTOM KIT.



K360 | KK360 **Women's Tailored Fit Workwear Oxford Shirt Short Sleeve**

70% Baumwolle / 30% Polyester
 34 (XS/8), 36 (S/10), 38 (M/12), 40 (L/14), 42 (XL/16), 44 (XXL/18), 46 (3XL/20), 48 (4XL/22), 50 (5XL/24), 52 (6XL/26), 54 (7XL/28)
 135 g/m² Kustom Kit

- BLACK FRENCH NAVY ITALIAN BLUE
- LIGHT BLUE WHITE

Verstärkter Kragen | Ersatzknopf | Rückenpasse | Abgerundeter Saum | Waschbar bis 50 °C



KUSTOM KIT.



K183 | KK183 **Slim Fit Workwear Oxford Shirt Short Sleeve**

70% Baumwolle / 30% Polyester
 36 (14), 37 (S/14H), 38 (15), 39/40 (M/15H), 41 (16), 42 (L/16H), 43 (17), 44 (XL/17H), 45/46 (18)
 135 g/m² Kustom Kit

- LIGHT BLUE WHITE

Schmal geschnittenes, kurzärmeliges Oxford-Herrenhemd | Verstärkter Button-Down-Stehkragen | Knopfleiste mit sieben Knöpfen | Rückenpasse | Abgerundeter Saum | Abnäher am Rücken | Einfache Nähte um Armausschnitte | Doppelt abgesteppte Ärmel- und Seitennähte



KUSTOM KIT.



EASY

K182 | KK182 **Slim Fit Stretch Oxford Shirt Long Sleeve**

58% Baumwolle / 39% Polyester / 3% Elasthan

34/35 (13.5), 36 (14), 37 (14.5), 38 (15), 39/40 (15.5), 41 (16), 42 (16.5), 43 (17), 44 (17.5), 45/46 (18), 47 (18.5)

143 g/m²

Kustom Kit

LIGHT BLUE

Verstärkter Button-Down-Stehkragen | Zwei Abnäher hinten | Abgerundeter Saum | Rückenpasse | Manschette mit zwei Knöpfen | Passe und Armloch einfach abgesteppt | Ersatzknöpfe | Kustom Kit® – schwarzes Webetikett am Nacken



KUSTOM KIT.



EASY

K782 | KK782 **Women's Tailored Fit Stretch Oxford Shirt Long Sleeve**

58% Baumwolle / 39% Polyester / 3% Elasthan

32 (6), 34 (8), 36 (10), 38 (12), 40 (14), 42 (16), 44 (18), 46 (20)

143 g/m²

Kustom Kit

LIGHT BLUE

Verstärkter Stehkragen | Zwei Abnäher hinten | Zwei Brustabnäher vorn | Abgerundeter Saum | Rückenpasse | Verstellbares Ärmelbündchen mit Knopfmanschette | Ersatzknopf | Kustom Kit® – schwarzes Webetikett am Nacken



KUSTOM KIT.



EASY

K109 | KK109 **Men's Classic Fit Corporate Oxford Shirt Short Sleeve**

85% Baumwolle / 15% Polyester

34/35 (13.5), 36 (14), 37 (S/14H), 38 (15), 39/40 (M/15H), 41 (16), 42 (L/16H), 43 (17), 44 (XL/17H), 45/46 (18), 47 (XXL/18H), 48 (19), 49/50 (3XL/19H), 51 (4XL/20), 53/54 (5XL/21), 56 (6XL/22), 58/59 (7XL/23)

125 g/m²

Kustom Kit

34/35, 36, 37, 38, 39/40, 41, 42, 43, 44, 45/46, 47, 48, 49/50, 51, 53/54, 56, 58/59

LIGHT BLUE

37, 38, 39/40, 41, 42, 43, 44, 45/46, 47, 48, 49/50, 51, 53/54, 56, 58/59

BLACK	BOTTLE GREEN	CHARCOAL	MID BLUE
MIDNIGHT NAVY	RED	ROYAL	SILVER GREY (SOLID)

Plisseefalte hinten | Bügelleicht | Button-down-Kragen | Brusttasche | Rückenpasse | Zwei Ersatzknöpfe

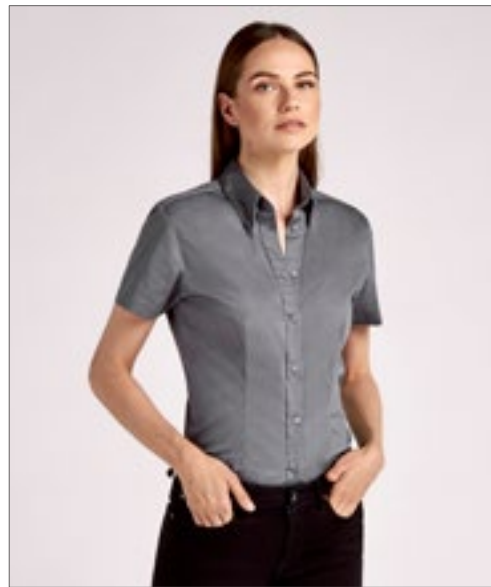

KUSTOM KIT.



EASY

K701 | KK701 **Women's Tailored Fit Corporate Oxford Shirt Short Sleeve**

85% Baumwolle / 15% Polyester

32 (XXS/6), 34 (XS/8), 36 (S/10), 38 (M/12), 40 (L/14), 42 (XL/16), 44 (XXL/18), 46 (3XL/20), 48 (4XL/22), 50 (5XL/24), 52 (6XL/26)

125 g/m²

Kustom Kit

32, 34, 36, 38, 40, 42, 44, 46, 48, 50, 52

BLACK

34, 36, 38, 40, 42, 44, 46, 48, 50, 52

RED		
CHARCOAL	ROYAL	SILVER GREY (SOLID)

Zwei Ersatzknöpfe | Eng anliegend | Button-down-Kragen | Rückenpasse | Bügelleicht



E6910 | 6910 **Men's Oxford Shirt Long Sleeve**
 60% Baumwolle / 40% Polyester
 S, M, L, XL, XXL, 3XL, 4XL, 5XL
 125 g/m² Promodoro

CHARCOAL (SOLID) PINK SKY WHITE

Kent-Kragen | Knopfleiste mit Knöpfen Ton in Ton | Doppelte Rückenpassse | Abgerundeter Saum | Neutrales Größenetikett | Verstellbare 2-Knopf-Manschette (Sportmanschette) | Armschlitz mit Knopf | Separate Brusttasche | Pflegeleichtes Mischgewebe | Easy-Care-Ausrüstung | Ersatzknopf



E6915 | 6915 **Women's Oxford Shirt Long Sleeve**
 60% Baumwolle / 40% Polyester
 XS, S, M, L, XL, XXL, 3XL
 125 g/m² Promodoro

CHARCOAL (SOLID) PINK SKY WHITE

Kent-Kragen | Knopfleiste mit Knöpfen Ton in Ton | Doppelte Rückenpassse | Abgerundeter Saum | Neutrales Größenetikett | Verstellbare 2-Knopf-Manschette (Sportmanschette) | Armschlitz mit Knopf | Separate Brusttasche | Abnäher vorne und hinten | Pflegeleichtes Mischgewebe | Easy-Care-Ausrüstung | Waschbar bis 60 °C | Ersatzknopf



E6900 | 6900 **Men's Oxford Shirt**
 60% Baumwolle / 40% Polyester
 S, M, L, XL, XXL, 3XL, 4XL, 5XL
 125 g/m² Promodoro

CHARCOAL (SOLID) PINK SKY WHITE

Kent-Kragen | Knopfleiste mit Knöpfen Ton in Ton | Doppelte Rückenpassse | Abgerundeter Saum | Neutrales Größenetikett | Separate Brusttasche | Pflegeleichtes Mischgewebe | Easy-Care-Ausrüstung | Waschbar bis 60 °C | Ersatzknopf



E6905 | 6905 **Women's Oxford Shirt**
 60% Baumwolle / 40% Polyester
 XS, S, M, L, XL, XXL, 3XL
 125 g/m² Promodoro

CHARCOAL (SOLID) PINK SKY WHITE

Kent-Kragen | Knopfleiste mit Knöpfen Ton in Ton | Doppelte Rückenpassse | Abgerundeter Saum | Neutrales Größenetikett | Separate Brusttasche | Pflegeleichtes Mischgewebe | Easy-Care-Ausrüstung | Waschbar bis 60 °C | Ersatzknopf

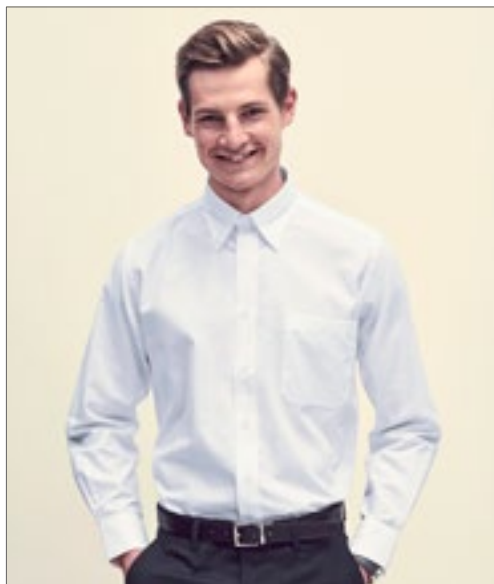

FRUIT OF THE LOOM®



F600 | 65-114-0

Men's Long Sleeve Oxford Shirt

70% Baumwolle / 30% Polyester

S (37-38), M (39-40), L (41-42), XL (43-44), XXL (45-46), 3XL (47-48)

135 g/m² (White: 130 g/m²)

Fruit of the Loom

BLACK	NAVY	OXFORD BLUE	OXFORD GREY
WHITE			

Klassisches Oxford-Hemd | Button-Down-Kragen | Brusttasche links | Manschetten

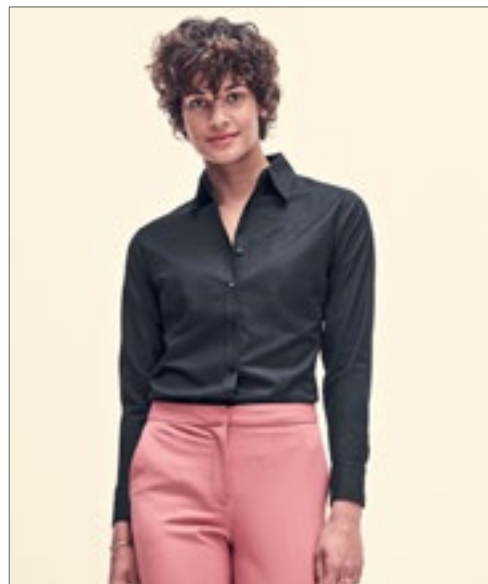

FRUIT OF THE LOOM®



F700 | 65-002-0

Ladies' Long Sleeve Oxford Shirt

70% Baumwolle / 30% Polyester

XS, S, M, L, XL, XXL, 3XL

135 g/m² (White: 130 g/m²)

Fruit of the Loom

BLACK	NAVY	OXFORD BLUE	OXFORD GREY
WHITE			

Seitennähte | Abnäher im Brust- und Rückenbereich für bequemeren und figurbetonten Sitz



FRUIT OF THE LOOM®



F601 | 65-112-0

Men's Short Sleeve Oxford Shirt

70% Baumwolle / 30% Polyester

S (37-38), M (39-40), L (41-42), XL (43-44), XXL (45-46), 3XL (47-48)

135 g/m² (White: 130 g/m²)

Fruit of the Loom

BLACK	NAVY	OXFORD BLUE	OXFORD GREY
WHITE			

Klassisches Oxford-Hemd | Button-Down-Kragen | Brusttasche links

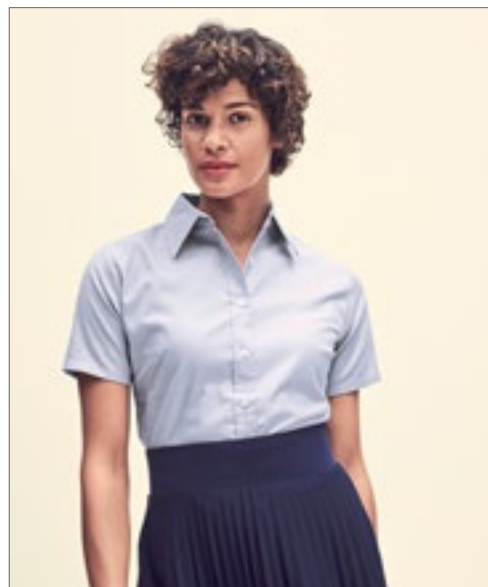

FRUIT OF THE LOOM®



F701 | 65-000-0

Ladies' Short Sleeve Oxford Shirt

70% Baumwolle / 30% Polyester

XS, S, M, L, XL, XXL, 3XL

135 g/m² (White: 130 g/m²)

Fruit of the Loom

BLACK	NAVY	OXFORD BLUE	OXFORD GREY
WHITE			

Seitennähte | Abnäher im Brust- und Rückenbereich für bequemeren und figurbetonten Sitz



L612 | 16010 Men's Oxford-Shirt Brisbane Short Sleeve

70% Baumwolle / 30% Polyester
S, M, L, XL, XXL, 3XL, 4XL
 135 g/m² (White: 130 g/m²) SOL'S

BLACK SILVER SKY BLUE WHITE

Brusttasche auf Herz-Seite | Zwei Abnäher am Rücken | Kragen mit zwei Knöpfen

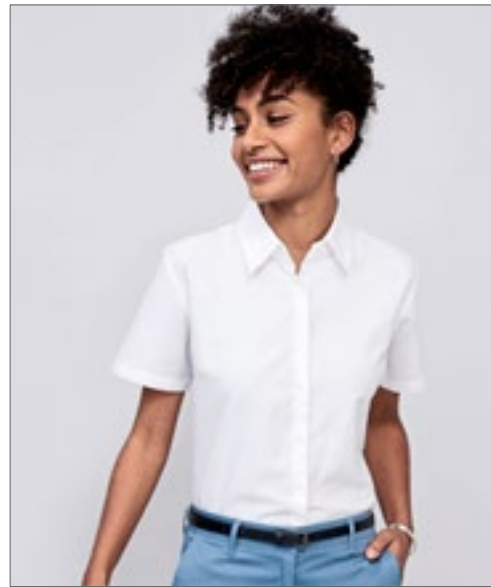

L610 | 16030 Women's Oxford-Blouse Elite Short Sleeve

70% Baumwolle / 30% Polyester
XS, S, M, L, XL, XXL, 3XL
 135 g/m² (White: 130 g/m²) SOL'S

BLACK SILVER SKY BLUE WHITE

Klassischer Kragen mit 2 Knöpfen | Abnäher an der Brust



L611 | 16020 Women's Oxford-Blouse Embassy Long Sleeve

70% Baumwolle / 30% Polyester
XS, S, M, L, XL, XXL, 3XL
 135 g/m² (White: 130 g/m²) SOL'S

BLACK SILVER SKY BLUE WHITE

Klassischer Kragen mit zwei Knöpfen | Abgerundete, individuell anpassbare Manschetten mit zwei Knöpfen | Abnäher an der Brust



L613 | 16000 Men's Oxford-Shirt Boston Long Sleeve

70% Baumwolle / 30% Polyester
S, M, L, XL, XXL, 3XL, 4XL
 135 g/m² (White: 130 g/m²) SOL'S

BLACK SILVER SKY BLUE WHITE

Verstellbare Manschetten mit zwei Knöpfen und spitz zulaufender Knopfleiste | Kragen mit zwei Knöpfen | Zwei Abnäher am Rücken | Brusttasche auf Herz-Seite



HENBURY



W510 | H510 **Men's Classic Long Sleeved Oxford Shirt**

77% Baumwolle / 23% Polyester

S (36-38), M (38-40), L (42), XL (44-46), XXL (48), 3XL (50-52), 4XL (54)

170 g/m²

Henbury

BLUE OXFORD

WHITE

Knöpfe in Perlmutter-Optik | Button-down-Kragen | Bügelleicht | Brusttasche links | Sattelabschluss im Nacken | Einstellbare Armabschlüsse | Knitterarm und bügelleicht



HENBURY



W511 | H511 **Ladies' Classic Long Sleeved Oxford Shirt**

77% Baumwolle / 23% Polyester

XS, S, M, L, XL, XXL, 3XL, 4XL

170 g/m²

Henbury

BLUE OXFORD

WHITE

Knöpfe in Perlmutter-Optik | Knitterarm und bügelleicht | Damen-Schnitt - Tailliert und mit abgerundetem Saum



HENBURY



W515 | H515 **Men's Classic Short Sleeved Oxford Shirt**

77% Baumwolle / 23% Polyester

S (36-38), M (38-40), L (42), XL (44-46), XXL (48), 3XL (50-52), 4XL (54)

170 g/m²

Henbury

BLUE OXFORD

WHITE

Knöpfe in Perlmutter-Optik bei Weiß und Blau | Button-down-Kragen | Bügelleicht | Brusttasche links | Sattelabschluss im Nacken | Knitterarm und bügelleicht

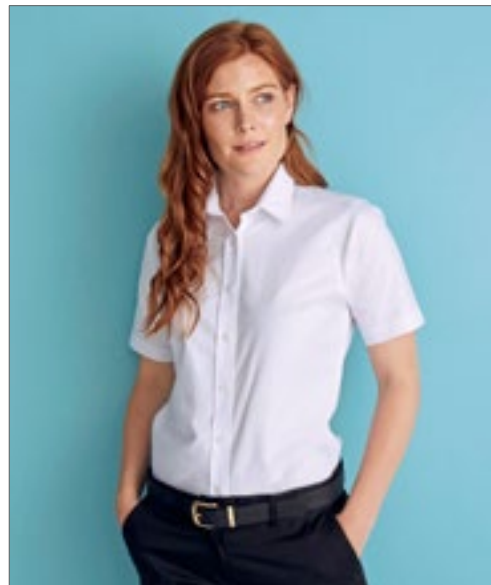

HENBURY



W516 | H516 **Ladies' Classic Short Sleeved Oxford Shirt**

77% Baumwolle / 23% Polyester

XS (8), S (10), M (12), L (14), XL (16), XXL (18), 3XL (20), 4XL (22)

170 g/m²

Henbury

BLUE OXFORD

WHITE

Knöpfe in Perlmutter-Optik | Knitterarm und bügelleicht | Damen-Schnitt - Tailliert und mit abgerundetem Saum



PREMIER®



BEST SELLER



PW200 | PR200 Men's Poplin Long Sleeve Shirt

65% Polyester / 35% Baumwolle
 37 (14H), 38 (15), 39,5 (15H), 41 (16), 42 (16H), 43 (17), 44,5 (17H), 46 (18), 47 (18H), 48 (19), 50 (20), 52 (21), 54 (22)
 105 g/m² Premier Workwear

37, 38, 39,5, 41, 42, 43, 44,5, 46, 47, 48, 50, 52, 54

BLACK WHITE

37, 38, 39,5, 41, 42, 43, 44,5, 46, 47, 48

AQUA	AUBERGINE	BOTTLE
BROWN	BURGUNDY	DARK GREY
EMERALD	HOT PINK	KHAKI
LIGHT BLUE	LILAC	LIME
MID BLUE	NATURAL	NAVY
ORANGE	PINK	PURPLE
RED	RICH VIOLET	ROYAL
SAPPHIRE	SILVER	STEEL
TURQUOISE		

Offene, spitze Brusttasche links | Pflegeleicht | Lange Ärmel mit Knopfmanschetten | WRAP-Zertifizierung

PREMIER®



BEST SELLER



PW300 | PR300 Women's Poplin Long Sleeve Blouse

65% Polyester / 35% Baumwolle
 34 (XXS/6), 36 (XS/8), 38 (S/10), 40 (M/12), 42 (L/14), 44 (XL/16), 46 (XXL/18), 48 (3XL/20), 50 (4XL/22), 52 (5XL/24), 54 (6XL/26)
 105 g/m² (White: 115 g/m²) Premier Workwear

AQUA	AUBERGINE	BLACK
BOTTLE	BROWN	BURGUNDY
DARK GREY	EMERALD	HOT PINK
KHAKI	LIGHT BLUE	LILAC
LIME	MID BLUE	NATURAL
NAVY	ORANGE	PINK
PURPLE	RED	RICH VIOLET
ROYAL	SAPPHIRE	SILVER
STEEL	TURQUOISE	WHITE

Pflegeleicht | Abgerundeter Saum | Glänzende Knöpfe bei Farbe White, gleichfarbige bei Black | Zwei Knöpfe an den Manschetten | WRAP-Zertifizierung

**BEST
SELLER**



PW202 | PR202 Men's Poplin Short Sleeve Shirt

65% Polyester / 35% Baumwolle
 37 (14H), 38 (15), 39,5 (15H), 41 (16), 42 (16H), 43 (17), 44,5 (17H), 46 (18), 47 (18H), 48 (19), 50 (20), 52 (21), 54 (22)
 105 g/m² Premier Workwear

37, 38, 39,5, 41, 42, 43, 44,5, 46, 47, 48, 50, 52, 54

BLACK WHITE

37, 38, 39,5, 41, 42, 43, 44,5, 46, 47, 48

AQUA	AUBERGINE	BOTTLE
BROWN	BURGUNDY	DARK GREY
EMERALD	HOT PINK	KHAKI
LIGHT BLUE	LILAC	LIME
MID BLUE	NATURAL	NAVY
ORANGE	PINK	PURPLE
RED	RICH VIOLET	ROYAL
SAPPHIRE	SILVER	STEEL
TURQUOISE		

Kurze Ärmel | Pflegeleicht | Gleichfarbige Knöpfe | Offene, spitze Brusttasche links | Verstärkter, formeller Kragen | Passend zum Damen-Style PW302 | WRAP-Zertifizierung

**BEST
SELLER**



PW302 | PR302 Women's Poplin Short Sleeve Blouse

65% Polyester / 35% Baumwolle
 34 (XXS/6), 36 (XS/8), 38 (S/10), 40 (M/12), 42 (L/14), 44 (XL/16), 46 (XXL/18), 48 (3XL/20), 50 (4XL/22), 52 (5XL/24), 54 (6XL/26)
 105 g/m² (White: 115 g/m²) Premier Workwear

AQUA	AUBERGINE	BLACK
BOTTLE	BROWN	BURGUNDY
DARK GREY	EMERALD	HOT PINK
KHAKI	LIGHT BLUE	LILAC
LIME	MID BLUE	NATURAL
NAVY	ORANGE	PINK
PURPLE	RED	RICH VIOLET
ROYAL	SAPPHIRE	SILVER
STEEL	TURQUOISE	WHITE

Pflegeleichtes Popeline-Gewebe | Kurze Ärmel | Gleichfarbige Knöpfe | Weicher Kragen | Abgerundeter Saum | Tailliert mit Abnähern | WRAP-Zertifizierung



PW204 | PR204 **Men's Long Sleeve Fitted Poplin Shirt**

65% Polyester / 35% Baumwolle
14,5 (37), 15 (38), 15,5 (39,5), 16 (41), 16,5 (42), 17 (43), 17,5 (44,5)
105 g/m² Premier Workwear

BLACK	DARK GREY	LIGHT BLUE
ROYAL	WHITE	

Eher körpernahe Passform | Verstärkter, formeller Kragen | Mit separater Tasche, die bei Bedarf angebracht werden kann | Lange Ärmel mit Knopfmanschetten | Manschetten sind auch für Manschettenknöpfe geeignet | Pflegeleicht | Ergänzend zu PW200 / PW300 | WRAP-Zertifizierung



PW244 | PR244 **Men's Stretch Fit Poplin Long Sleeve Cotton Shirt**

97% Baumwolle / 3% Elasthan
XS, S, M, L, XL, XXL, 3XL, 4XL
115 g/m² Premier Workwear

BLACK	PALE BLUE (CA. PANTONE 2717C)	SILVER (CA. PANTONE 428)
WHITE		

Nahtlose Knopfleiste | Haifischkragen | Abgerundeter Saum | Weiches, dehnbares Gewebe | Figurbetonter Schnitt | Hoher Baumwollanteil

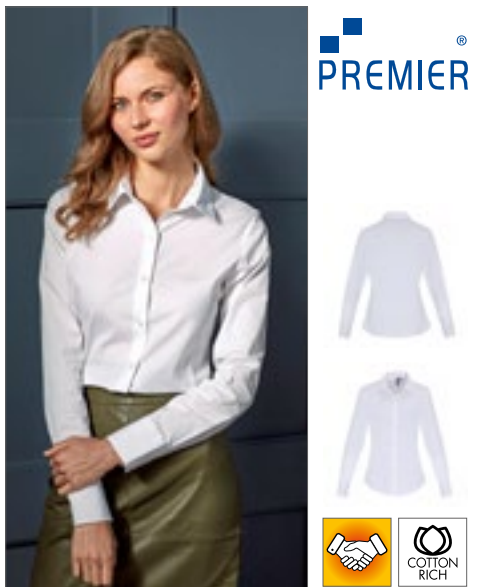

PW344 | PR344 **Women's Stretch Fit Poplin Long Sleeve Cotton Shirt**

97% Baumwolle / 3% Elasthan
XS, S, M, L, XL, XXL, 3XL
115 g/m² Premier Workwear

BLACK	PALE BLUE (CA. PANTONE 2717C)	SILVER (CA. PANTONE 428)
WHITE		

Nahtlose Knopfleiste | Abgerundeter Saum | Rückenabnäher für eine feminine Passform | Weiches, dehnbares Gewebe | Figurbetonter Schnitt | Hoher Baumwollanteil



PW246 | PR246 **Men's Stretch Fit Poplin Short Sleeve Cotton Shirt**

97% Baumwolle / 3% Elasthan
XS, S, M, L, XL, XXL, 3XL, 4XL
115 g/m² Premier Workwear

BLACK	PALE BLUE (CA. PANTONE 2717C)	SILVER (CA. PANTONE 428)	WHITE
-------	-------------------------------	--------------------------	-------

Nahtlose Knopfleiste | Haifischkragen | Abgerundeter Saum | Weiches, dehnbares Gewebe | Figurbetonter Schnitt | Hoher Baumwollanteil



PW346 | PR346 **Women's Stretch Fit Poplin Short Sleeve Cotton Shirt**

97% Baumwolle / 3% Elasthan
XS, S, M, L, XL, XXL, 3XL
115 g/m² Premier Workwear

BLACK	PALE BLUE (CA. PANTONE 2717C)	SILVER (CA. PANTONE 428)	WHITE
-------	-------------------------------	--------------------------	-------

Nahtlose Knopfleiste | Abgerundeter Saum | Rückenabnäher für eine feminine Passform | Weiches, dehnbares Gewebe | Hoher Baumwollanteil | Kurze Ärmel | Figurbetonter Schnitt



PREMIER[®]



PW221 | PR221 **Men's Microcheck (Gingham) Short Sleeve Cotton Shirt**

100% Baumwolle
XS, S, M, L, XL, XXL, 3XL
115 g/m²

Premier Workwear

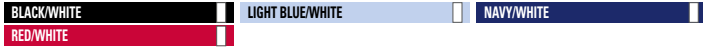

Beliebtes Mikro-Vichy-Muster | Halbtailierte Passform | Weicher Kragen | Passende Langarm-Version: PR220



PREMIER[®]



PW321 | PR321 **Women's Microcheck (Gingham) Short Sleeve Cotton Shirt**

100% Baumwolle
XS, S, M, L, XL, XXL, 3XL
115 g/m²

Premier Workwear

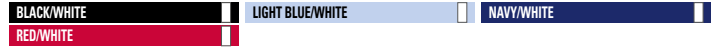

Beliebtes Vichy-Muster | Figurbetonter Schnitt | Brustabnäher und Abnäher hinten | Abgerundeter Saum | Weicher Kragen



PREMIER[®]

PW220 | PR220 **Men's Microcheck (Gingham) Long Sleeve Cotton Shirt**

100% Baumwolle
XS, S, M, L, XL, XXL, 3XL
115 g/m²

Premier Workwear



Gefärbtes Baumwollgarn, Popeline | Beliebtes Vichy-Muster | Figurbetonter Schnitt | Weicher Kragen | Doppelt geknöpfte Manschetten



PW320 | PR320 **Women's Microcheck (Gingham) Long Sleeve Cotton Shirt**

100% Baumwolle
XS, S, M, L, XL, XXL, 3XL
115 g/m²

Premier Workwear



Gefärbtes Baumwollgarn, Popeline | Beliebtes Vichy-Muster | Figurbetonter Schnitt | Brustabnäher und Abnäher hinten | Abgerundeter Saum | Weicher Kragen | Doppelt geknöpfte Manschetten





PREMIER



PW210 | PR210 **Pilot Shirt Long Sleeve**

65% Polyester / 35% Baumwolle

37 (14H), 38 (15), 39,5 (15H), 41 (16), 42 (16H), 43 (17), 44,5 (17H), 46 (18), 47 (18H), 48 (19)

105 g/m²

Premier Workwear

BLACK **LIGHT BLUE** **WHITE**

PW715 nicht im Lieferumfang enthalten | Verstärkter Kragen | Zwei Brusttaschen mit geknöpften Klappen | Linke Brusttasche mit Stifttasche | Lange Ärmel mit Knopfmanschetten | Pflegeleicht | WRAP-Zertifizierung



PREMIER



PW310 | PR310 **Women's Long Sleeve Pilot Shirt**

65% Polyester / 35% Baumwolle

36 (8), 38 (10), 40 (12), 42 (14), 44 (16), 46 (18), 48 (20), 50 (22), 52 (24), 54 (26)

115 g/m²

Premier Workwear

WHITE

Langärmeliges, pflegeleichtes Pilotenshirt für Damen | Verstärkter Kragen | Zwei Brusttaschen mit geknöpften Klappen | Linke Brusttasche mit Stifttasche | Lange Ärmel | Riegel für Epauletten auf den Schultern | Pflegeleicht | Herrenmodell: PR210 | WRAP-Zertifizierung



PREMIER



PW212 | PR212 **Pilot Shirt Short Sleeve**

65% Polyester / 35% Baumwolle

37 (14H), 38 (15), 39,5 (15H), 41 (16), 42 (16H), 43 (17), 44,5 (17H), 46 (18), 47 (18H), 48 (19)

105 g/m²

Premier Workwear

BLACK **LIGHT BLUE** **WHITE**

Zwei Brusttaschen mit geknöpften Klappen | Verstärkter Kragen | PW715 nicht im Lieferumfang enthalten | Linke Brusttasche mit Stifttasche | Pflegeleicht | WRAP-Zertifizierung



PREMIER



PW312 | PR312 **Women's Pilot Shirt Short Sleeve**

65% Polyester / 35% Baumwolle

36 (8), 38 (10), 40 (12), 42 (14), 44 (16), 46 (18), 48 (20), 50 (22), 52 (24), 54 (26)

115 g/m²

Premier Workwear

BLACK **WHITE**

Riegel für Epauletten | Zwei Brusttaschen mit geknöpften Klappen | Linke Brusttasche mit Stifttasche | Pflegeleicht | WRAP-Zertifizierung



PREMIER

PW715 | PR715 **Epaulettes**

100% Polyester

ca. 10 x 6 cm

Premier Workwear

BLACK **NAVY**

Passend zu Hemden PW212 und PW210 bzw. Bluse PW312 | Klettverschluss | Veredelbar | Doppelpack

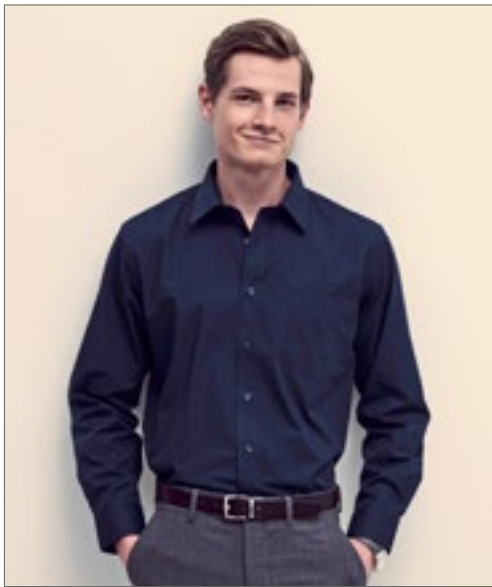

FRUIT OF THE LOOM®



F602 | 65-118-0

Men's Long Sleeve Poplin Shirt

55% Baumwolle / 45% Polyester

S (37-38), **M** (39-40), **L** (41-42), **XL** (43-44), **XXL** (45-46), **3XL** (47-48)

120 g/m² (White: 115 g/m²)

Fruit of the Loom



Standardkragen und gleichfarbige Brusttasche | Gleichfarbige Knöpfe



FRUIT OF THE LOOM®



F702 | 65-012-0

Ladies' Long Sleeve Poplin Shirt

55% Baumwolle / 45% Polyester

XS, S, M, L, XL, XXL, 3XL

120 g/m² (White: 115 g/m²)

Fruit of the Loom



Seitennähte | Gleichfarbige Brusttasche | Gleichfarbige Knöpfe | Abnäher auf Brust und Rücken, für bequemeren und figurbetonten Sitz

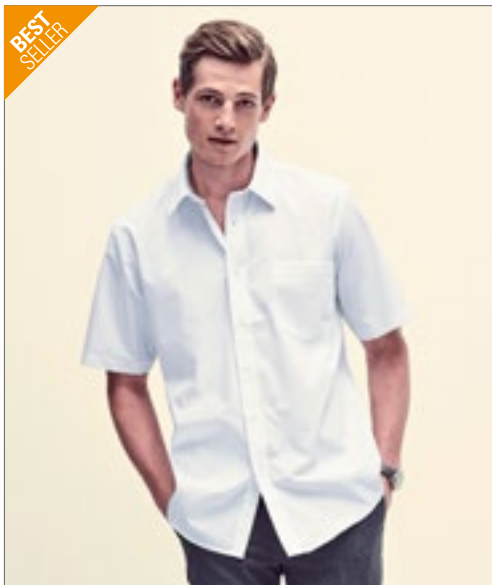

FRUIT OF THE LOOM®



F603 | 65-116-0

Men's Short Sleeve Poplin Shirt

55% Baumwolle / 45% Polyester

S (37-38), **M** (39-40), **L** (41-42), **XL** (43-44), **XXL** (45-46), **3XL** (47-48)

120 g/m² (White: 115 g/m²)

Fruit of the Loom



Standardkragen und gleichfarbige Brusttasche | Gleichfarbige Knöpfe

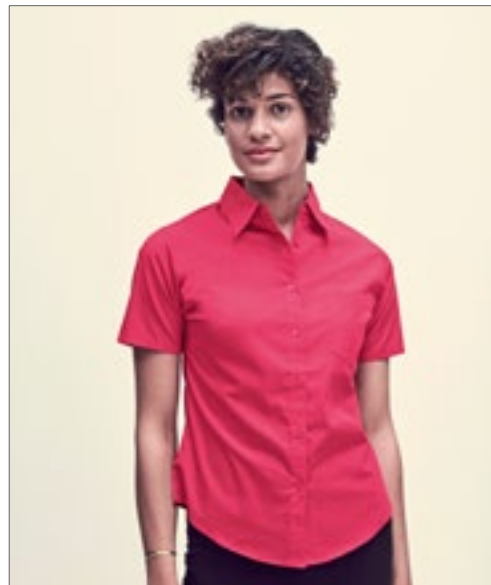

FRUIT OF THE LOOM®



F703 | 65-014-0

Ladies' Short Sleeve Poplin Shirt

55% Baumwolle / 45% Polyester

XS, S, M, L, XL, XXL, 3XL

120 g/m² (White: 115 g/m²)

Fruit of the Loom



Seitennähte | Gleichfarbige Brusttasche | Gleichfarbige Knöpfe | Abnäher im Brust- und Rückenbereich für bequemeren und figurbetonten Sitz



E6310 | 6310 **Men's Poplin Shirt Long Sleeve**

55% Baumwolle / 45% Polyester
S, M, L, XL, XXL, 3XL, 4XL, 5XL
120 g/m²

Promodoro



Langarm-Hemd | Kent-Kragen | Knopfleiste mit Knöpfen Ton-in-Ton | Doppelte Rückenpassse | Abgerundeter Saum | Größenetikett seitlich im Nacken | Verstellbare 2-Knopf-Manschette (Sportmanschette) | Armschlitz mit Knopf | Separate Brusttasche | Klassischer Schnitt | Pflegeleichtes Mischgewebe | Popeline | Easy-Care-Ausrüstung | Bis 60 °C waschbar | Ersatzknöpfe | Einzeln verpackt in exklusiver Kartonage, Kartonage kann auch als Bügel verwendet werden



E6315 | 6315 **Women's Poplin Shirt Long Sleeve**

55% Baumwolle / 45% Polyester
XS, S, M, L, XL, XXL, 3XL
120 g/m²

Promodoro



Langarm-Bluse | Kent-Kragen | Knopfleiste mit Knöpfen Ton-in-Ton | Doppelte Rückenpassse | Abgerundeter Saum | Größenetikett seitlich im Nacken | Verstellbare 2-Knopf-Manschette (Sportmanschette) | Armschlitz mit Knopf | Separate Brusttasche | Klassischer Schnitt | Leicht tailliert | Pflegeleichtes Mischgewebe | Popeline | Easy-Care-Ausrüstung | Bis 60 °C waschbar | Ersatzknöpfe | Einzeln verpackt in exklusiver Kartonage, Kartonage kann auch als Bügel verwendet werden



E6300 | 6300 **Men's Poplin Shirt Short Sleeve**

55% Baumwolle / 45% Polyester
S, M, L, XL, XXL, 3XL, 4XL, 5XL
120 g/m²

Promodoro



Kurzarm-Hemd | Kent-Kragen | Knopfleiste mit Knöpfen Ton in Ton | Doppelte Rückenpassse | Abgerundeter Saum | Größenetikett seitlich im Nacken | Separate Brusttasche | Klassischer Schnitt | Pflegeleichtes Mischgewebe | Popeline | Easy-Care-Ausrüstung



E6305 | 6305 **Women's Poplin Shirt Short Sleeve**

55% Baumwolle / 45% Polyester
XS, S, M, L, XL, XXL, 3XL
120 g/m²

Promodoro



Kurzarm-Bluse | Kent-Kragen | Knopfleiste mit Knöpfen Ton in Ton | Doppelte Rückenpassse | Abgerundeter Saum | Größenetikett seitlich im Nacken | Separate Brusttasche | Klassischer Schnitt | Leicht tailliert | Pflegeleichtes Mischgewebe | Popeline | Easy-Care-Ausrüstung | Bis 60 °C waschbar | Einzeln verpackt in exklusiver Kartonage, Kartonage kann auch als Bügel verwendet werden



SOL'S
the fair spirit



L02922 | 02922

Men's Baltimore Fit Shirt

65% Polyester / 35% Baumwolle

S, M, L, XL, XXL, 3XL

105 g/m² (White: 95 g/m²)

SOL'S

BLACK	DARK BLUE	MEDIUM BURGUNDY
MIDDLE BLUE	PEARL GREY	SKY BLUE
TITANIUM GREY	WHITE	

Angepasste Passform | Klassischer, gestärkter Kragen | Brusttasche links | Knopfleiste mit sieben farblich abgestimmten Knöpfen | Verstellbare Ärmelbündchen mit zwei Knöpfen und Aufschlag im Kapuzinerstil

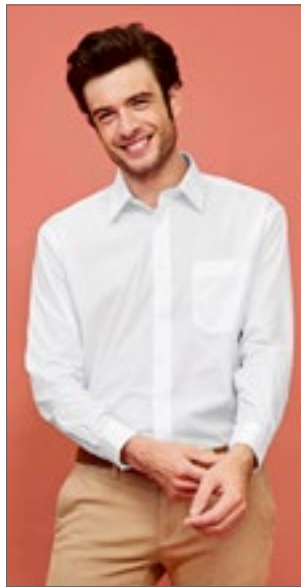

SOL'S
the fair spirit



L623 | 16040

Popeline-Shirt Baltimore Long Sleeve

65% Polyester / 35% Baumwolle

S, M, L, XL, XXL, 3XL, 4XL

105 g/m² (White: 95 g/m²)

SOL'S

BLACK	MIDDLE BLUE	WHITE
-------	-------------	-------

Knopfleiste mit sieben farblich abgestimmten Knöpfen | Verstärkter Kragen | Brusttasche auf Herz-Seite | Einstellbare Manschetten mit zwei Knöpfen und spitz zulaufender Knopfleiste



SOL'S
the fair spirit



L621 | 16060

Popeline-Blouse Executive Long Sleeve

65% Polyester / 35% Baumwolle

XS, S, M, L, XL, XXL, 3XL

105 g/m² (White: 95 g/m²)

SOL'S

BLACK	DARK BLUE	MEDIUM BURGUNDY
MIDDLE BLUE	PEARL GREY	SKY BLUE
TITANIUM GREY	WHITE	

Knopfleiste mit sieben farblich abgestimmten Knöpfen | Verstärkter Kragen | Brusttasche auf Herz-Seite | Einstellbare Manschetten mit zwei Knöpfen und spitz zulaufender Knopfleiste

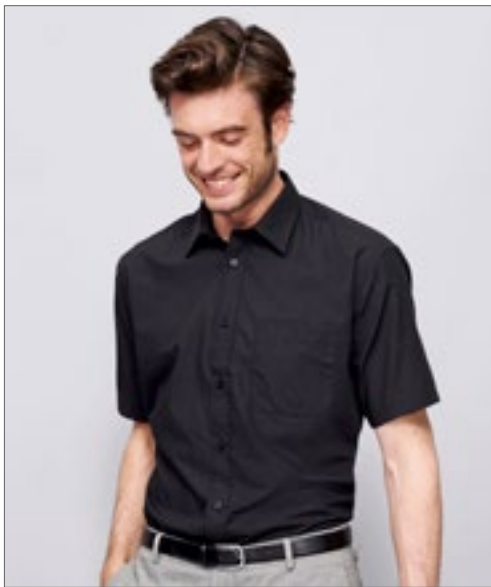

SOL'S
the fair spirit



L622 | 16050

Popeline-Shirt Bristol Short Sleeve

65% Polyester / 35% Baumwolle

S, M, L, XL, XXL, 3XL, 4XL

105 g/m² (White: 95 g/m²)

SOL'S

BLACK	MIDDLE BLUE	WHITE
-------	-------------	-------

Knopfleiste mit sieben farblich abgestimmten Knöpfen | Verstärkter Kragen | Brusttasche auf Herz-Seite



SOL'S
the fair spirit



L620 | 16070

Popeline-Blouse Escape Short Sleeve

65% Polyester / 35% Baumwolle

XS, S, M, L, XL, XXL, 3XL

105 g/m² (White: 95 g/m²)

SOL'S

BLACK	DARK BLUE	MEDIUM BURGUNDY	MIDDLE BLUE
PEARL GREY	SKY BLUE	TITANIUM GREY	WHITE

Knopfleiste mit 7 farblich abgestimmten Knöpfen | Verstärkter Kragen | Brusttasche auf Herz-Seite



BCSMP41 | SMP41 **Men's Poplin Shirt Heritage Long Sleeve**

100% Baumwolle
S (37/38), M (39/40), L (41/42), XL (43/44), XXL (45/46), 3XL (47/48), 4XL (49/50)
 125 g/m² (White: 120 g/m²) B&C

BLACK	BLUE CHIP	DEEP RED
WHITE		

100% gekämmte Baumwolle | Cut-Away-Kragen | Im Kreuzstich angenähte Knöpfe mit Perlmutter-Effekt | Gerade Manschetten und quadratisch geformte Stulpen | Option für Umschlagmanschette: Zusätzliche Knopflöcher für Manschettenknöpfe oder B&C Reverso Button© | Mit exklusivem B&C Tie-Fix© | Brusttasche links | Passe hinten mit 2 seitlichen, doppelt genähten Falten | Tunnelnähte innen für perfekte Endverarbeitung | Horizontales letztes Knopfloch | Eckig geformte Verstärkung am Hemsaum unten | Abgerundeter Saum | Hochwertiges 100% Baumwoll-Popeline, für eine pflegeleichte Handhabung vorbehandelt | B&C Collection ist Mitglied der Fair Wear Foundation



BCSWP43 | SWP43 **Women's Poplin Shirt Heritage Long Sleeve**

100% Baumwolle
XS (34), S (36), M (38), L (40), XL (42), XXL (44), 3XL (46), 4XL (48)
 120 g/m² B&C

BLACK	BLUE CHIP	DEEP RED
WHITE		

100% gekämmte Baumwolle | Abnäher im Brust- und Rückenbereich für eine feminine Silhouette | Weicher, verstärkter, femininer Kragen | Im Kreuzstich angenähte Knöpfe mit Perlmutter-Effekt | Gerade Manschetten und dünne, quadratisch geformte Stulpen | Option für Umschlagmanschette | Horizontales letztes Knopfloch | Hochwertiges 100% Baumwoll-Popeline, für eine pflegeleichte Handhabung vorbehandelt | B&C Collection ist Mitglied der Fair Wear Foundation



BCSMP61 | SMP61 **Men's Poplin Shirt Smart Long Sleeve**

65% Polyester / 35% Baumwolle
S (37/38), M (39/40), L (41/42), XL (43/44), XXL (45/46), 3XL (47/48), 4XL (49/50)
 115 g/m² B&C

BLACK	BUSINESS BLUE	DEEP RED
NAVY	WHITE	

Cut-Away-Kragen | Im Kreuzstich angenähte Knöpfe mit Perlmutter-Effekt | Verstellbare, eckige Manschetten mit 2 Knöpfen und quadratisch geformten Stulpen | Zusätzliche Knopflöcher für Manschettenknöpfe | Brusttasche links | Passe hinten mit zwei seitlichen, doppelt genähten Falten | Tunnelnähte innen für perfekte Endverarbeitung | Horizontales letztes Knopfloch | Abgerundeter Saum | Hochwertiges Polycotton-Popeline, für eine pflegeleichte Handhabung vorbehandelt | B&C Collection ist Mitglied der Fair Wear Foundation



BCSMP42 | SMP42 **Men's Poplin Shirt Heritage Short Sleeve**

100% Baumwolle
S (37/38), M (39/40), L (41/42), XL (43/44), XXL (45/46), 3XL (47/48), 4XL (49/50)
 125 g/m² (White: 120 g/m²) B&C

BLACK	BLUE CHIP	DEEP RED
WHITE		

100% gekämmte Baumwolle | Cut-Away-Kragen | Im Kreuzstich angenähte Knöpfe mit Perlmutter-Effekt | Doppelter Ärmelsaum | Mit exklusivem B&C Tie-Fix© | Brusttasche links | Passe hinten mit 2 seitlichen, doppelt genähten Falten | Tunnelnähte innen für perfekte Endverarbeitung | Horizontales letztes Knopfloch | Eckig geformte Verstärkung am Hemsaum unten | Abgerundeter Saum | Hochwertiges 100% Baumwoll-Popeline, für eine pflegeleichte Handhabung vorbehandelt | B&C Collection ist Mitglied der Fair Wear Foundation



BCSWP44 | SWP44 **Women's Poplin Shirt Heritage Short Sleeve**

100% Baumwolle
XS (34), S (36), M (38), L (40), XL (42), XXL (44), 3XL (46), 4XL (48)
 120 g/m² B&C

BLACK	BLUE CHIP	DEEP RED
WHITE		

100% gekämmte Baumwolle | Abnäher im Brust- und Rückenbereich für eine feminine Silhouette | Weicher femininer Kragen | Im Kreuzstich angenähte Knöpfe mit Perlmutter-Effekt | Doppelter Ärmelsaum | Horizontales letztes Knopfloch | Hochwertiges 100% Baumwoll-Popeline, für eine pflegeleichte Handhabung vorbehandelt | B&C Collection ist Mitglied der Fair Wear Foundation



BCSWP63 | SWP63 **Women's Poplin Shirt Smart Long Sleeve**

65% Polyester / 35% Baumwolle
XS (34), S (36), M (38), L (40), XL (42), XXL (44), 3XL (46), 4XL (48)
 115 g/m² B&C

BLACK	BUSINESS BLUE	DEEP RED
NAVY	WHITE	

Weicher femininer Kragen | Im Kreuzstich angenähte Knöpfe mit Perlmutter-Effekt | Verstellbare, eckige Manschetten mit 2 Knöpfen und dünnen, quadratisch geformten Stulpen | Zusätzliche Knopflöcher für Manschettenknöpfe | Abnäher im Brust- und Rückenbereich für eine feminine Silhouette | Horizontales letztes Knopfloch | Hochwertiges Polycotton-Popeline, für eine pflegeleichte Handhabung vorbehandelt | B&C Collection ist Mitglied der Fair Wear Foundation



BCSMP62 | SMP62 Men's Poplin Shirt Smart Short Sleeve

65% Polyester / 35% Baumwolle
S (37/38), M (39/40), L (41/42), XL (43/44), XXL (45/46), 3XL (47/48), 4XL (49/50)
 115 g/m²

B&C



Cut-Away-Kragen | Im Kreuzstich angenähte Knöpfe mit Perlmutter-Effekt | Doppelter Ärmelsaum | Brusttasche links | Passe hinten mit zwei seitlichen, doppelt genähten Falten | Tunnelnähte innen für perfekte Endverarbeitung | Horizontales letztes Knopfloch | Abgerundeter Saum | Hochwertiges Polycotton-Popeline, für eine pflegeleichte Handhabung vorbehandelt | B&C Collection ist Mitglied der Fair Wear Foundation

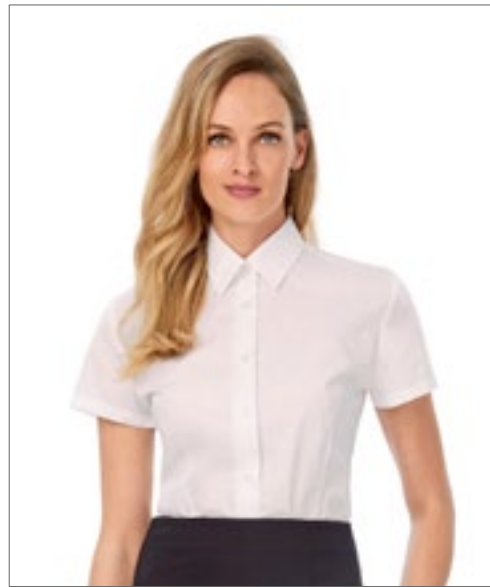

BCSWP64 | SWP64 Women's Poplin Shirt Smart Short Sleeve

65% Polyester / 35% Baumwolle
XS (34), S (36), M (38), L (40), XL (42), XXL (44), 3XL (46), 4XL (48)
 115 g/m²

B&C



Weicher femininer Kragen | Im Kreuzstich angenähte Knöpfe mit Perlmutter-Effekt | Doppelter Ärmelsaum | Abnäher im Brust- und Rückenbereich für eine feminine Silhouette | Horizontales letztes Knopfloch | Hochwertiges Polycotton-Popeline, für eine pflegeleichte Handhabung vorbehandelt | B&C Collection ist Mitglied der Fair Wear Foundation

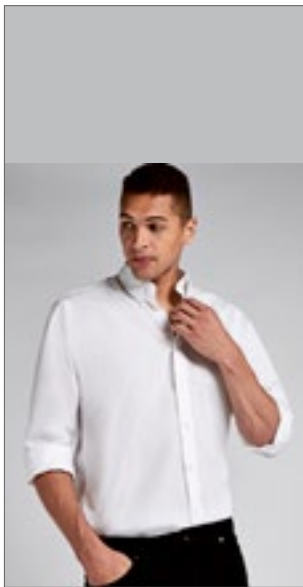

KUSTOM KIT.



K140 | KK140 Men's Classic Fit Workforce Shirt Long Sleeve

65% Polyester / 35% Baumwolle
37 (S/14H), 38/40 (M/15-15H), 41/42 (L/16-16H), 43/44 (XL/17-17H), 45/47 (XXL/18-18H), 49/50 (3XL/19H)
 115 g/m² Kustom Kit



Bügelleicht | Abgerundeter Saum | Aufgestellter Button-Down-Kragen | Verstärkter Kragen | Doppelnähte an Ärmeln und Seiten | Einfache Naht am Ärmelansatz | Rückenpasse | Ersatzknopf | Mit beigelegter Tasche zum nachträglichen Annähen | Popeline-Hemd

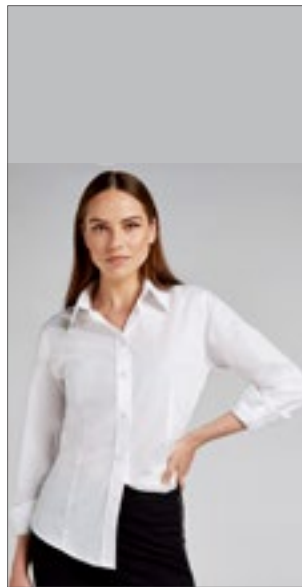

KUSTOM KIT.



K729 | KK729 Women's Classic Fit Workforce Shirt Long Sleeve

65% Polyester / 35% Baumwolle
34 (XS/8), 36 (S/10), 38 (M/12), 40 (L/14), 42 (XL/16), 44 (XXL/18), 46 (3XL/20), 48 (4XL/22), 50 (5XL/24), 52 (6XL/26), 54 (7XL/28)
 115 g/m² Kustom Kit



Baumwoll-Popeline | Leicht taillierter Schnitt | Bügelleicht | Verstärkter Kragen | Abgerundeter Saum | Popeline-Hemd | Einfache Naht am Ärmelansatz | Doppelnähte an Ärmeln und Seiten | Rückenpasse



KUSTOM KIT.



K116 | KK116 Men's Classic Fit Premium Non Iron Corporate Shirt Long Sleeve

100% Baumwolle
37 (S/14H), 38 (15), 39/40 (M/15H), 41 (16), 42 (L/16H), 43 (17), 44 (XL/17H), 45/46 (18), 47 (XXL/18H)
 125 g/m² Kustom Kit



Popeline-Hemd | Ersatzknopf | Brusttasche | Rückenpasse | Zwei Plisseefalten hinten | Moderner Kragen | Bügelfrei



KUSTOM KIT.



K100 | KK100

Men's Classic Fit Workforce Shirt Short Sleeve

65% Polyester / 35% Baumwolle

37 (S/14H), 38/40 (M/15-15H), 41/42 (L/16-16H), 43/44 (XL/17-17H), 45/47 (XXL/18-18H), 49/50 (3XL/19H)

115 g/m²

Kustom Kit

BLACK LIME WHITE

Popeline-Hemd | Bügelleicht | Button-down-Kragen | Mit beigelegter Tasche zum nachträglichen Annähen | Ersatzknopf | Rückenpasse



KUSTOM KIT.



K728 | KK728

Women's Classic Fit Workforce Poplin Shirt Short Sleeve

65% Polyester / 35% Baumwolle

34 (XS/8), 36 (S/10), 38 (M/12), 40 (L/14), 42 (XL/16), 44 (XXL/18), 46 (3XL/20), 48 (4XL/22), 50 (5XL/24), 52 (6XL/26), 54 (7XL/28)

115 g/m²

Kustom Kit

BLACK LIME WHITE

Baumwoll-Popeline | Popeline-Hemd | Leicht tailliert | Bügelleicht | Leicht verstärkter Kragen | Doppelnähte an den Ärmeln und Seiten | Rückenpasse | Mit beigelegter Tasche zum nachträglichen Annähen

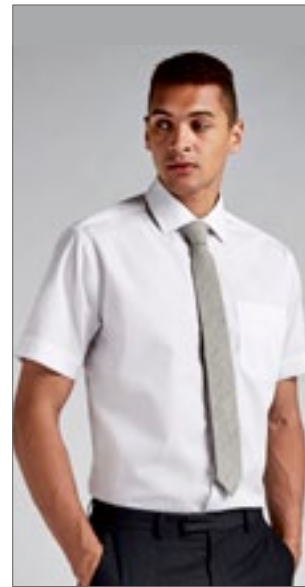

KUSTOM KIT.



K115 | KK115

Men's Classic Fit Premium Non Iron Corporate Shirt Short Sleeve

100% Baumwolle

37 (S/14H), 38 (15), 39/40 (M/15H), 41 (16), 42 (L/16H), 43 (17), 44 (XL/17H), 45/46 (18), 47 (XXL/18H)

125 g/m²

Kustom Kit

LIGHT BLUE WHITE

Popeline-Hemd | Ersatzknopf | Brusttasche | Bügelfrei | Moderner Kragen | Zwei Plisseefalten hinten | Rückenpasse



KUSTOM KIT.



K141 | KK141

Men's Tailored Fit Poplin Shirt Short Sleeve

65% Polyester / 35% Baumwolle

34/35 (13.5), 36 (14), 37 (14.5), 38 (15), 39/40 (15.5), 41 (16), 42 (16.5), 43 (17), 44 (17.5), 45/46 (18), 47 (18.5), 48 (19), 49/50 (19.5), 51 (20), 53/54 (21), 56 (22), 58/59 (23)

105 g/m²

Kustom Kit

34/35, 36, 37, 38, 39/40, 41, 42, 43, 44, 45/46, 47, 48, 49/50, 51, 53/54, 56, 58/59

BLACK WHITE

LIGHT BLUE

Verstärkter, halblanger Haifischkragen | Knopfleiste mit sieben gleichfarbigen Knöpfen | Abgerundeter Saum | Rückenpasse | Einfache Nähte um Armausschnitte | Doppelt abgesteppte Ärmel- und Seitennähte | Aufgesetzte Tasche mit abgeschragten Ecken links neben der Brust | Ersatzknopf in Pflegeetikett eingenäht | Kustom Kit® - schwarzes Webetikett

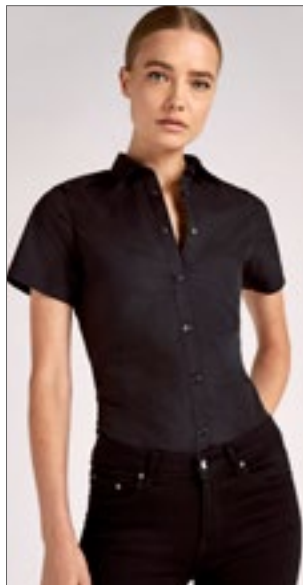

KUSTOM KIT.



K241 | KK241

Women's Tailored Fit Poplin Shirt Short Sleeve

65% Polyester / 35% Baumwolle

32 (6), 34 (8), 36 (10), 38 (12), 40 (14), 42 (16), 44 (18), 46 (20), 48 (22), 50 (24), 52 (26), 54 (28)

105 g/m²

Kustom Kit

BLACK LIGHT BLUE WHITE

Verstärkter Stehkragen (ohne Versteifung) | Knopfleiste mit sieben gleichfarbigen Knöpfen | Abgerundeter Saum | Rückenpasse | Einfache Nähte um Armausschnitte | Doppelt abgesteppte Ärmel- und Seitennähte | Unterbrustabnäher | Rückenabnäher vom Saum zur Unterarmspitze | Ersatzknopf in Pflegeetikett eingenäht | Kustom Kit® - schwarzes Webetikett am Nacken



KUSTOM KIT.



K131 | KK131

Business Tailored Fit Poplin Shirt

55% Baumwolle / 45% Polyester

37 (S/14H), 38 (15), 39/40 (M/15H), 41 (16), 42 (L/16H), 43 (17), 44 (XL/17H), 45/46 (18), 47 (XXL/18H)

105 g/m²

Kustom Kit

BLACK LIGHT BLUE WHITE

Popeline-Hemd | Ersatzknopf | Rückenpasse | Bügelleicht | Leicht ausgestellter Kragen | Herausnehmbare Kragenverstärkung



KUSTOM KIT.



K142 | KK142

Men's Tailored Fit Poplin Shirt Long Sleeve

65% Polyester / 35% Baumwolle

34/35 (13.5), 36 (14), 37 (14.5), 38 (15), 39/40 (15.5), 41 (16), 42 (16.5), 43 (17), 44 (17.5), 45/46 (18), 47 (18.5), 48 (19), 49/50 (19.5), 51 (20), 53/54 (21), 56 (22), 58/59 (23)

105 g/m²

Kustom Kit

34/35, 36, 37, 38, 39/40, 41, 42, 43, 44, 45/46, 47, 48, 49/50, 51, 53/54, 56, 58/59

BLACK WHITE

37, 38, 39/40, 41, 42, 43, 44, 45/46, 47, 48, 49/50, 51, 53/54, 56, 58/59

LIGHT BLUE

Versiegelter, halblanger Haifischkragen | Knopfleiste mit sieben gleichfarbigen Knöpfen | Abgerundeter Saum | Rückenpassse | Einfache Nähte um Armausschnitte | Doppelt abgesteppte Ärmel- und Seitennähte | Spitz zulaufende, mit zwei Knöpfen verstellbare Manschette | Aufgesetzte Tasche mit abgeschrägten Ecken links neben der Brust | Ersatzknopf in Pflegeetikett eingenäht | Kustom Kit® – schwarzes Webetikett



KUSTOM KIT.



K242 | KK242

Women's Tailored Fit Poplin Shirt Long Sleeve

65% Polyester / 35% Baumwolle

32 (6), 34 (8), 36 (10), 38 (12), 40 (14), 42 (16), 44 (18), 46 (20), 48 (22), 50 (24), 52 (26), 54 (28)

105 g/m²

Kustom Kit

BLACK LIGHT BLUE WHITE

Versiegelter Stehkragen (ohne Versteifung) | Knopfleiste mit sieben gleichfarbigen Knöpfen | Abgerundeter Saum | Rückenpassse | Einfache Nähte um Armausschnitte | Doppelt abgesteppte Ärmel- und Seitennähte | Spitz zulaufende, mit zwei Knöpfen verstellbare Manschette | Unterbrustabnäher | Rückenabnäher vom Saum zur Unterarmspitze | Ersatzknopf in Pflegeetikett eingenäht | Kustom Kit® – schwarzes Webetikett am Nacken



KUSTOM KIT.



K192 | KK192

Men's Slim Fit Business Shirt Long Sleeve

55% Baumwolle / 45% Polyester

36 (14), 37 (S/14H), 38 (15), 39/40 (M/15H), 41 (16), 42 (L/16H), 43 (17), 44 (XL/17H), 45/46 (18)

105 g/m²

Kustom Kit

BLACK LIGHT BLUE WHITE

Verstärkter Stehkragen | Einfache Naht am Ärmelansatz | Doppelnähte an Ärmeln und Seiten | Rückenpassse | Abgerundeter Saum | Zwei Abnäher auf dem Rücken | Ersatzknopf | Bügelleicht



KUSTOM KIT.



K102 | KK102

Men's Classic Fit Business Shirt Short Sleeve

55% Baumwolle / 45% Polyester

37 (S/14H), 38 (15), 39/40 (M/15H), 41 (16), 42 (L/16H), 43 (17), 44 (XL/17H), 45/46 (18), 47 (XXL/18H), 48 (19), 49/50 (3XL/19H)

105 g/m²

Kustom Kit

BLACK DARK NAVY LIGHT BLUE

WHITE

Popeline-Hemd | Ersatzknopf | Brusttasche | Klassischer Kragen | Bügelleicht | Rückenpassse



KUSTOM KIT.



K742F | KK742F

Tailored Fit Business Shirt Short Sleeve

55% Baumwolle / 45% Polyester

32 (XXS/6), 34 (XS/8), 36 (S/10), 38 (M/12), 40 (L/14), 42 (XL/16), 44 (XXL/18), 46 (3XL/20), 48 (4XL/22), 50 (5XL/24), 52 (6XL/26), 54 (7XL/28)

105 g/m²

Kustom Kit

32, 34, 36, 38, 40, 42, 44, 46, 48, 50, 52, 54

BLACK LIGHT BLUE WHITE

34, 36, 38, 40, 42, 44, 46, 48, 50, 52, 54

DARK NAVY

55% merzerisierte Baumwolle / 45% Polyester-Popeline | Weicher, angelegter, verstärkter Kragen | Zwei Knöpfe am Kragen | Bügelleicht | Abgerundete Vorder- und Rückeneinsätze | Passe und Armausschnitte mit einfacher Naht | Schmale Knopfleiste | Passe und Ärmelöffnungen mit Einzelnah | Doppelt eingeschlagene Seiten und Seitennaht (Doppelnah) | Saum abgerundet | Farblich passende Knöpfe | Ersatzknöpfe (je einer pro Größe)



KUSTOM KIT.



K191 | KK191

Men's Slim Fit Business Shirt Short Sleeve

55% Baumwolle / 45% Polyester

36 (14), 37 (S/14H), 38 (15), 39/40 (M/15H), 41 (16), 42 (L/16H), 43 (17), 44 (XL/17H), 45/46 (18)

105 g/m²

Kustom Kit

BLACK LIGHT BLUE WHITE

Verstärkter Stehkragen | Einfache Naht am Ärmelansatz | Doppelnähte an Ärmeln und Seiten | Rückenpassse | Abgerundeter Saum | Zwei Abnäher auf dem Rücken | Ersatzknopf | Bügelleichtes Popeline



KUSTOM KIT.



K104 | KK104

Men's Classic Fit Business Shirt Long Sleeve

55% Baumwolle / 45% Polyester

37 (S/14H), 38 (15), 39/40 (M/15H), 41 (16), 42 (L/16H), 43 (17), 44 (XL/17H), 45/46 (18), 47 (XXL/18H), 48 (19), 49/50 (3XL/19H), 51 (4XL/20), 53/54 (5XL/20H)

105 g/m²

Kustom Kit

BLACK	DARK NAVY	LIGHT BLUE
WHITE		

Popeline-Hemd | Rückenpasse | Ersatzknopf | Verstellbare Manschetten | Brusttasche | Bügelleicht



KUSTOM KIT.



K743F | KK743F

Tailored Fit Business Shirt Long Sleeve

55% Baumwolle / 45% Polyester

32 (XXS/6), 34 (XS/8), 36 (S/10), 38 (M/12), 40 (L/14), 42 (XL/16), 44 (XXL/18), 46 (3XL/20), 48 (4XL/22), 50 (5XL/24), 52 (6XL/26), 54 (7XL/28)

105 g/m²

Kustom Kit

32, 34, 36, 38, 40, 42, 44, 46, 48, 50, 52, 54

BLACK	LIGHT BLUE	WHITE
34, 36, 38, 40, 42, 44, 46, 48, 50, 52, 54		
DARK NAVY		

55% merzerisierte Baumwolle / 45% Polyester-Popeline | Weicher, angelegter, verstärkter Kragen | Bügelleicht | Abgerundete Vorder- und Rückeneinsätze | Passe und Armausschnitte mit einfacher Naht | Schmale Knopfleiste | Passe und Ärmelöffnungen mit Einzelnah | Doppelt eingeschlagene Seiten und Seitennaht (Doppelnah) | Saum abgerundet | Farblich passende Knöpfe | Hohe Manschette mit drei Knöpfen | Zwei Knöpfe am Kragen | Ersatzknöpfe (je einer pro Größe)



KUSTOM KIT.



K727 | KK727

Tailored Fit Poplin Continental Blouse Mandarin Collar Cap Sleeve

65% Polyester / 35% Baumwolle

34 (XS/8), 36 (S/10), 38 (M/12), 40 (L/14), 42 (XL/16), 44 (XXL/18), 46 (3XL/20)

115 g/m²

Kustom Kit

BLACK	WHITE
-------	-------

Baumwoll-Popeline | Ersatzknopf | Leicht verstärkter Mandarin-Kragen | Eng anliegend | Bügelleicht | Innenliegende Knopfleiste



BEST SELLER

RUSSELL COLLECTION



Z924 | R-924M-0

Men's Long Sleeve Tailored Polycotton Poplin Shirt

65% Polyester / 35% Baumwolle

S (37/38), M (39/40), L (41/42), XL (43/44), XXL (45/46), 3XL (47/48), 4XL (49/50)

105 g/m² (White: 110 g/m²)

Russell Collection

BLACK	CLASSIC RED	CONVOY GREY
CORPORATE BLUE	FRENCH NAVY	WHITE

Taillierter Schnitt | Abgerundeter Saum | Stäbchenverstärkter, halb ausgestellter Kragen | Ersatzknopf | Pflegeleicht | Schicke, abgerundete, mit zwei Knöpfen verstellbare Manschetten, wahlweise mit Manschettenknöpfen tragbar



RUSSELL COLLECTION



Z924F | R-924F-0

Ladies' Long Sleeve Fitted Polycotton Poplin Shirt

65% Polyester / 35% Baumwolle

XS (34), S (36), M (38), L (40), XL (42), XXL (44), 3XL (46), 4XL (48)

105 g/m² (White: 110 g/m²)

Russell Collection

BLACK	CLASSIC RED	CONVOY GREY
CORPORATE BLUE	FRENCH NAVY	WHITE

Modisch elegantes Blusenmodell aus feinem Popeline-Material | Abnäher vorne und hinten betonen den körperbetonten, zeitgemäßen Schnitt | Modern abgerundete 2-Knopf-Manschetten | Schick gestaltete Schulterpasse | Verdeckte Knopfleiste | Abgerundeter Saum | Ersatzknopf | Pflegeleicht (Easy Care)



RUSSELL COLLECTION



Z926F | R-926F-0

Ladies' 3/4 Sleeve Fitted Polycotton Poplin Shirt

65% Polyester / 35% Baumwolle

XS (34), S (36), M (38), L (40), XL (42), XXL (44), 3XL (46), 4XL (48)

105 g/m² (White: 110 g/m²)

Russell Collection

BLACK	CLASSIC RED	CONVOY GREY
CORPORATE BLUE	FRENCH NAVY	WHITE

Zeitgemäß körperbetonter Schnitt | Modisch elegantes Blusenmodell aus feinem Popeline-Material | Mit zwei Knöpfen verstellbare, modisch schmale Manschetten | 3/4-Ärmel | Abgerundeter Saum | Abnäher vorne und hinten betonen den körperbetonten Schnitt | Schick gestaltete Schulterpasse | Ersatzknopf | Verdeckte Knopfleiste | Pflegeleicht (Easy Care)



RUSSELL SINCE 1902
COLLECTION



Z934 | R-934M-0 **Men's Long Sleeve Classic Polycotton Poplin Shirt**

65% Polyester / 35% Baumwolle
S (37/38), M (39/40), L (41/42), XL (43/44), XXL (45/46), 3XL (47/48), 4XL (49/50)
 105 g/m² (White: 110 g/m²) Russell Collection

BLACK	BRIGHT ROYAL	CLASSIC RED	CONVOY GREY
CORPORATE BLUE	FRENCH NAVY	WHITE	

Klassischer Schnitt | Pflegeleichtes Mischgewebe | Brusttasche links | Stäbchenverstärkter, klassischer Kragen | Gerader Saum | Rückwärtige Schulterpasse mit zwei an den Seiten eingelegten Falten | Mit zwei Knöpfen verstellbare Manschetten | Ein Knopf auf dem Manschettenaufschlag | Robustes und strapazierfähiges Material | 7-Knopfleiste mit farblich passenden Knöpfen | Ersatzknopf



RUSSELL SINCE 1902
COLLECTION



Z934F | R-934F-0 **Ladies' Long Sleeve Classic Polycotton Poplin Shirt**

65% Polyester / 35% Baumwolle
XS (34), S (36), M (38), L (40), XL (42), XXL (44), 3XL (46), 4XL (48)
 105 g/m² (White: 110 g/m²) Russell Collection

BLACK	BRIGHT ROYAL	CLASSIC RED	CONVOY GREY
CORPORATE BLUE	FRENCH NAVY	WHITE	

Klassischer Schnitt | Elegante Popeline-Bluse | Pflegeleichtes Mischgewebe | 7-Knopfleiste mit farblich passenden Knöpfen | Klassischer Kragen mit einem Knopf | Brusttasche links | Ersatzknopf | Abgerundete, mit zwei Knöpfen verstellbare Manschetten



RUSSELL SINCE 1902
COLLECTION



Z925 | R-925M-0 **Men's Short Sleeve Tailored Polycotton Poplin Shirt**

65% Polyester / 35% Baumwolle
S (37/38), M (39/40), L (41/42), XL (43/44), XXL (45/46), 3XL (47/48), 4XL (49/50)
 105 g/m² (White: 110 g/m²) Russell Collection

BLACK	CLASSIC RED	CONVOY GREY	CORPORATE BLUE
FRENCH NAVY	WHITE		

Aktueller, taillierter Schnitt | Abgerundeter Saum | Doppelt umgelegter Ärmelsaum | Stäbchenverstärkter, halb ausgestellter Kragen | Zeitgemäß elegantes Hemdenmodell aus feinem Popeline-Material | Ersatzknopf | Pflegeleicht (Easy Care)

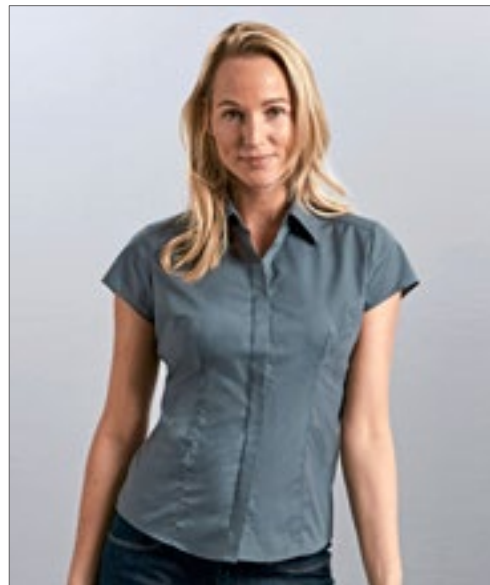

RUSSELL SINCE 1902
COLLECTION



Z925F | R-925F-0 **Ladies' Cap Sleeve Fitted Polycotton Poplin Shirt**

65% Polyester / 35% Baumwolle
XS (34), S (36), M (38), L (40), XL (42), XXL (44), 3XL (46), 4XL (48)
 105 g/m² (White: 110 g/m²) Russell Collection

BLACK	CLASSIC RED	CONVOY GREY	CORPORATE BLUE
FRENCH NAVY	WHITE		

Zeitgemäß körperbetonter Schnitt | Modisch elegantes Blusenmodell aus feinem Popeline-Material | Abnäher vorne und hinten betonen den körperbetonten Schnitt | Verdeckte Knopfleiste | Abgerundeter Saum | Modisch angeschrägte Ärmel | Schick gestaltete Schulterpasse | Ersatzknopf | Pflegeleicht (Easy Care)



RUSSELL COLLECTION



Z935 | R-935M-0

Men's Short Sleeve Classic Polycotton Poplin Shirt

65% Polyester / 35% Baumwolle
S (37/38), M (39/40), L (41/42), XL (43/44), XXL (45/46), 3XL (47/48), 4XL (49/50)
 105 g/m² (White: 110 g/m²)
 Russell Collection

BLACK	BRIGHT ROYAL	CLASSIC RED
CONVOY GREY	CORPORATE BLUE	FRENCH NAVY
WHITE		

Pflegeleichtes Mischgewebe | 7-Knopfleiste mit farblich passenden Knöpfen | Gerader Saum | Stäbchenverstärkter, klassischer Kragen | Brusttasche links | Ersatzknopf



RUSSELL COLLECTION



Z935F | R-935F-0

Ladies' Short Sleeve Classic Polycotton Poplin Shirt

65% Polyester / 35% Baumwolle
XS (34), S (36), M (38), L (40), XL (42), XXL (44), 3XL (46), 4XL (48)
 105 g/m² (White: 110 g/m²)
 Russell Collection

BLACK	BRIGHT ROYAL	CLASSIC RED
CONVOY GREY	CORPORATE BLUE	FRENCH NAVY
WHITE		

Klassischer Schnitt | Pflegeleichtes Mischgewebe | 7-Knopfleiste mit farblich passenden Knöpfen | Klassischer Kragen mit einem Knopf | Ersatzknopf | Brusttasche links



RUSSELL COLLECTION



Z936 | R-936M-0

Men's Long Sleeve Classic Pure Cotton Poplin Shirt

100% Baumwolle
S (37/38), M (39/40), L (41/42), XL (43/44), XXL (45/46), 3XL (47/48), 4XL (49/50)
 125 g/m² (White: 120 g/m²)
 Russell Collection

AZTEC BLUE	BLACK	WHITE
------------	-------	-------

Gekämmte Baumwolle | Pflegeleichtes Material | 7-Knopfleiste mit farblich passenden Knöpfen | Gerade geschnittener Saum | Stäbchenverstärkter, klassischer Kragen | Brusttasche links | Ersatzknopf | Mit zwei Knöpfen verstellbare Manschetten | Ein Knopf auf dem Manschettenaufschlag | Klassischer Schnitt



RUSSELL COLLECTION



Z937 | R-937M-0

Men's Short Sleeve Classic Pure Cotton Poplin Shirt

100% Baumwolle
S (37/38), M (39/40), L (41/42), XL (43/44), XXL (45/46), 3XL (47/48), 4XL (49/50)
 125 g/m² (White: 120 g/m²)
 Russell Collection

AZTEC BLUE	BLACK	WHITE
------------	-------	-------

Gekämmte Baumwolle | Pflegeleichtes Material | 7-Knopfleiste mit farblich passenden Knöpfen | Gerade geschnittener Saum | Stäbchenverstärkter, klassischer Kragen | Brusttasche links | Ersatzknopf | Klassischer Schnitt



RUSSELL COLLECTION



Z937F | R-937F-0

Ladies' Short Sleeve Classic Pure Cotton Poplin Shirt

100% Baumwolle
XS (34), S (36), M (38), L (40), XL (42), XXL (44), 3XL (46), 4XL (48)
 125 g/m² (White: 120 g/m²)
 Russell Collection

BLACK	WHITE
-------	-------

Gekämmte Baumwolle | Pflegeleichtes Material | 7-Knopfleiste mit farblich passenden Knöpfen | Abgerundeter Saum | Klassischer Kragen mit einem Knopf | Brusttasche links | Ersatzknopf | Klassischer Schnitt



RUSSELL COLLECTION



Z936F | R-936F-0

Ladies' Long Sleeve Classic Pure Cotton Poplin Shirt

100% Baumwolle
XS (34), S (36), M (38), L (40), XL (42), XXL (44), 3XL (46), 4XL (48)
 125 g/m² (White: 120 g/m²)
 Russell Collection

BLACK	WHITE
-------	-------

Gekämmte Baumwolle | Pflegeleichtes Material | 7-Knopfleiste mit farblich passenden Knöpfen | Abgerundeter Saum | Klassischer Kragen mit einem Knopf | Brusttasche links | Ersatzknopf | Die Bluse hat abgerundete und mit zwei Knöpfen verstellbare Manschetten | Klassischer Schnitt



BCSMP21 | SMP21 **Men's Poplin Shirt Black Tie Long Sleeve**

97% Baumwolle / 3% Elasthan

S (37/38), M (39/40), L (41/42), XL (43/44), XXL (45/46), 3XL (47/48), 4XL (49/50)

135 g/m²

B&C



97% gekämmte Baumwolle / 3% Elasthan | Cutaway-Kragen | 2 Knöpfen | Im Kreuzstich angenähte Knöpfe mit Perlmutter-Effekt | Verstellbare, eckige Manschetten mit 2 Knöpfen und quadratisch geformten Stulpen | Zusätzliche Knopflöcher für Manschettenknöpfe | Kurze moderne Rückenpassage | Tunnelnähte innen für perfekte Endverarbeitung | Horizontales letztes Knopfloch | Eckig geformte Verstärkung am Hemdsaum unten | Abgerundeter Saum, kürzer geschnitten, kann auch über dem Hosensbund getragen werden | Abnäher am Rückenteil | Stretch-Popeline | B&C Collection ist Mitglied der Fair Wear Foundation



BCSWP23 | SWP23 **Women's Poplin Shirt Black Tie Long Sleeve**

97% Baumwolle / 3% Elasthan

XS (34), S (36), M (38), L (40), XL (42), XXL (44), 3XL (46), 4XL (48)

135 g/m²

B&C



97% gekämmte Baumwolle / 3% Elasthan | Weicher femininer Kragen | Im Kreuzstich angenähte Knöpfe mit Perlmutter-Effekt | Verstellbare, eckige Manschetten mit zwei Knöpfen und quadratisch geformten Stulpen | Zusätzliche Knopflöcher für Manschettenknöpfe | Abnäher im Brust- und Rückenbereich für eine feminine Silhouette | Horizontales letztes Knopfloch | Stretch-Popeline | B&C Collection ist Mitglied der Fair Wear Foundation



BCSMP22 | SMP22 **Men's Poplin Shirt Black Tie Short Sleeve**

97% Baumwolle / 3% Elasthan

S (37/38), M (39/40), L (41/42), XL (43/44), XXL (45/46), 3XL (47/48), 4XL (49/50)

135 g/m²

B&C



97% gekämmte Baumwolle / 3% Elasthan | Cut-Away-Kragen | Im Kreuzstich angenähte Knöpfe mit Perlmutter-Effekt | Doppelter Ärmelsaum | Kurze moderne Rückenpassage | Tunnelnähte innen für perfekte Endverarbeitung | Horizontales letztes Knopfloch | Eckig geformte Verstärkung am Hemdsaum unten | Abgerundeter Saum, kürzer geschnitten, kann auch über dem Hosensbund getragen werden | Abnäher am Rückenteil | Stretch-Popeline | B&C Collection ist Mitglied der Fair Wear Foundation

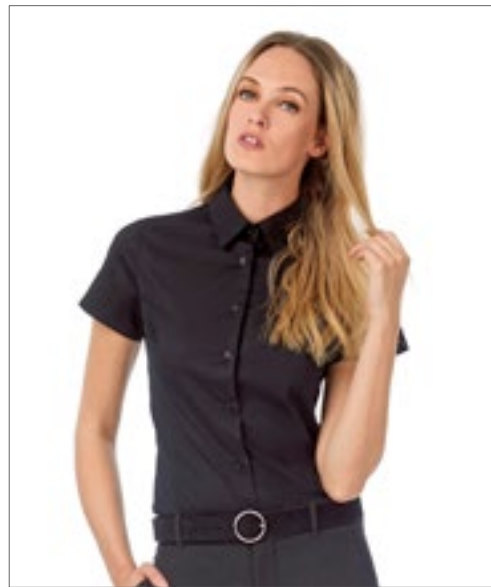

BCSWP24 | SWP24 **Women's Poplin Shirt Black Tie Short Sleeve**

97% Baumwolle / 3% Elasthan

XS (34), S (36), M (38), L (40), XL (42), XXL (44), 3XL (46), 4XL (48)

135 g/m²

B&C



97% gekämmte Baumwolle / 3% Elasthan | Weicher femininer Kragen | Im Kreuzstich angenähte Knöpfe mit Perlmutter-Effekt | Doppelter Ärmelsaum | Abnäher im Brust- und Rückenbereich für eine feminine Silhouette | Horizontales letztes Knopfloch | Stretch-Popeline | B&C Collection ist Mitglied der Fair Wear Foundation



BCSM580 | SM580 **Men's Shirt London**

97% Baumwolle / 3% Elasthan
S, M, L, XL, XXL
 135 g/m²

B&C



97% gekämmte Baumwolle / 3% Stretch-Material aus Elasthan | Farblich abgestimmte Knöpfe | Keine Falte auf der Rückseite für optimales Bedrucken und Besticken | 2 Ersatzknöpfe | Waschbar bis 40°C | B&C Collection ist Mitglied der Fair Wear Foundation



BCSW520 | SW520 **Women's Blouse Milano**

97% Baumwolle / 3% Elasthan
XS (34), S (36), M (38), L (40), XL (42), XXL (44)
 135 g/m²

B&C



97% gekämmte Baumwolle / 3% Stretch-Material aus Elasthan | Farblich abgestimmte Knöpfe | Femininer Schnitt | Keine Falte auf der Rückseite für optimales Bedrucken und Besticken | 2 Ersatzknöpfe | Waschbar bis 40°C | B&C Collection ist Mitglied der Fair Wear Foundation



NEW



EASY



TJ4024 | 4024 **Stretch Luxury Shirt**

96% Baumwolle / 4% Elasthan
S, M, L, XL, XXL, 3XL
 113 g/m²

Tee Jays



Eng anliegendes Herrenoberhemd mit Stretch-Anteil | Knopf unter dem Kragen mit vollständig unsichtbarer Knopfplatzierung und 2-Knopf-Manschetten | Taillierter Schnitt | Verstärkter Kragen und verstärkte Manschetten | Rückenpasse | Abnäher am Rücken | Abgerundeter Saum





SOL'S
the fair spirit

L01426 | 01426

Men's Long Sleeve Stretch Shirt Blake

97% Baumwolle / 3% Elasthan

S, M, L, XL, XXL, 3XL, 4XL

120 g/m²

SOL'S

BLACK	DARK BLUE	LIGHT BLUE
PEARL GREY	TITANIUM GREY	WHITE

Passgenauer Schnitt | Zwei Abnäher an Taille und Rücken | Modisch-moderner Kragen | Knopfleiste mit acht Knöpfen Ton-in-Ton | Manschetten mit zwei Knöpfen



L01427 | 01427

Women's Long Sleeve Stretch Shirt Blake

97% Baumwolle / 3% Elasthan

XS, S, M, L, XL, XXL

120 g/m²

SOL'S

BLACK	DARK BLUE	LIGHT BLUE
PEARL GREY	TITANIUM GREY	WHITE

Figurbetonter Schnitt | Klassischer Kragen | Knopfleiste mit acht Knöpfen Ton-in-Ton | Manschetten mit einem Knopf | Abnäher vorne und hinten



SOL'S
the fair spirit

L634 | 17015

Women's Long Sleeved Stretch Shirt Eden

97% Baumwolle / 3% Elasthan

XS, S, M, L, XL, XXL, 3XL

140 g/m²

SOL'S

BLACK	BRIGHT SKY	DARK BLUE
WHITE		

Verstellbarer Armabschluss mit 2 Knöpfen und spitz zulaufender Knopfleiste | Figurbetonter Schnitt | Knopfleiste mit sieben farblich abgestimmten Knöpfen



L633 | 17000

Men's Stretch-Shirt Brighton Long Sleeve

97% Baumwolle / 3% Elasthan

S, M, L, XL, XXL, 3XL, 4XL, 5XL

140 g/m²

SOL'S

BLACK	BRIGHT SKY	DARK BLUE
WHITE		

CARDINAL RED	DARK BROWN	MEDIUM BURGUNDY
--------------	------------	-----------------

Knopfleiste mit sieben farblich abgestimmten Knöpfen | Stretch-Qualität | Geknöpfte Manschette mit spitz zulaufender Knopfleiste | Figurbetonter Schnitt | Halb offener, italienischer Kragen mit einem Knopf





SOL'S
the fair spirit



L632 | 17030

Men's Stretch-Shirt Broadway Short Sleeve

97% Baumwolle / 3% Elasthan
S, M, L, XL, XXL, 3XL, 4XL, 5XL
140 g/m²

SOL'S

BLACK	BRIGHT SKY	DARK BLUE
MEDIUM BURGUNDY	WHITE	

Knopfleiste mit sieben farblich abgestimmten Knöpfen | Figurbetonter Schnitt | Stretch-Qualität | Halb offener, italienischer Kragen mit einem Knopf



SOL'S
the fair spirit



L630 | 17020

Women's Stretch- Blouse Excess Short Sleeve

97% Baumwolle / 3% Elasthan
XS, S, M, L, XL, XXL, 3XL
140 g/m²

SOL'S

BLACK	BRIGHT SKY	DARK BLUE
MEDIUM BURGUNDY	WHITE	

Ein Knopf am Kragen | Figurbetonter Schnitt | Abnäher vorne und hinten | Knopfleiste mit sieben farblich abgestimmten Knöpfen | Stretch-Qualität



SOL'S
the fair spirit



L631 | 17010

Women's Stretch-3/4- Sleeve Blouse Effect

97% Baumwolle / 3% Elasthan
XS, S, M, L, XL, XXL, 3XL
140 g/m²

SOL'S

BLACK	BRIGHT SKY	CARDINAL RED
DARK BLUE	DARK BROWN	MEDIUM BURGUNDY
WHITE		

Figurbetonter Schnitt | Ein Knopf am Kragen | Abnäher vorne und hinten | Knopfleiste mit sieben farblich abgestimmten Knöpfen | 3/4-Ärmel mit Schlitz und Aufschlag | Stretch-Qualität



RUSSELL
COLLECTION



Z960 | R-960M-0

Men's Long Sleeve Fitted Ultimate Stretch Shirt

75% Baumwolle / 25% Elastomultiester
S (37/38), M (39/40), L (41/42), XL (43/44), XXL (45/46), 3XL (47/48), 4XL (49/50)
130 g/m² (White: 125 g/m²)

Russell Collection

BLACK	BRIGHT NAVY	BRIGHT SKY
WHITE		

Hochwertiges Hemd aus 75% Baumwolle und 25% Elastomultiester-Faser LYCRA® T400® | Ausgezeichnete Formbewahrung für anhaltenden Sitz | Feuchtigkeitsableitend für kühlen Komfort | Schmale Knopfleiste | Körperbetonter Schnitt | Schmale „New Kent“-Kragenform | Abnäher hinten | Eckige Manschetten | Option für Manschettenknöpfe | Pflegeleichtes Material



RUSSELL
COLLECTION



Z960F | R-960F-0

Ladies' Long Sleeve Fitted Ultimate Stretch Shirt

75% Baumwolle / 25% Elastomultiester
XS, S, M, L, XL, XXL, 3XL, 4XL
130 g/m² (White: 125 g/m²)

Russell Collection

BLACK	BRIGHT NAVY	BRIGHT SKY
WHITE		

Hochwertige Bluse aus 75% Baumwolle und 25% Elastomultiester-Faser LYCRA® T400® | Ausgezeichnete Formbewahrung für anhaltenden Sitz | Feuchtigkeitsableitend für kühlen Komfort | Körperbetonter Schnitt | Schlichter, moderner Kragen | Verdeckte Knopfleiste | Abnäher hinten | Cocktail-Manschetten | Keine Seitennähte | Pflegeleichtes Material



RUSSELL
COLLECTION



Z966 | R-966M-0

Men's Long Sleeve Tailored Contrast Ultimate Stretch Shirt

75% Baumwolle / 25% Elastomultiester
S (37/38), M (39/40), L (41/42), XL (43/44), XXL (45/46), 3XL (47/48), 4XL (49/50)
130 g/m² (White: 125 g/m²)

Russell Collection

BLACK/OXFORD GREY/CONVOY GREY	BRIGHT NAVY/OXFORD BLUE/WHITE
WHITE/OXFORD BLUE/BRIGHT NAVY	

75% Baumwolle / 25% Elastomultiester (LYCRA®-Elasthan T400®-Faser) | Pflegeleicht (Easy Care) | Under-Button-Down Kragen | Modische, 2-farbige Kontraste: Manschette (Innenseite) mit Zick-Zack-Naht, Kragen (Innenseite) | Kontrastfarbenedes Knopfloch an Manschette und unterstem Knopfloch | Strapazierfähiger Stoff | Ausgezeichnete Formbewahrung für anhaltenden Sitz | Längere Passform | Feuchtigkeitsableitend für kühlen Komfort | Schmale Knopfleiste | Abgerundete, mit zwei Knöpfen verstellbare Manschetten, wahlweise mit Manschettenknöpfen zu tragen | Abgerundeter Saum



RUSSELL COLLECTION



NEW COLOUR

Z961 | R-961M-0 **Men's Short Sleeve Fitted Ultimate Stretch Shirt**

75% Baumwolle / 25% Elastomultiester
S (37/38), M (39/40), L (41/42), XL (43/44), XXL (45/46), 3XL (47/48), 4XL (49/50)
 130 g/m² (White: 125 g/m²) Russell Collection

BLACK	BRIGHT NAVY	BRIGHT SKY
WHITE		

75% Baumwolle und 25% Elastomultiester-Faser LYCRA® T400® | Ausgezeichnete Formbewahrung für anhaltenden Sitz | Feuchtigkeitssableitend für kühlen Komfort | Schmale „New Kent“-Kragenform | Schmale Knopfleiste | Abnäher hinten | Pflegeleichtes Material



RUSSELL COLLECTION



NEW COLOUR

Z961F | R-961F-0 **Ladies' Short Sleeve Fitted Ultimate Stretch Shirt**

75% Baumwolle / 25% Elastomultiester
XS, S, M, L, XL, XXL, 3XL, 4XL
 130 g/m² (White: 125 g/m²) Russell Collection

BLACK	BRIGHT NAVY	BRIGHT SKY
WHITE		

Hochwertige Bluse aus 75% Baumwolle und 25% Elastomultiester-Faser LYCRA® T400® | Ausgezeichnete Formbewahrung für anhaltenden Sitz | Feuchtigkeitssableitend für kühlen Komfort | Körperbetonter Schnitt | Schlichter, moderner Kragen | Verdeckte Knopfleiste | Keine Seitennähte | Abnäher hinten | Pflegeleichtes Material



RUSSELL COLLECTION



DEKO-TEX® STANDARD 100

Z947 | R-947M-0 **Men's Short Sleeve Fitted Stretch Shirt**

97% Baumwolle / 3% Elasthan
S (37/38), M (39/40), L (41/42), XL (43/44), XXL (45/46), 3XL (47/48), 4XL (49/50)
 140 g/m² Russell Collection

BLACK	CHOCOLATE	PORT
WHITE		

Modisch körperbetontes Hemd | Kurzarmversion des Artikels Z946 | Gekämmte Baumwolle | Pflegeleichtes Stretchmaterial | 7-Knopfleiste mit farblich abgestimmten Knöpfen | Schicker, halb ausgestellter 1-Knopf-Kragen | Abgerundeter Saum | Ersatzknopf



RUSSELL COLLECTION



DEKO-TEX® STANDARD 100

Z946 | R-946M-0 **Men's Long Sleeve Fitted Stretch Shirt**

97% Baumwolle / 3% Elasthan
S (37/38), M (39/40), L (41/42), XL (43/44), XXL (45/46), 3XL (47/48), 4XL (49/50)
 140 g/m² Russell Collection

BLACK	CHOCOLATE	PORT
WHITE		

Gekämmte Baumwolle | Pflegeleichtes Stretchmaterial | Eleganter, halb ausgestellter Kragen | 7-Knopfleiste mit farblich abgestimmten Knöpfen | Abgeschrägte, doppelt geknöpfte Manschetten, dazu ein Knopf auf dem Manschettenaufschlag | Abgerundeter Saum | Ersatzknopf



RUSSELL COLLECTION



DEKO-TEX® STANDARD 100

Z946F | R-946F-0 **Ladies' 3/4 Sleeve Fitted Stretch Shirt**

97% Baumwolle / 3% Elasthan
XS (34), S (36), M (38), L (40), XL (42), XXL (44)
 140 g/m² Russell Collection

BLACK	CHOCOLATE	PORT
WHITE		

Modisch körperbetonte Bluse mit abgerundetem Bund | Gekämmte Baumwolle | Pflegeleichtes Stretch-Material | Klassischer Kragen | 7-Knopfleiste mit farblich abgestimmten Knöpfen | 3/4-Ärmel mit geschlitzter Manschette | Abnäher am Rücken und auf der Vorderseite betonen den femininen Schnitt | Abgerundeter Saum | Ersatzknopf



RUSSELL COLLECTION



DEKO-TEX® STANDARD 100

Z947F | R-947F-0 **Ladies' Short Sleeve Fitted Stretch Shirt**

97% Baumwolle / 3% Elasthan
XS (34), S (36), M (38), L (40), XL (42), XXL (44)
 140 g/m² Russell Collection

BLACK	CHOCOLATE	PORT
WHITE		

Modisch körperbetonte Bluse | Gekämmte Baumwolle | Kurze, angeschnittene Ärmel | Rückenabnäher extra tief platziert für optimale Veredelung im oberen Bereich | Pflegeleichtes Stretchmaterial | Abnäher am Rücken und auf der Vorderseite | 7-Knopfleiste mit farblich abgestimmten Knöpfen | Klassischer Kragen mit einem Knopf | Abgerundeter Saum | Ersatzknopf



**BEST
SELLER**



BCSMT81 | SMT81 **Men's Twill Shirt Sharp Long Sleeve**

100% Baumwolle
S (37/38), M (39/40), L (41/42), XL (43/44), XXL (45/46), 3XL (47/48), 4XL (49/50)
 130 g/m²

B&C

BLACK **DARK GREY (SOLID)** **DEEP RED** **NAVY**
WHITE

100% gekämmte Baumwolle | Halber Cutaway-Kragen | Im Kreuzstich angenähte Knöpfe mit Perlmutter-Effekt | Verstellbare, eckige Manschetten mit 2 Knöpfen und quadratisch geformten Stulpen | Zusätzliche Knopflöcher für Manschettenknöpfe | Mit exklusivem B&C Tie-Fix® | Brusttasche links | Passe hinten mit 2 seitlichen, doppelt genähten Falten | Tunnelnähte innen für perfekte Endverarbeitung | Horizontales letztes Knopfloch | Eckig geformte und seitliche Verstärkung am Hemdsaum unten | Abgerundeter Saum | 100 % Baumwoll-Twill | B&C Collection ist Mitglied der Fair Wear Foundation



BCSWT83 | SWT83 **Women's Twill Shirt Sharp Long Sleeve**

100% Baumwolle
XS (34), S (36), M (38), L (40), XL (42), XXL (44), 3XL (46), 4XL (48)
 130 g/m²

B&C

BLACK **DARK GREY (SOLID)** **DEEP RED** **NAVY**
WHITE

100% gekämmte Baumwolle | Weicher femininer Kragen | Im Kreuzstich angenähte Knöpfe mit Perlmutter-Effekt | Verstellbare, eckige Manschetten mit 2 Knöpfen und quadratisch geformten Stulpen | Zusätzliche Knopflöcher für Manschettenknöpfe | Abnäher im Brust- und Rückenbereich für eine feminine Silhouette | Horizontales letztes Knopfloch | 100% Baumwoll-Twill | B&C Collection ist Mitglied der Fair Wear Foundation



BCSMT82 | SMT82 **Men's Twill Shirt Sharp Short Sleeve**

100% Baumwolle
S (37/38), M (39/40), L (41/42), XL (43/44), XXL (45/46), 3XL (47/48), 4XL (49/50)
 130 g/m²

B&C

BLACK **DARK GREY (SOLID)** **DEEP RED** **NAVY**
WHITE

100% gekämmte Baumwolle | Halber Cutaway-Kragen | Im Kreuzstich angenähte Knöpfe mit Perlmutter-Effekt | Doppelter Ärmelsaum mit doppelter Steppnaht | Mit exklusivem B&C Tie-Fix® | Brusttasche links | Passe hinten mit 2 seitlichen, doppelt genähten Falten | Tunnelnähte innen für perfekte Endverarbeitung | Horizontales letztes Knopfloch | Eckig geformte und seitliche Verstärkung am Hemdsaum unten | Abgerundeter Saum | 100 % Baumwoll-Twill | B&C Collection ist Mitglied der Fair Wear Foundation

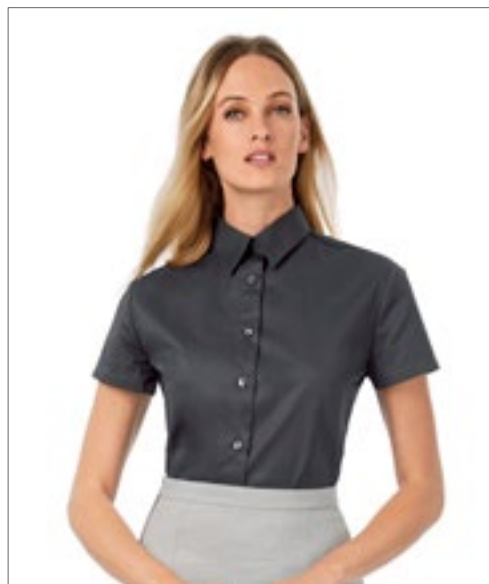

BCSWT84 | SWT84 **Women's Twill Shirt Sharp Short Sleeve**

100% Baumwolle
XS (34), S (36), M (38), L (40), XL (42), XXL (44), 3XL (46), 4XL (48)
 130 g/m²

B&C

BLACK **DARK GREY (SOLID)** **DEEP RED** **NAVY**
WHITE

100% gekämmte Baumwolle | Weicher femininer Kragen | Im Kreuzstich angenähte Knöpfe mit Perlmutter-Effekt | Doppelte Ärmelmanschette | Abnäher im Brust- und Rückenbereich für eine feminine Silhouette | Horizontales letztes Knopfloch | 100% Baumwoll-Twill | B&C Collection ist Mitglied der Fair Wear Foundation



SOL'S
the fair spirit

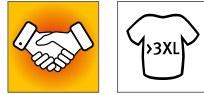

L640 | 16080 **Twill Shirt Brooklyn**

100% Baumwolle
S, M, L, XL, XXL, 3XL, 4XL
140 g/m²

SOL'S

BEIGE BLACK FRENCH NAVY WHITE

Baumwoll-Twill | Klassischer Kragen mit zwei Knöpfen | Brusttasche auf Herz-Seite | Knopfleiste mit sieben farblich abgestimmten Knöpfen | Zwei Ersatzknöpfe

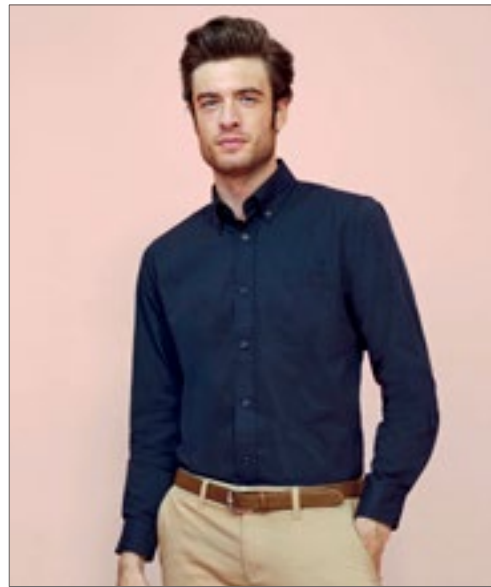

SOL'S
the fair spirit

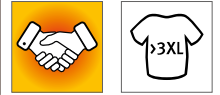

L645 | 16090 **Twill-Shirt Bel-Air**

100% Baumwolle
S, M, L, XL, XXL, 3XL, 4XL
165 g/m²

SOL'S

BEIGE BLACK BOTTLE GREEN FRENCH NAVY WHITE

Baumwoll-Twill | Klassischer Kragen mit zwei Knöpfen | Brusttasche auf Herz-Seite | Knopfleiste mit sieben farblich abgestimmten Knöpfen | Zwei Ersatzknöpfe | Einstellbare Manschetten mit spitz zulaufender Knopfleiste



SOL'S
the fair spirit



L602 | 00551 **Men's Long Sleeve Shirt Business**

100% Baumwolle
S, M, L, XL, XXL, 3XL, 4XL
120 g/m²

SOL'S

BLACK BRIGHT SKY TITANIUM GREY WHITE

Mikro-Twill aus 100% Baumwolle | Bügelfreie Behandlung | Gerade Passform | Klassischer 2-Knopf-Kragen | Knopfleiste mit sieben Ton-in-Ton Knöpfen | Verstellbare Manschetten mit zwei Knöpfen | Brusttasche | Zwei Falten am Rücken | Unten abgerundet

L603 | 00554 **Women's Long Sleeve Shirt Business**

100% Baumwolle
XS, S, M, L, XL, XXL, 3XL
120 g/m²

SOL'S

BLACK BRIGHT SKY TITANIUM GREY WHITE

Mikro-Twill aus 100% Baumwolle | Bügelfreie Behandlung | Gerade Passform | Klassischer Kragen | Knopfleiste mit sieben Ton-in-Ton Knöpfen | Verstellbare Manschetten mit zwei Knöpfen | Brusttasche | Zwei Brustabnäher | Unten abgerundet





BEST SELLER

RUSSELL COLLECTION



Z956 | R-956M-0 **Men's Long Sleeve Classic Ultimate Non-Iron Shirt**

100% Baumwolle
S (37/38), M (39/40), L (41/42), XL (43/44), XXL (45/46), 3XL (47/48), 4XL (49/50)
120 g/m² Russell Collection

BLACK **BRIGHT SKY** **WHITE**

Absolut bügelfreies Material | Button-Down-Kragen | Brusttasche links | Abgeschrägte, mit zwei Knöpfen verstellbare Manschetten | Wahlweise mit Manschettenknöpfen tragbar | Rückwärtige Schulterpasse mit zwei seitlich Falten | Ersatzknopf

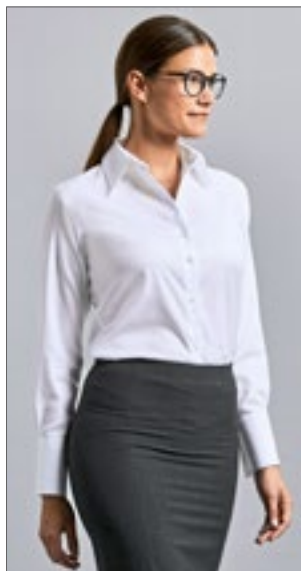

RUSSELL COLLECTION



Z956F | R-956F-0 **Ladies' Long Sleeve Tailored Ultimate Non-Iron Shirt**

100% Baumwolle
XS (34), S (36), M (38), L (40), XL (42), XXL (44), 3XL (46), 4XL (48)
120 g/m² Russell Collection

BLACK **BRIGHT SKY** **WHITE**

Baumwoll-Mikro-Twill (gekämmte Baumwolle) | Taillierter, femininer Schnitt | Absolut bügelfreies Material | Modisch großzügig geschnittener Kragen mit langen Spitzen | Modischer Doppelknopf-Verschluss | Lange, eckige, leicht ausgestellte Manschetten mit einem Knopf | Wahlweise mit Manschettenknöpfen tragbar



BEST SELLER

RUSSELL COLLECTION



Z958 | R-958M-0 **Men's Long Sleeve Tailored Ultimate Non-Iron Shirt**

100% Baumwolle
S (37/38), M (39/40), L (41/42), XL (43/44), XXL (45/46), 3XL (47/48), 4XL (49/50)
120 g/m² Russell Collection

BLACK **BRIGHT SKY** **WHITE**

Baumwoll-Mikro-Twill (gekämmte Baumwolle) | Zeitgemäß taillierter Schnitt | Absolut bügelfreies Material | Halb ausgestellter, stäbchenverstärkter Kragen | Abgeschrägte, mit zwei Knöpfen verstellbare Manschetten | Wahlweise mit Manschettenknöpfen tragbar



BEST SELLER

RUSSELL COLLECTION



Z957 | R-957M-0 **Men's Short Sleeve Classic Ultimate Non-Iron Shirt**

100% Baumwolle
S (37/38), M (39/40), L (41/42), XL (43/44), XXL (45/46), 3XL (47/48), 4XL (49/50)
120 g/m² Russell Collection

BLACK **BRIGHT SKY** **WHITE**

Baumwoll-Mikro-Twill (gekämmte Baumwolle) | Absolut bügelfreies Material | Button-Down-Kragen | Brusttasche links | Doppelt umgelegter Ärmelsaum | Abgerundeter Saum | Rückwärtige Schulterpasse mit zwei seitlich in die Passe eingelegten Falten | Ersatzknopf | Klassischer Schnitt



RUSSELL COLLECTION



Z957F | R-957F-0 **Ladies' Short Sleeve Tailored Ultimate Non-Iron Shirt**

100% Baumwolle
XS (34), S (36), M (38), L (40), XL (42), XXL (44), 3XL (46), 4XL (48)
120 g/m² Russell Collection

BLACK **BRIGHT SKY** **WHITE**

Baumwoll-Mikro-Twill (gekämmte Baumwolle) | Taillierter, femininer Schnitt | Absolut bügelfreies Material | Modischer, großzügig geschnittener Kragen mit langen Spitzen | Modischer Doppelknopf-Verschluss | Doppelt umgelegter Ärmelsaum | Abgerundeter Saum | Ersatzknopf



RUSSELL COLLECTION



Z959 | R-959M-0 **Men's Short Sleeve Tailored Ultimate Non-Iron Shirt**

100% Baumwolle
S (37/38), M (39/40), L (41/42), XL (43/44), XXL (45/46), 3XL (47/48), 4XL (49/50)
120 g/m² Russell Collection

BLACK **BRIGHT SKY** **WHITE**

Baumwoll-Mikro-Twill (gekämmte Baumwolle) | Zeitgemäß taillierter Schnitt | Absolut bügelfreies Material | Halb ausgestellter, stäbchenverstärkter Kragen | Doppelt umgelegter Ärmelsaum



RUSSELL COLLECTION



Z916 | R-916M-0

Men's Long Sleeve Classic Twill Shirt

100% Baumwolle

S (37/38), M (39/40), L (41/42), XL (43/44), XXL (45/46), 3XL (47/48), 4XL (49/50)

130 g/m²

Russell Collection

BLACK	FRENCH NAVY	WHITE
ZINC		

Baumwoll-Twill (gekämmte Baumwolle) | Weiches, gepeachtes Material | Legerer Button-Down-Kragen | Brusttasche links | Dekorative Stoff-Lasche an Schulterpasse und Seitensaumnaht | Abgerundete, doppelt geknöpft Manschette



RUSSELL COLLECTION



Z916F | R-916F-0

Ladies' Long Sleeve Classic Twill Shirt

100% Baumwolle

XS (34), S (36), M (38), L (40), XL (42), XXL (44)

130 g/m²

Russell Collection

BLACK	FRENCH NAVY	KHAKI
WHITE	ZINC	

Baumwoll-Twill (gekämmte Baumwolle) | Weiches, gepeachtes Material | Großzügig geschnittener Kragen | Dekorative Stoff-Lasche an Schulterpasse und Seitensaumnaht | Abgerundete, doppelt geknöpft Manschette



RUSSELL COLLECTION



Z972 | R-972M-0

Men's Long Sleeve Tailored Coolmax® Shirt

70% Baumwolle / 30% Polyester

S (37/38), M (39/40), L (41/42), XL (43/44), XXL (45/46), 3XL (47/48), 4XL (49/50)

105 g/m² (White: 110 g/m²)

Russell Collection

LIGHT BLUE	WHITE
------------	-------

70% Baumwolle / 30% Coolmax®-Polyester | Pflegeleicht (Easy Care) | Stäbchen-verstärkter New Kent-Kragen | Atmungsaktive und feuchtigkeitsregulierende Coolmax®-Faser | Strapazierfähiges Mikro-Twill | Edle Chambray-Optik in Light Blue | Hohe Waschbeständigkeit und Farbechtheit | Rückenpasse mit zwei Seitenfalten | Brusttasche links | Abgeschrägte, mit zwei Knöpfen verstellbare Manschetten | Abgerundeter Saum



RUSSELL COLLECTION



Z917 | R-917M-0

Men's Short Sleeve Classic Twill Shirt

100% Baumwolle

S (37/38), M (39/40), L (41/42), XL (43/44), XXL (45/46), 3XL (47/48), 4XL (49/50)

130 g/m²

Russell Collection

BLACK	FRENCH NAVY	KHAKI
WHITE	ZINC	

Baumwoll-Twill (gekämmte Baumwolle) | Weiches, gepeachtes Material | Legerer Button-Down-Kragen | Brusttasche links | Farblich passendes Nackenband mit Fischgrätmuster | Dekorative Stoff-Lasche an Schulterpasse und Seitensaumnaht | Abgerundeter Saum | Ersatzknopf | Klassischer Schnitt



RUSSELL COLLECTION



Z917F | R-917F-0

Ladies' Short Sleeve Classic Twill Shirt

100% Baumwolle

XS (34), S (36), M (38), L (40), XL (42), XXL (44)

130 g/m²

Russell Collection

BLACK	FRENCH NAVY	KHAKI
WHITE	ZINC	

Baumwoll-Twill (gekämmte Baumwolle) | Weiches, gepeachtes Material | Großzügig geschnittener Kragen | Farblich passendes Nackenband mit Fischgrätmuster | Dekorative Stoff-Lasche an Schulterpasse und Seitensaumnaht | Abgerundeter Saum | Ersatzknopf | Klassischer Schnitt

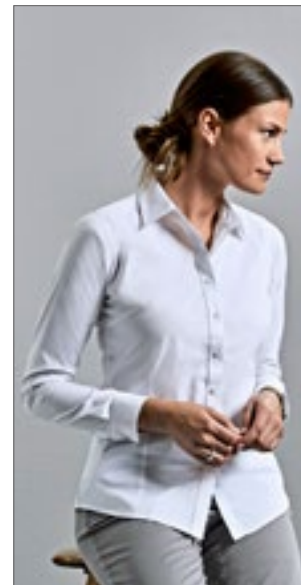

RUSSELL COLLECTION



Z972F | R-972F-0

Ladies' Long Sleeve Tailored Coolmax® Shirt

70% Baumwolle / 30% Polyester

XS, S, M, L, XL, XXL, 3XL, 4XL

105 g/m² (White: 110 g/m²)

Russell Collection

LIGHT BLUE	WHITE
------------	-------

70% Baumwolle / 30% Coolmax®-Polyester | Pflegeleicht (Easy Care) | Schlichter, moderner Kragen | Atmungsaktive und feuchtigkeitsregulierende Coolmax®-Faser | Strapazierfähiges Mikro-Twill | Edle Chambray-Optik in Light Blue | Hohe Waschbeständigkeit und Farbechtheit | Abnäher vorn und hinten für eine taillierte Passform | Abgeschrägte, mit zwei Knöpfen verstellbare Manschetten | Abgerundeter Saum



RUSSELL COLLECTION



Z973 | R-973M-0

Men's Short Sleeve Tailored Coolmax® Shirt

70% Baumwolle / 30% Polyester
S (37/38), M (39/40), L (41/42), XL (43/44), XXL (45/46), 3XL (47/48), 4XL (49/50)
 105 g/m² (White: 110 g/m²) Russell Collection

LIGHT BLUE WHITE

70% Baumwolle / 30% Coolmax®-Polyester | Pflegeleicht (Easy Care) | Stäbchen-verstärkter New Kent-Kragen | Atmungsaktive und feuchtigkeitsregulierende Coolmax®-Faser | Strapazierfähiges Mikro-Twill | Edle Chambray-Optik in Light Blue | Hohe Waschbeständigkeit und Farbechtheit | Rückenpass mit zwei Seitenfalten | Brusttasche links | Abgerundeter Saum



RUSSELL COLLECTION



Z973F | R-973F-0

Ladies' Short Sleeve Tailored Coolmax® Shirt

70% Baumwolle / 30% Polyester
XS, S, M, L, XL, XXL, 3XL, 4XL
 105 g/m² (White: 110 g/m²) Russell Collection

LIGHT BLUE WHITE

70% Baumwolle / 30% Coolmax®-Polyester | Pflegeleicht (Easy Care) | Schlichter, moderner Kragen | Atmungsaktive und feuchtigkeitsregulierende Coolmax®-Faser | Strapazierfähiges Mikro-Twill | Edle Chambray-Optik in Light Blue | Hohe Waschbeständigkeit und Farbechtheit | Abnäher vorn und hinten für eine taillierte Passform | Abgerundeter Saum



RUSSELL COLLECTION



Z919 | R-919M-0

Men's Roll Short Sleeve Fitted Twill Shirt

100% Baumwolle
S (37/38), M (39/40), L (41/42), XL (43/44), XXL (45/46), 3XL (47/48), 4XL (49/50)
 130 g/m² Russell Collection

BLACK FRENCH NAVY KHAKI
 WHITE ZINC

Baumwoll-Twill (gekämmte Baumwolle) | Figurbetonter Schnitt | Aufgesetzte Brusttaschen mit Klappe und Knopfverschluss | Halb ausgestellter, großzügig geschnittener Kragen | Kurzer Ärmel mit Umschlag-saum und Laschenverschluss



RUSSELL COLLECTION



Z918 | R-918M-0

Men's Roll Long Sleeve Fitted Twill Shirt

100% Baumwolle
S (37/38), M (39/40), L (41/42), XL (43/44), XXL (45/46), 3XL (47/48), 4XL (49/50)
 130 g/m² Russell Collection

BLACK FRENCH NAVY KHAKI
 WHITE ZINC

Aufgesetzte Brusttaschen mit Klappe und Knopfverschluss | Halb ausgestellter, großzügig geschnittener Kragen | Knopf an der Außenseite und Lasche an der Ärmelinnenseite ermöglichen das Aufkrempeln und Befestigen des Ärmels | Eckige, mit zwei Knöpfen verstellbare Manschette



RUSSELL COLLECTION



Z918F | R-918F-0

Ladies' Roll 3/4 Sleeve Fitted Twill Shirt

100% Baumwolle
XS (34), S (36), M (38), L (40), XL (42), XXL (44)
 130 g/m² Russell Collection

BLACK FRENCH NAVY KHAKI
 WHITE ZINC

Baumwoll-Twill (gekämmte Baumwolle) | Figurbetonter Schnitt | Aufgesetzte Brusttaschen mit Klappe und Knopfverschluss | Großzügig geschnittener Kragen | Knopf an der Außenseite und Lasche an der Ärmelinnenseite ermöglichen das Aufkrempeln und Befestigen des 3/4-langen Ärmels | Eckige Manschetten mit zwei Knöpfen | Abnäher in der Taille, auf Brusthöhe, an der Vorderseite und am Saum



RUSSELL COLLECTION



Z919F | R-919F-0

Ladies' Roll Short Sleeve Fitted Twill Shirt

100% Baumwolle
XS (34), S (36), M (38), L (40), XL (42), XXL (44)
 130 g/m² Russell Collection

BLACK FRENCH NAVY KHAKI
 WHITE ZINC

Baumwoll-Twill (gekämmte Baumwolle) | Figurbetonter Schnitt | Aufgesetzte Brusttaschen mit Klappe und Knopfverschluss | Großzügig geschnittener Kragen | Kurze Ärmel mit Umschlag-saum und Laschenverschluss | Abnäher in der Taille, auf Brusthöhe, an der Vorderseite | Abgerundeter Saum | Farblich passende Fischgrätasche an der Seitennaht | Ersatzknopf



BROOK TAVERNER
SINCE 1912



BR1463 | 1463

Memphis Men's Waistcoat

40% Wolle / 20% Polyester / 20% Sonstige Fasern

S, M, L, XL, XXL

460 g/m²

Brook Taverner

CHARC H-B

NAVY H-B

40% Wolle / 40% Polyester / 20% Mischfasern mit Teflon-Oberfläche | Nur chemische Reinigung | Reverskragen | 5-Knopf-Vorderseite | 2 Eingrifftaschen | Textilrücken mit Belüftungsdetail und Einsteller



BROOK TAVERNER
SINCE 1912



BR2310 | 2310

Ladies' Nashville Waistcoat

40% Wolle / 20% Polyester / 20% Sonstige Fasern

XS, S, M, L, XL, XXL

460 g/m²

Brook Taverner

CHARC H-B

NAVY H-B

40% Wolle / 40% Polyester / 20% Mischfasern mit Teflon-Oberfläche | Nur chemische Reinigung | Reverskragen | 5-Knopf-Vorderseite | 2 Eingrifftaschen | Textilrücken mit Belüftungsdetail und Einsteller

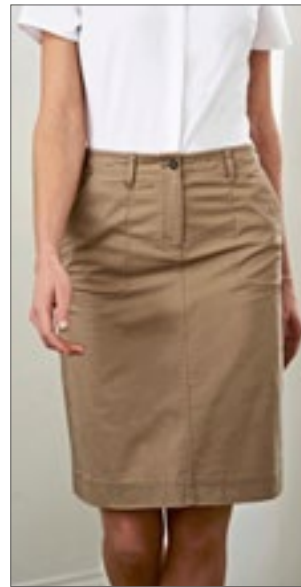

BROOK TAVERNER
SINCE 1912



BR500 | 2302

Business Casual Collection Austin Chino Skirt

97% Baumwolle / 3% Elasthan

Regular UK (EU) = 6 (34), 8 (36), 10 (38), 12 (40), 14 (42), 16 (44),

18 (46), 20 (48), 22 (50), 24 (52)

240 g/m²

Brook Taverner

BEIGE

BLACK

GREY

NAVY

Gürtelschlaufen | Seitentaschen | Zwei Gesäßtaschen | Maschinell waschbar bis 40°C



BROOK TAVERNER
SINCE 1912



BR502 | 8806

Business Casual Denver Men's Classic Fit Chino

97% Baumwolle / 3% Elasthan

UK (EU)= 32 (46), 34 (48-50), 36 (50-52), 38 (54), 40 (56), 42 (58), 44 (60-62), 46 (62-64) / Länge: Regular 32

240 g/m²

Brook Taverner

BEIGE

BLACK

GREY

NAVY

Klassische Passform | Ohne Bundfalten | Seitentaschen | Zwei Gesäßtaschen mit Knopf | Telefon-Tasche | Stretch-Bund | Maschinell waschbar bis 40°C



BROOK TAVERNER
SINCE 1912



BR503 | 8807

Business Casual Collection Miami Men's Fit Chino

97% Baumwolle / 3% Elasthan

UK (EU)= 28 (42), 30 (44), 32 (46), 34 (48-50), 36 (50-52), 38 (54), 40 (56), 42 (58) / Länge: Regular 32

240 g/m²

Brook Taverner

BEIGE

BLACK

GREY

NAVY

Schlanke Passform | Ohne Bundfalten | Seitentaschen | Zwei Gesäßtaschen mit Knopf | Telefon-Tasche | Stretch-Bund | Maschinell waschbar bis 40°C



BROOK TAVERNER
SINCE 1912



BR501 | 2303

Ladies' Business Casual Collection Houston Chino

97% Baumwolle / 3% Elasthan

UK (EU)= 6 (34), 8 (36), 10 (38), 12 (40), 14 (42), 16 (44), 18 (46), 20 (48), 22 (50), 24 (52) / Länge: Regular 29

240 g/m²

Brook Taverner

BEIGE

BLACK

GREY

NAVY

Schmales Bein | Seitentaschen | Zwei Gesäßtaschen | Stretch-Bund | Maschinell waschbar bis 40°C



BROOK TAVERNER
SINCE 1912



BR602 | 5985 **Sophisticated Collection Casino Jacket**

54% Polyester / 44% Wolle / 2% Elasthan

Regular UK (EU): 34 (44), 36 (46), 38 (48), 40 (50), 42 (52-54), 44 (54-56), 46 (58), Lang: 34 (44), 36 (46), 38 (48), 40 (50), 42 (52-54), 44 (54/56)

180 g/m²

Brook Taverner

BLACK CHARCOAL MID BLUE NAVY

Slim Fit mit einer Brustleistentasche | Kurz geschnitten | 2-Knopf Sakko | Seitenschlitze | Ticket-Tasche | Schmales Revers mit abgesteppter Naht | Neu designtes Interieur mit schmalen Innentaschen | Maschinell waschbar bis 40°C oder chemische Reinigung | Pilltest 4 / 5 | Martindale-Test: 60.000 Scheuertouren ohne Fadenbrüche



BROOK TAVERNER
SINCE 1912



BR603 | 5647 **Sophisticated Collection Avalino Jacket**

54% Polyester / 44% Wolle / 2% Elasthan

Regular UK (EU): 34 (44), 36 (46), 38 (48), 40 (50), 42 (52-54), 44 (54-56), 46 (58), 48 (60), 50 (62), 52 (64), Lang: 38 (48), 40 (50), 42 (52-54), 44 (54-56), 46 (58), 48 (60)

180 g/m²

Brook Taverner

BLACK CHARCOAL MID BLUE NAVY

Einreihiges Sakko | Leicht taillierter Schnitt | 2-Knopf Sakko | Seitenschlitze | Drei Innentaschen | Handytasche | Maschinell waschbar bis 40°C oder chemische Reinigung | Pilltest 4 / 5 | Martindale-Test: 60.000 Scheuertouren ohne Fadenbrüche



BROOK TAVERNER
SINCE 1912



BR600 | 2252 **Sophisticated Collection Calvi Jacket**

54% Polyester / 44% Wolle / 2% Elasthan

Regular UK (EU): 4 (32), 6 (34), 8 (36), 10 (38), 12 (40), 14 (42), 16 (44), 18 (46) / Lang: 6 (34), 8 (36), 10 (38), 12 (40), 14 (42), 16 (44)

180 g/m²

Brook Taverner

BLACK CHARCOAL MID BLUE NAVY

Kurzer Slim Fit 2-Knopf Blazer | Cut-Away Front | Schmales Revers | Brustabnäher | Eingeschnittene Paspeltaschen | Gerader Rücken | Modisch abgenähter Rücken | Eine Innentasche | Maschinell waschbar bis 40°C oder chemische Reinigung | Pilltest 4 / 5, Martindale-Test: 60.000 Scheuertouren ohne Fadenbrüche



BROOK TAVERNER
SINCE 1912



BR601 | 2222 **Sophisticated Collection Novara Jacket**

54% Polyester / 44% Wolle / 2% Elasthan

Regular UK (EU): 6 (34), 8 (36), 10 (38), 12 (40), 14 (42), 16 (44), 18 (46), 20 (48), 22 (50), 24 (52) / Lang: 8 (36), 10 (38), 12 (40), 14 (42), 16 (44), 18 (46)

180 g/m²

Brook Taverner

BLACK CHARCOAL MID BLUE NAVY

Taillierter Schnitt | 2-Knopf Blazer | Revers und Taschen mit Ziernähten | Teilungsnähte hinten | Modisch abgenähter Rücken | Eine Innentasche | Maschinell waschbar bis 40°C oder chemische Reinigung | Pilltest 4 / 5 | Martindale-Test: 60.000 Scheuertouren ohne Fadenbrüche



BROOK TAVERNER
SINCE 1912



BR702 | 8655 **Sophisticated Collection Casino Trousers**

54% Polyester / 44% Wolle / 2% Elasthan
UK (EU) = 28 (42), 30 (44), 32 (46), 34 (48-50), 36 (50-52), 38 (54), 40 (56) / Länge: 36 (91,5 cm) ungesäumt
180 g/m² Brook Taverner

BLACK CHARCOAL MID BLUE NAVY

Slim Fit Hose ohne Bundfalte | Zwei Seitentaschen | Eine Gesäßtasche | Maschinell waschbar bis 40°C oder chemische Reinigung | Pilltest 4 / 5 | Martindale-Test: 60.000 Scheuertouren ohne Fadenbrüche



BROOK TAVERNER
SINCE 1912



BR703 | 8387 **Sophisticated Collection Avalino Trousers**

54% Polyester / 44% Wolle / 2% Elasthan
UK (EU) = 28 (42), 30 (44), 32 (46), 34 (48-50), 36 (50-52), 38 (54), 40 (56), 42 (58), 44 (60-62), 46 (62-64) / Länge: 36 (91,5 cm) ungesäumt
180 g/m² Brook Taverner

BLACK CHARCOAL MID BLUE NAVY

Ohne Bundfalte | Leicht taillierter Schnitt | Zwei Seitentaschen | Eine Gesäßtasche | Maschinell waschbar bis 40°C oder chemische Reinigung | Pilltest 4 / 5 | Martindale-Test: 60.000 Scheuertouren ohne Fadenbrüche



BROOK TAVERNER
SINCE 1912



BR700 | 2234 **Sophisticated Collection Genoa Trousers**

54% Polyester / 44% Wolle / 2% Elasthan
UK (EU) = 4 (32), 6 (34), 8 (36), 10 (38), 12 (40), 14 (42), 16 (44), 18 (46), 20 (48), 22 (50), 24 (52) / Länge: 36 (91,5 cm) ungesäumt
180 g/m² Brook Taverner

BLACK CHARCOAL MID BLUE NAVY

Enganliegendes Bein | Haken-Verschluss vorne | Zwei Seitentaschen | Angedeutete Tasche hinten | Gürtelschlaufen | Maschinell waschbar bis 40°C oder chemische Reinigung | Pilltest 4 / 5 | Martindale-Test: 60.000 Scheuertouren ohne Fadenbrüche



BROOK TAVERNER
SINCE 1912



BR701 | 2181 **Sophisticated Collection Miranda Trousers**

54% Polyester / 44% Wolle / 2% Elasthan
UK (EU) = 6 (34), 8 (36), 10 (38), 12 (40), 14 (42), 16 (44), 18 (46), 20 (48), 22 (50), 24 (52) / Länge: 36 (91,5 cm) ungesäumt
180 g/m² Brook Taverner

BLACK CHARCOAL NAVY

Hose mit geraden Beinen | Niedrige Hüfte | Breiter Doppelknopfband | Eine Leistentasche | Angedeutete Tasche hinten | Maschinell waschbar bis 40°C oder chemische Reinigung | Pilltest 4 / 5 | Martindale-Test: 60.000 Scheuertouren ohne Fadenbrüche

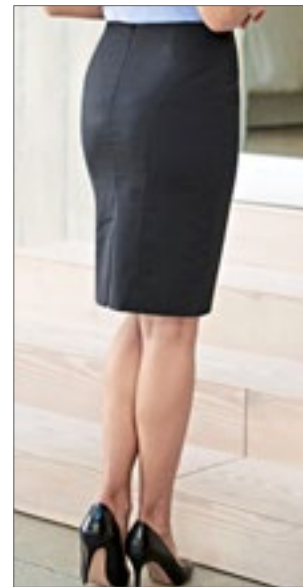

BROOK TAVERNER
SINCE 1912



BR631 | 2224 **Sophisticated Collection Numana Straight Skirt**

54% Polyester / 44% Wolle / 2% Elasthan
UK (EU) = 4 (32), 6 (34), 8 (36), 10 (38), 12 (40), 14 (42), 16 (44), 18 (46), 20 (48), 22 (50), 24 (52) / Länge: Regular (56 cm)
180 g/m² Brook Taverner

BLACK CHARCOAL MID BLUE NAVY

Gerade geschnitten | Teilungsnähte hinten | Ausgeformte Bahnen hinten | Stretch-Futterstoff



BROOK TAVERNER
SINCE 1912



BR651 | 3344 **One Collection Jupiter Jacket**

100% Polyester
Regular UK (EU): 34 (44), 36 (46), 38 (48), 40 (50), 42 (52-54), 44 (54-56), 46 (58), 48 (60), 50 (62)
223 g/m² Brook Taverner

BLACK NAVY

Einreihiges Sakko | Maßgeschneiderte Passform | 2-Knopf Sakko | Seitenschlitze | Maschinell waschbar bis 40°C oder chemische Reinigung | Pilltest 4 | Martindale-Test: 100.000 Scheuertouren ohne Fadenbrüche



BROOK TAVERNER
SINCE 1912



BR650 | 2255 **One Collection Saturn Jacket**

100% Polyester
Regular UK (EU): 4 (32), 6 (34), 8 (36), 10 (38), 12 (40), 14 (42), 16 (44), 18 (46), 20 (48), 22 (50), 24 (52), 26 (54)
223 g/m² Brook Taverner

BLACK NAVY

Kurze, 1-Knopf-Jacke | Halb tailliert | Schmales Revers mit Saumnaht | Maschinell waschbar bis 40°C oder chemische Reinigung | Pilltest 4 / 5 | Martindale-Test: 100.000 Scheuertouren ohne Fadenbrüche



BROOK TAVERNER
SINCE 1912



BR671 | 1295 **One Collection Mercury Waistcoat**

100% Polyester
XS, S, M, L, XL
223 g/m² Brook Taverner

BLACK NAVY

5-Knopf Sakko | Zwei Eingrifftaschen | Stoffrücken mit einstellbarem Zugband | Maschinell waschbar bis 40°C oder chemische Reinigung | Pilltest 4 / 5 | Martindale-Test: 100.000 Scheuertouren ohne Fadenbrüche

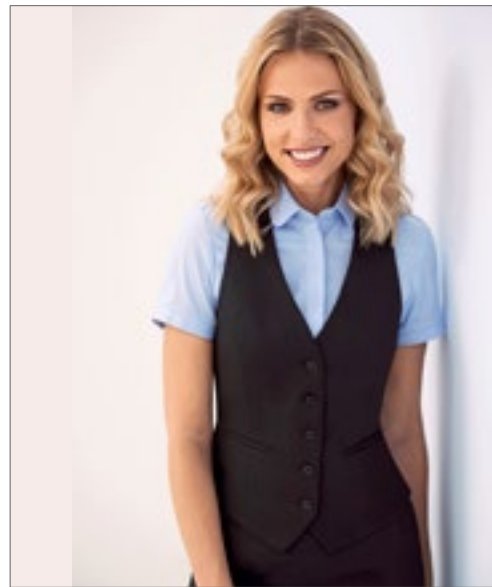

BROOK TAVERNER
SINCE 1912



BR670 | 2257 **One Collection Luna Waistcoat**

100% Polyester
XS, S, M, L, XL, XXL
223 g/m² Brook Taverner

BLACK NAVY

5-Knopf Sakko | Zwei Eingrifftaschen | Stoffrücken mit einstellbarem Zugband | Maschinell waschbar bis 40°C oder chemische Reinigung | Pilltest 4 / 5 | Martindale-Test: 100.000 Scheuertouren ohne Fadenbrüche



BROOK TAVERNER
SINCE 1912



BR751 | 8648 **One Collection Mars Trouser**

100% Polyester
UK (EU) = 26 (40), 28 (42), 30 (44), 32 (46), 34 (48-50), 36 (50-52), 38 (54), 40 (56), 42 (58), 44 (60-62), 46 (62-64), 48 (66) / Länge: 36 (91,5 cm) ungesäumt
223 g/m² Brook Taverner

BLACK NAVY

Ohne Bundfalte | Leicht taillierter Schnitt | Zwei Seitentaschen | Eine Gesäßtasche | Maschinell waschbar bis 40°C oder chemische Reinigung | Pilltest 4 / 5 | Martindale-Test: 100.000 Scheuertouren ohne Fadenbrüche | Schlüsselring



BROOK TAVERNER
SINCE 1912



BR750 | 2256 **One Collection Venus Trouser**

100% Polyester
UK (EU) = 4 (32), 6 (34), 8 (36), 10 (38), 12 (40), 14 (42), 16 (44), 18 (46), 20 (48), 22 (50), 24 (52), 26 (54) / Länge: 36 (91,5 cm) ungesäumt
223 g/m² Brook Taverner

BLACK NAVY

Gerade geschnitten | Schmäler Taillenbund mit Gürtelschlaufen und Schlüsselclip | Zwei Seitentaschen | Angedeutete Gesäßtaschen | Maschinell waschbar bis 40°C oder chemische Reinigung | Pilltest 4 / 5 | Martindale-Test: 100.000 Scheuertouren ohne Fadenbrüche



BROOK TAVERNER
SINCE 1912



BR680 | 2258 **One Collection Pluto Skirt**

100% Polyester
UK (EU)= 4 (32), 6 (34), 8 (36), 10 (38), 12 (40), 14 (42), 16 (44), 18 (46), 20 (48), 22 (50), 24 (52), 26 (54) / Länge: 22 (56 cm)
223 g/m² Brook Taverner

BLACK NAVY

Gerade geschnittener Rock | Teilungsnähte hinten | Durchgehend gefüttert | Pilltest 4 / 5 | Martindale-Test: 100.000 Scheuertouren ohne Fadenbrüche | Maschinell waschbar bis 40°C oder chemische Reinigung



BROOK TAVERNER
SINCE 1912



BR780 | 2287 **One Collection Neptune Dress**

95% Polyester / 5% Elasthan
XS, S, M, L, XL
147 g/m² Brook Taverner

BLACK NAVY

3/4 Arm | Rundhals | Raffiniertes Knoten-Detail an der Taille | Maschinell waschbar bis 40°C



BROOK TAVERNER
SINCE 1912



BR690 | 7742 **Juno Long Sleeve Shirt**

65% Polyester / 35% Baumwolle

UK (EU): 14.5 (37), 15 (38), 15.5 (39/40), 16 (41), 16.5 (42), 17 (43), 17.5 (44/45), 18 (46), 19 (48), 20 (51), 21 (52), 22 (53)

115 g/m²

Brook Taverner

BLUE WHITE

Langarm Herrenhemd mit klassischem Schnitt | Manschette mit zwei Knöpfen | Brusttasche | Maschinell waschbar bis 40°C



BROOK TAVERNER
SINCE 1912



BR692 | 2270 **Women's Selene Long Sleeve Blouse**

65% Polyester / 35% Baumwolle

UK (EU): 4 (32), 6 (34), 8 (36), 10 (38), 12 (40), 14 (42), 16 (44), 18 (46), 20 (48), 22 (50), 24 (52), 26 (54), 28 (56), 30 (58)

115 g/m²

Brook Taverner

BLUE WHITE

Langarm Damenbluse mit klassischem Schnitt | Manschette mit zwei Knöpfen | Maschinell waschbar bis 40°C



BROOK TAVERNER
SINCE 1912



BR691 | 7743 **Vesta Short Sleeve Shirt**

65% Polyester / 35% Baumwolle

UK (EU): 14.5 (37), 15 (38), 15.5 (39/40), 16 (41), 16.5 (42), 17 (43), 17.5 (44/45), 18 (46), 19 (48), 20 (51), 21 (52), 22 (53)

115 g/m²

Brook Taverner

BLUE WHITE

Kurzarm Herrenhemd in klassischem Schnitt | Brusttasche | Maschinell waschbar bis 40°C

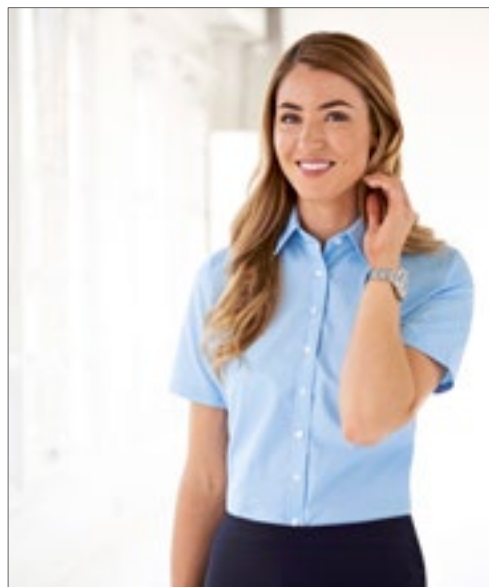

BROOK TAVERNER
SINCE 1912



BR693 | 2271 **Eos Short Sleeve Blouse**

65% Polyester / 35% Baumwolle

UK (EU): 4 (32), 6 (34), 8 (36), 10 (38), 12 (40), 14 (42), 16 (44), 18 (46), 20 (48), 22 (50), 24 (52), 26 (54), 28 (56), 30 (58)

115 g/m²

Brook Taverner

BLUE WHITE

Kurzarm Damenbluse in klassischem Schnitt | Maschinell waschbar bis 40°C



BROOK TAVERNER
SINCE 1912



BR800 | 2264 **Women's Riola Long Sleeve Blouse**

94% Polyester / 6% Elasthan

UK (EU): 6 (34), 8 (36), 10 (38), 12 (40), 14 (42), 16 (44), 18 (46), 20 (48), 22 (50), 24 (52), 26 (54), 28 (56), 30 (58)

205 g/m²

Brook Taverner

CREAM

Langarm Damenbluse | Rundhals | Details an der Vorderfalte | Brustabnäher | Sportmanschette mit goldenem Knopf | Goldener Reißverschluss am Rücken | Maschinell waschbar bis 30°C



BROOK TAVERNER
SINCE 1912



BR801 | 2265 **Women's Felina Short Sleeve Blouse**

94% Polyester / 6% Elasthan

UK (EU): 6 (34), 8 (36), 10 (38), 12 (40), 14 (42), 16 (44), 18 (46), 20 (48), 22 (50), 24 (52), 26 (54), 28 (56), 30 (58)

205 g/m²

Brook Taverner

CREAM

Kurzarm Damenbluse | Rundhals | Details an der Vorderfalte | Brustabnäher | Goldener Reißverschluss am Rücken | Maschinell waschbar bis 30°C



BROOK TAVERNER
SINCE 1912



BR802 | 2279 **Women's Roma Long Sleeve Blouse**

100% Polyester

UK (EU): 6 (34), 8 (36), 10 (38), 12 (40), 14 (42), 16 (44), 18 (46), 20 (48), 22 (50), 24 (52), 26 (54), 28 (56), 30 (58)

140 g/m²

Brook Taverner

BLACK BURGUNDY FUCHSIA NAVY
ROYAL BLUE SKY BLUE

Langarm Damenbluse | Rundhals | Details an der Vorderfalte | Brustabnäher | Sportmanschette mit goldenem Knopf | Goldener Reißverschluss am Rücken | Maschinell waschbar bis 30°C



BROOK TAVERNER
SINCE 1912



BR803 | 2280 **Women's Verona Short Sleeve Blouse**

100% Polyester

UK (EU): 6 (34), 8 (36), 10 (38), 12 (40), 14 (42), 16 (44), 18 (46), 20 (48), 22 (50), 24 (52), 26 (54), 28 (56), 30 (58)

140 g/m²

Brook Taverner

BLACK BURGUNDY FUCHSIA NAVY
ROYAL BLUE SKY BLUE

Kurzarm Damenbluse | Rundhals | Details an der Vorderfalte | Brustabnäher | Goldener Reißverschluss am Rücken | Maschinell waschbar bis 30°C



**BEST
SELLER**

seidensticker



SN003000 | 001000/003000 **Men's Shirt Regular Fit Long Sleeve**

100% Baumwolle
38, 39, 40, 41, 42, 43, 44, 45, 46, 47, 48
120 g/m²

Seidensticker

ANTHRACITE	BLACK	DARK BLUE	LIGHT BLUE
MID BLUE	WHITE		

Herrenhemd aus 100% Baumwolle mit Brusttasche | Bügelfrei | Kentkragen | Weitenverstellbare Doppelknopfmanschette (abgeeczte Kombimanschette) | Zwei Seitenfalten für bessere Bewegungsfreiheit | Schwarze Rose-Stick auf dem Dachschräglbesatz | Popeline: Black, Dark Blue | Fil a fil: Anthracite, Light Blue, Mid Blue, White



seidensticker



SN080604 | 080604 **Women's Blouse Regular Fit Long Sleeve**

100% Baumwolle
34, 36, 38, 40, 42, 44, 46, 48
120 g/m²

Seidensticker

ANTHRACITE	BLACK	DARK BLUE	LIGHT BLUE
MID BLUE	WHITE		

Damenbluse aus 100% Baumwolle | Fil a fil | Bügelfrei | Kentkragen | Doppelknopfmanschette | Abnäher für die taillierte Passform | Langarm



**BEST
SELLER**

seidensticker



SN003001 | 001001/003001 **Men's Shirt Regular Fit Short Sleeve**

100% Baumwolle
38, 39, 40, 41, 42, 43, 44, 45, 46, 47, 48
120 g/m²

Seidensticker

ANTHRACITE	BLACK	LIGHT BLUE	MID BLUE
WHITE			

Herrenhemd aus 100% Baumwolle mit Brusttasche | Bügelfrei | Kentkragen | Halbarm | Zwei Seitenfalten für bessere Bewegungsfreiheit | Popeline: Black | Fil a fil: Anthracite, Light Blue, Mid Blue, White



seidensticker



SN080605 | 080605 **Women's Blouse Regular Fit Short Sleeve**

100% Baumwolle
34, 36, 38, 40, 42, 44, 46, 48
120 g/m²

Seidensticker

ANTHRACITE	BLACK	LIGHT BLUE	MID BLUE
WHITE			

Damenbluse aus 100% Baumwolle | Fil a fil | Bügelfrei | Kentkragen | Abnäher für die taillierte Passform | Halbarm



seidensticker



SN021001 | 021001/241601 **Men's Shirt Shaped Fit Short Sleeve**

100% Baumwolle
37, 38, 39, 40, 41, 42, 43, 44, 45, 46
120 g/m²

Seidensticker

ANTHRACITE	BLACK	MID BLUE	SKY BLUE
WHITE			

Herrenhemd aus 100% Baumwolle | Bügelfrei | Kentkragen | Halbarm | Rückenabhänger für die taillierte Passform | Popeline: Black, White | Fil a fil: Anthracite, Mid Blue, Sky Blue

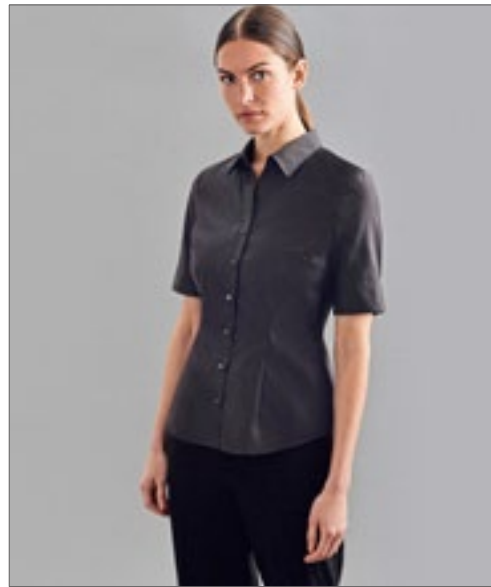

seidensticker



SN080614 | 080614 **Women's Blouse Slim Fit Short Sleeve**

100% Baumwolle
34, 36, 38, 40, 42, 44, 46
120 g/m²

Seidensticker

ANTHRACITE	BLACK	LIGHT BLUE	MID BLUE
WHITE			

Damenbluse aus 100% Baumwolle | Popeline | Bügelfrei | Kentkragen | Abnäher für die taillierte Passform | Halbarm | Schwarze Rose-Stick auf dem Vorderteil



seidensticker



SN193600 | 193640/193660 **Men's Shirt Regular Fit Check/Stripes Long Sleeve**

100% Baumwolle
38, 39, 40, 41, 42, 43, 44, 45, 46, 47, 48

Seidensticker

CHECK LIGHT BLUE - WHITE	STRIPED LIGHT BLUE - WHITE
--------------------------	----------------------------

Popeline | Regular Fit | Business Kent Kragen | Langarm | Weitenverstellbare Manschetten | Bügelfrei



seidensticker



SN293600 | 293640/293660 **Men's Shirt 2 Shaped Check/Stripes Long Sleeve**

100% Baumwolle
37, 38, 39, 40, 41, 42, 43, 44, 45, 46

Seidensticker

CHECK LIGHT BLUE - WHITE	STRIPED LIGHT BLUE - WHITE
--------------------------	----------------------------

Popeline | 2 Shaped Fit | Business Kent Kragen | Langarm | Weitenverstellbare Manschetten | Bügelfrei



NEW

seidensticker



SN693600 | 693640/693660 **Men's Shirt Slim Fit Check/Stripes Long Sleeve**

100% Baumwolle
36, 37, 38, 39, 40, 41, 42, 43, 44, 45

Seidensticker

CHECK LIGHT BLUE - WHITE STRIPED LIGHT BLUE - WHITE

Popeline | Slim Fit | Business Kent Kragen | Langarm | Weitenverstellbare Manschetten | Bügelfrei



NEW

seidensticker



SN193677 | 193677 **Men's Shirt Regular Fit Oxford Longsleeve**

100% Baumwolle
38, 39, 40, 41, 42, 43, 44, 45, 46, 47, 48

Seidensticker

WHITE

Oxford | Bügelfrei | Spread Kentkragen | Kombimanschette | Regular Fit - klassisch gerade Schnittform | Zwei seitliche Rückenfalten



NEW

seidensticker



SN293677 | 293677 **Men's Shirt Shaped Fit Oxford Longsleeve**

100% Baumwolle
37, 38, 39, 40, 41, 42, 43, 44, 45, 46

Seidensticker

WHITE

Oxford | Bügelfrei | Spread Kentkragen | Kombimanschette | Shaped Fit - taillierte Passform | Zwei Abnäher im Rücken für figurbetonten Sitz



NEW

seidensticker



SN693677 | 693677 **Men's Shirt Slim Fit Oxford Longsleeve**

100% Baumwolle
36, 37, 38, 39, 40, 41, 42, 43, 44, 45

Seidensticker

WHITE

Oxford | Bügelfrei | Kentkragen | Kombimanschette | Köpernah taillierte Passform Slim | Zwei Abnäher im Rücken für figurbetonten Sitz



seidensticker



SN193690 | 193690 **Men's Shirt Poplin Regular Fit Long Sleeve**

100% Baumwolle
38, 39, 40, 41, 42, 43, 44, 45, 46, 47, 48
120 g/m²

Seidensticker

WHITE

Popeline | Bügelfrei | Kentkragen | Kombimanschette | Regular Fit - klassisch gerade Schnittform | Zwei seitliche Rückenfallen



seidensticker



SN293690 | 293690 **Men's Shirt Poplin Shaped Fit Long Sleeve**

100% Baumwolle
37, 38, 39, 40, 41, 42, 43, 44, 45, 46
120 g/m²

Seidensticker

WHITE

Popeline | Bügelfrei | Kentkragen | Kombimanschette | Shaped Fit- taillierte Passform | Zwei Abnäher im Rücken für figurbetonten Sitz



seidensticker



SN693690 | 693690 **Men's Shirt Poplin Slim Fit Long Sleeve**

100% Baumwolle
36, 37, 38, 39, 40, 41, 42, 43, 44, 45
120 g/m²

Seidensticker

WHITE

Popeline | Bügelfrei | Kentkragen | Kombimanschette | Körpernah taillierte Passform Slim | Zwei Abnäher im Rücken für figurbetonten Sitz | Kragen Innenseite und Knöpfe in Dark Blue

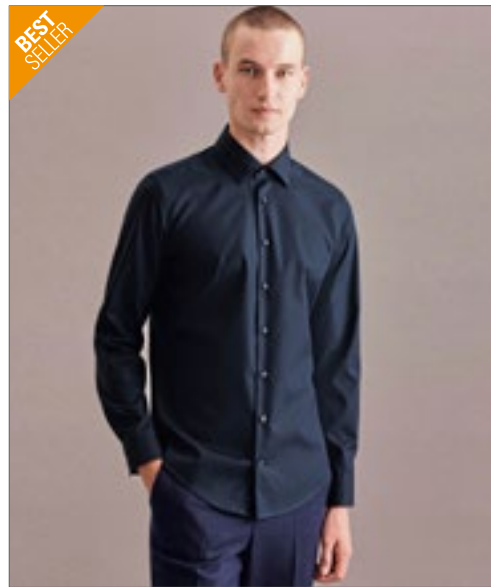

seidensticker



SN021000 | 021000/241600 **Men's Shirt Shaped Fit Long Sleeve**

100% Baumwolle
37, 38, 39, 40, 41, 42, 43, 44, 45, 46
120 g/m²

Seidensticker

ANTHRACITE | BLACK | DARK BLUE | MID BLUE
SKY BLUE | WHITE

Herrenhemd aus 100% Baumwolle | Bügelfrei | Kentkragen | weitverstellbare Doppelknopfmanschette (abgeeczte Kombimanschette) | Rückenabnäher für die taillierte Passform | Schwarze Rose-Stick auf dem Dachschräglitzbesatz | Popeline: Black, Dark Blue, White | Fil a fil: Anthracite, Mid Blue, Sky Blue

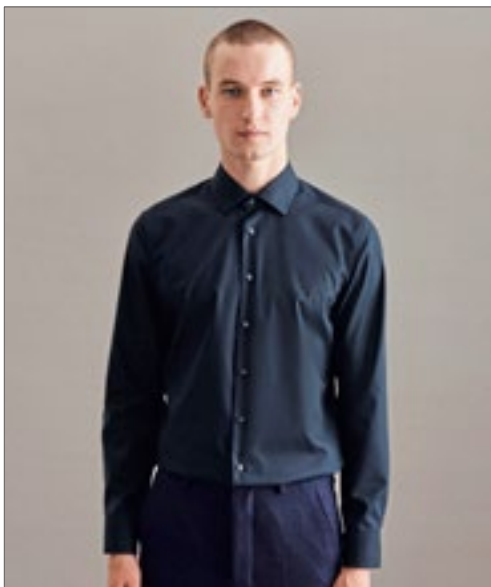

seidensticker



SN675198 | 675198/666260 **Men's Shirt Slim Fit Long Sleeve**

100% Baumwolle
36, 37, 38, 39, 40, 41, 42, 43, 44, 45
120 g/m²

Seidensticker

BLACK	DARK BLUE	DARK GREY	LIGHT BLUE
MID BLUE	WHITE		

Herrenhemd aus 100% Baumwolle | Bügelfrei | Kentkragen | weitenverstellbare Doppelknopfmanschette (abgeckte Kombimanschette) | Rückenabnäher für die taillierte Passform | Schwarze Rose-Stick auf dem Dachschlitzbesatz | Popeline: Black, Dark Blue, White | Fil a fil: Dark Grey, Light Blue, Mid Blue

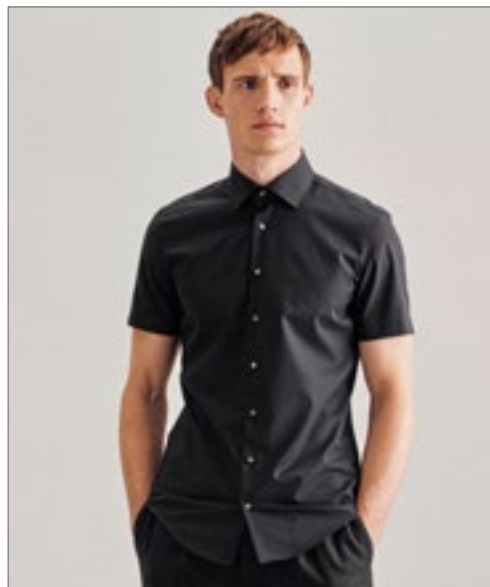

seidensticker



SN666261 | 666261/676521 **Men's Shirt Slim Fit Short Sleeve**

100% Baumwolle
36, 37, 38, 39, 40, 41, 42, 43, 44, 45
120 g/m²

Seidensticker

BLACK	DARK GREY	LIGHT BLUE	MID BLUE
WHITE			

Bügelfrei | Kentkragen | Ohne Manschette | Körpernah taillierte Passform Slim | Zwei Abnäher im Rücken für figurbetonten Sitz | Fil a fil: Dark Grey, Light Blue, Mid Blue | Popeline: Black, White



seidensticker



SN080613 | 080613 **Women's Blouse Slim Fit Long Sleeve**

100% Baumwolle
32, 34, 36, 38, 40, 42, 44, 46, 48
120 g/m²

Seidensticker

ANTHRACITE	BLACK	DARK BLUE
LIGHT BLUE	MID BLUE	WHITE

Damenbluse aus 100% Baumwolle | Fil a fil | Bügelfrei | Kentkragen | Doppelknopfmanschette | Abnäher für die taillierte Passform | Langarm | Schwarze Rose-Stick auf dem Vorderteil



seidensticker



SN080619 | 080619 **Women's Blouse Slim Fit Check/Stripes Long Sleeve**

100% Baumwolle
32, 34, 36, 38, 40, 42, 44, 46, 48
120 g/m²

Seidensticker

NEW CHECK LIGHT BLUE - WHITE | NEW STRIPED LIGHT BLUE - WHITE

Damenbluse aus 100% Baumwolle | Popeline | Bügelfrei | Kentkragen | Doppelknopfmanschette | Abnäher für die taillierte Passform | Langarm | Schwarze Rose-Stick auf dem Vorderteil

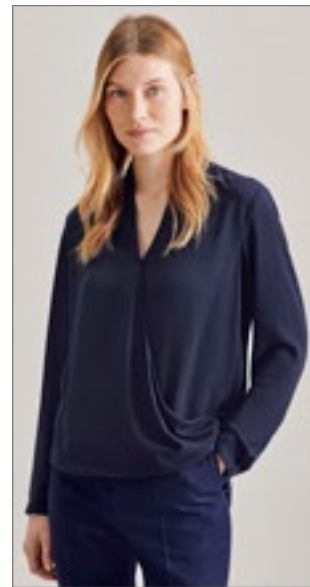

seidensticker



SN122645 | 122645 **Women's Crepe Wrap Around Blouse**

100% Polyester
34, 36, 38, 40, 42, 44, 46, 48

Seidensticker

BLACK	NAVY	WHITE
-------	------	-------

Drapierte Damen-Shirtbluse aus zartem Krepp-Gewebe | Feminine Bluse mit einem modernem Look | Schmale Manschetten | Verlängertes Rückenteil | Fixierende, sichtbare Bündchen vorne | Rückenlänge beträgt 66 cm



SOL'S
the fair spirit

L01711 | 01711

Women's Glory Sweater

70% Viskose / 30% Polyamid
XS, S, M, L, XL, XXL

SOL'S

BLACK	CHARCOAL MELANGE	FRENCH NAVY
GREY MELANGE	OXBLOOD	ULTRAMARINE

V-Ausschnitt | Figurbetonter Schnitt | 1x1 Ripp an Bündchen und Saum mit Elasthan für perfekten Sitz | Sich verjüngende Armausschnitte



ADULT



ADULT

L01710 | 01710

Men's Glory Sweater

70% Viskose / 30% Polyamid
S, M, L, XL, XXL, 3XL

SOL'S

BLACK	CHARCOAL MELANGE	FRENCH NAVY
GREY MELANGE	OXBLOOD	ULTRAMARINE

V-Ausschnitt | Passgenauer Schnitt | 1x1 Ripp an Bündchen und Saum mit Elasthan für perfekten Sitz | Sich verjüngende Armausschnitte



SOL'S
the fair spirit

L01713 | 01713

Women's Ginger Sweater

70% Viskose / 30% Polyamid
XS, S, M, L, XL, XXL

SOL'S

BLACK	CHARCOAL MELANGE	FRENCH NAVY
GREY MELANGE	OXBLOOD	ULTRAMARINE

Rundhalsausschnitt | Figurbetonter Schnitt | 1x1 Ripp an Bündchen und Saum mit Elasthan für perfekten Sitz | Sich verjüngende Armausschnitte



ADULT



ADULT

L01712 | 01712

Men's Ginger Sweater

70% Viskose / 30% Polyamid
S, M, L, XL, XXL, 3XL

SOL'S

BLACK	CHARCOAL MELANGE	FRENCH NAVY
GREY MELANGE	OXBLOOD	ULTRAMARINE

Rundhalsausschnitt | Passgenauer Schnitt | 1x1 Ripp an Bündchen und Saum mit Elasthan für perfekten Sitz | Sich verjüngende Armausschnitte





L411 | 90010 **Women's V-Neck Sweater Galaxy**

49% Baumwolle / 49% Polyacryl / 2% Polyamid
XS, S, M, L, XL, XXL
260 g/m² SOL'S

BLACK MEDIUM GREY (SOLID) NAVY
RED

Ripp-Strick an Saum und Ärmelbündchen | Passgenauer Schnitt

L410 | 90000 **Men's V-Neck Sweater Galaxy**

49% Baumwolle / 49% Polyacryl / 2% Polyamid
S, M, L, XL, XXL, 3XL
320 g/m² SOL'S

BLACK MEDIUM GREY (SOLID) NAVY
RED

Ripp-Strick an Saum und Ärmelbündchen



L413 | 00548 **Men's Zipped Knitted Cardigan Gordon**

49% Baumwolle / 49% Polyacryl / 2% Polyamid
S, M, L, XL, XXL, 3XL
SOL'S

BLACK MEDIUM GREY (SOLID) NAVY

Eingesetzte Ärmel | 1x1 Ripp-Kragen, gestricktes, kontrastfarbendes Nackenband | Ärmelbündchen und Bund aus 1x1 Elasthan-Ripp | Verdeckter Reißverschluss vorne | Modische Armausschnitte | Gerade Passform

L414 | 00550 **Women's Zipped Knitted Cardigan Gordon**

49% Baumwolle / 49% Polyacryl / 2% Polyamid
S, M, L, XL, XXL
SOL'S

BLACK MEDIUM GREY (SOLID) NAVY

Eingesetzte Ärmel | 1x1 Ripp-Kragen, gestricktes, kontrastfarbendes Nackenband | Ärmelbündchen und Bund aus 1x1 Elasthan-Ripp | Verdeckter Reißverschluss vorne | Modische Armausschnitte | Passgenauer Schnitt



L418 | 90011 **Men's Golden V-Neck Knitted Cardigan**

49% Baumwolle / 49% Polyacryl / 2% Polyamid
S, M, L, XL, XXL, 3XL
345 g/m² SOL'S

BLACK MEDIUM GREY (SOLID) NAVY
RED

Eingesetzte Ärmel | Elasthan-Ripp-Strick-Bündchen an Ärmeln und Saum für Formbeständigkeit | Gleichfarbige Strick-Knopfleiste | Modischer Armausschnitt | Ersatzknopf innen an der Seitennaht | Passgenauer Schnitt

L419 | 90012 **Women's Golden V-Neck Knitted Cardigan**

49% Baumwolle / 49% Polyacryl / 2% Polyamid
S, M, L, XL, XXL
300 g/m² SOL'S

BLACK MEDIUM GREY (SOLID) NAVY
RED

Eingesetzte Ärmel | Elasthan-Ripp-Strick-Bündchen an Ärmeln und Saum für Formbeständigkeit | Gleichfarbige Strick-Knopfleiste | Modischer Armausschnitt | Ersatzknopf innen an der Seitennaht



SOL'S
the fair spirit



L01715 | 01715 **Griffith Sweater**

70% Viskose / 30% Polyamid
S, M, L, XL, XXL, 3XL

SOL'S



Passgenauer Schnitt | Gerippte Knopfleiste mit Ton-in-Ton Knöpfen | 1x1 Ripp an Bündchen und Saum mit Elasthan für perfekten Sitz | Sich verjüngende Armausschnitte

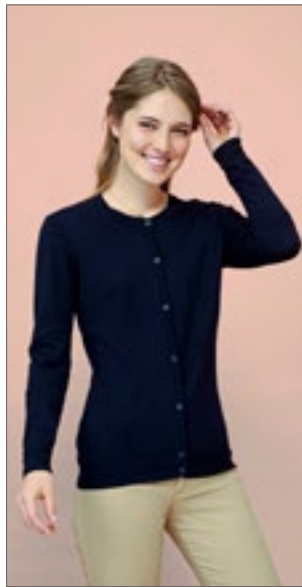

SOL'S
the fair spirit



L01716 | 01716 **Griffin Sweater**

70% Viskose / 30% Polyamid
XS, S, M, L, XL, XXL

SOL'S



Figurbetonter Schnitt | Gerippte Knopfleiste mit Ton-in-Ton Knöpfen | 1x1 Ripp an Bündchen und Saum mit Elasthan für perfekten Sitz | Sich verjüngende Armausschnitte



SOL'S
the fair spirit



L412 | 00591 **Unisex Sleeveless Sweater Gentlemen**

49% Baumwolle / 49% Polyacryl / 2% Polyamid

XXS, XS, S, M, L, XL, XXL, 3XL

225 g/m²

SOL'S



Ärmelansätze und Taillenbund aus 1x1 Elasthan-Ripp für erhöhten Tragekomfort | Modische Armausschnitte | Gerade Passform



KUSTOM KIT®



K253 | KK253 **Regular Fit Arundel Crew Neck Sweater**

50% Baumwolle / 50% Polyacryl
XS, S, M, L, XL, XXL, 3XL

Kustom Kit



Weiches Gemisch aus Baumwolle und Acryl | 12-Gauge-Strick | Modische Akzente am vorderen Halsausschnitt, Ärmelkopf und Armloch | 1x1 gerippter Rundhalsausschnitt, Ärmelabschluss und Eingriff | Kustom Kit® - schwarzes Webetikett am Nacken



KUSTOM KIT®



K352 | KK352 **Classic Fit Arundel V-Neck Sweater**

50% Baumwolle / 50% Polyacryl
XXS, XS, S, M, L, XL, XXL, 3XL

Kustom Kit



1x1 Ripp-V-Ausschnitt | Modische Armausschnitte | Gerippte Ärmelbündchen



TEE JAYS



TJ6000 | 6000 **Men's Crew Neck Sweater**

50% Wolle / 50% Polyacryl
S, M, L, XL, XXL, 3XL

Tee Jays

BLACK	DARK GREY (SOLID)	LIGHT GREY
NAVY		

Hochwertiges italienisches Merino-Polyacryl-Mischgarn | 14 Gauge | Leicht taillierter Schnitt | Waschbar bis 30 °C (Wollwaschprogramm)



TEE JAYS



TJ6001 | 6001 **Men's V-Neck Sweater**

50% Wolle / 50% Polyacryl
S, M, L, XL, XXL, 3XL

Tee Jays

BLACK	DARK GREY (SOLID)	LIGHT GREY
NAVY		

Hochwertiges italienisches Merino-Polyacryl Mischgarn | 14 Gauge | Leicht taillierter Schnitt | Waschbar bis 30 °C (Wollwaschprogramm)



TEE JAYS



TJ6005 | 6005 **Women's Cardigan**

50% Wolle / 50% Polyacryl
S, M, L, XL, XXL

Tee Jays

BLACK	DARK GREY (SOLID)	NAVY
-------	-------------------	------

Hochwertiges italienisches Merino-Polyacryl Mischgarn | 14 Gauge | Leicht taillierter Schnitt | Waschbar bis 30 °C (Wollwaschprogramm) | Knöpfe mit „Tee Jays“-Branding



PREMIER



PW694 | PR694 **Men's V-Neck Knitted Sweater**

55% Baumwolle / 45% Polyacryl
XXS, XS, S, M, L, XL, XXL, 3XL, 4XL

Premier Workwear

BLACK	BOTTLE	BURGUNDY	CHARCOAL
NAVY	PURPLE	RED	ROYAL

Herren Langarm-Sweatshirt mit V-Ausschnitt | Weiches Garn mit hohem Baumwollanteil | Ideal tragbar mit oder ohne Krawatte | 12-Gauge-Strick | Modernes Styling | Eingesetzte Ärmel



PREMIER



PW697 | PR697 **Women's Button Through Knitted Cardigan**

55% Baumwolle / 45% Polyacryl
XS (8), S (10), M (12), L (14), XL (16), XXL (18), 3XL (20), 4XL (22), 5XL (24)

Premier Workwear

BLACK	BOTTLE	BURGUNDY	CHARCOAL
NAVY	PURPLE	RED	ROYAL

Damen Langarm-Jacke mit V-Ausschnitt | Weiches Garn mit hohem Baumwollanteil | Feinstrick | Knopfverschluss | Modernes Styling | Eingesetzte Ärmel

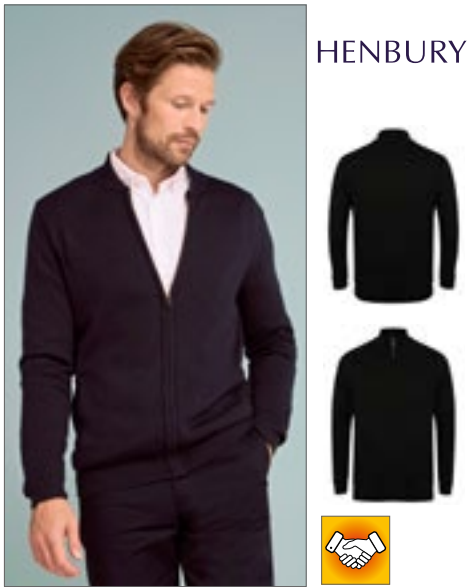

HENBURY



HENBURY



HENBURY

W718 | H718
Unisex Zip Through Cardigan
 50% Baumwolle / 50% Polyacryl
XXS, XS, S, M, L, XL, XXL, 3XL
 Henbury

W719 | H719
Ladies' Longline Open Cardigan
 50% Baumwolle / 50% Polyacryl
XS, S, M, L, XL, XXL, 3XL, 4XL
 Henbury

W720 | H720
Men's Lightweight V-Neck Jumper
 50% Baumwolle / 50% Polyacryl
XXS, XS, S, M, L, XL, XXL, 3XL, 4XL
 Henbury

BLACK GREY MARL NAVY

BLACK GREY MARL NAVY

BLACK GREY MARL NAVY

Unisex-Bomberjacke aus 12-Gauge-Feinstrick | Abgepass- ter Ärmel | Mit durchgehendem Reißverschluss vorne | Metall-Reißverschluss und -Schieber | 1x1-Ripp-Strick an Kragen, Bündchen und Saum | Eingefasste Brusttaschen | Herausnehmbares Henbury Nacken-Label

Lose fallender, lang geschnittener Damen-Cardigan aus 12-Gauge-Feinstrick | Halbrüpp-Detail am Körper und an den Ärmeln | Abgepass- ter Ärmel | Heraus- nehmbares Henbury Nacken-Label

Pullover mit V-Ausschnitt | Feinstrick | 12 Gauge | Abgepasste Details an Ärmeln und Ausschnitt | 1x1-Ripp-Strick an Kragen, Bündchen und Saum | Eingesetzte Ärmel



HENBURY



HENBURY



HENBURY

W725 | H725
Men's Lightweight Crew Neck Jumper
 50% Baumwolle / 50% Polyacryl
S, M, L, XL, XXL, 3XL, 4XL
 Henbury

W729 | H729
Men's Quarter Zip Jumper
 50% Baumwolle / 50% Polyacryl
XS, S, M, L, XL, XXL, 3XL, 4XL
 Henbury

W721 | H721
Ladies' Lightweight V-Neck Jumper
 50% Baumwolle / 50% Polyacryl
XXS, XS, S, M, L, XL, XXL, 3XL, 4XL
 Henbury

BLACK GREY MARL NAVY

BLACK GREY MARL NAVY

BLACK GREY MARL NAVY

Feinstrick | 12 Gauge | Eingesetzte Ärmel | Abgepas- ste Details an Ärmeln und Ausschnitt | 1x1-Ripp-Strick an Kragen, Bündchen und Saum

Feinstrick mit kurzem Reißverschluss | 12-Gauge- Strick | Metall-Reißverschluss und -Schieber | Ärmel und Kragen halb abgepasst | 1x1 Ripp an Kragen, Saum und Ärmelabschlüssen | Eingesetzte Ärmel

Pullover mit V-Ausschnitt | Feinstrick | 12 Gauge | 1x1 Ripp-Kragen | Eingesetzte Ärmel | Abgepasste Details an Ärmeln und Ausschnitt



HENBURY



W722 | H722

Men's Lightweight V-Neck Cardigan

50% Baumwolle / 50% Polyacryl
XS, S, M, L, XL, XXL, 3XL, 4XL

Henbury



Feinstrick-Cardigan mit V-Ausschnitt | 12 Gauge | Abgepasste Details an Ärmeln und Ausschnitt | Eingesetzte Ärmel | Hornknöpfe farblich abgestimmt | 1x1 Ripp-Kragen

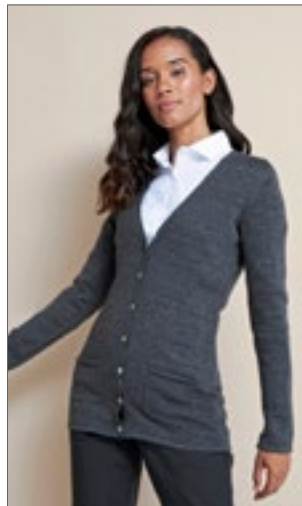

HENBURY



W723 | H723

Ladies' Lightweight V-Neck Cardigan

50% Baumwolle / 50% Polyacryl
XXS, XS, S, M, L, XL, XXL, 3XL, 4XL

Henbury

XXS, XS, S, M, L, XL, XXL, 3XL, 4XL



XXS, XS, S, M, L, XL, XXL, 3XL



Feinstrick | 12 Gauge | Cardigan mit V-Ausschnitt | Knöpfe mit Perlmutter-Effekt | 1x1 Ripp-Kragen | Rundgestrickter Saum und Bündchen | Set-In Ärmel | Zwei Fronttaschen

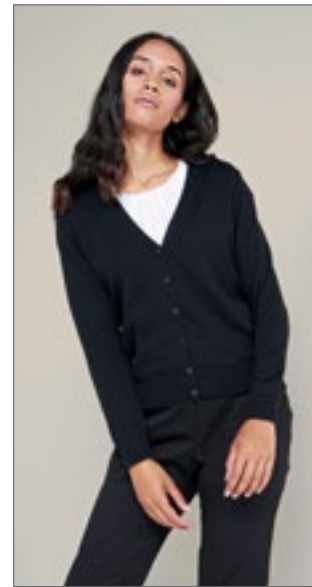

HENBURY



W726 | H726

Ladies' Lightweight V-Neck Short Cardigan

50% Baumwolle / 50% Polyacryl
XXS, XS, S, M, L, XL, XXL, 3XL, 4XL

Henbury



Feinstrick | 12 Gauge | Abgepasste Details an Ärmeln und Ausschnitt | Einfarbige Perlglanzknöpfe | Eingesetzte Ärmel | 1x1-Ripp-Strick an Kragen, Bündchen und Saum



HENBURY



W724 | H724

Men's Lightweight Sleeveless V-Neck Jumper

50% Baumwolle / 50% Polyacryl
S, M, L, XL, XXL, 3XL, 4XL

Henbury



Feinstrick, 12 Gauge | Abgepasstes Nacken-Detail | 1x1 Ripp Saum, Kragen und Armausschnitt

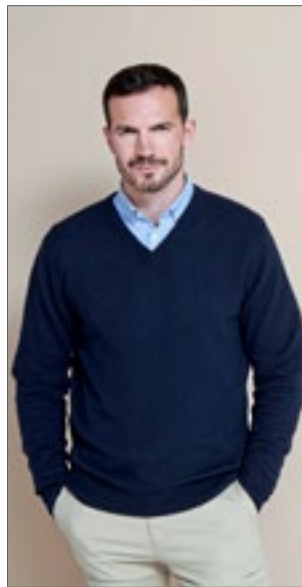

HENBURY



W730 | H730

Lambswool V-Neck Jumper

100% Wolle
S, M, L, XL

Henbury



100% Lammwolle | 7 Gauge | Saum, Nackenband und Armabschlüsse aus 1x1 Ripp-Strick | Abgepasste Armausschnitte und Kragen | Maschinell waschbar | Waschmaschinengeeignet



HENBURY



W727 | H727

Men's Roll Neck Jumper

50% Baumwolle / 50% Polyacryl
XS, S, M, L, XL, XXL, 3XL

Henbury



Feinstrick-Rollkragen | Ärmel und Kragen halb abgepasst | 1x1 Ripp an Kragen, Saum und Ärmelabschlüssen | Eingesetzte Ärmel



RUSSELL SINCE 1902
COLLECTION



Z710 | R-710M-0 **Men's V-Neck Knitted Pullover**
50% Baumwolle / 50% Polyacryl
XXS, XS, S, M, L, XL, XXL, 3XL, 4XL
275 g/m² Russell Collection

BLACK CHARCOAL MARL CRANBERRY MARL DENIM MARL FRENCH NAVY

Pflegeleichtes CottonBlend™ Material, das die leichten, kühlenden Trageigenschaften von Baumwolle mit der Weichheit, Wärme und Unempfindlichkeit von Polyacryl verbindet | Elasthan im Bund und an den Ärmelbündchen hält die Form und sorgt für einen gepflegten Look | Zeitgemäßer Schnitt | In weitem Größenspektrum verfügbar | Waschbar bis 40 °C und trocknergeeignet | Schnell trocknend und pflegeleicht



RUSSELL SINCE 1902
COLLECTION



Z710F | R-710F-0 **Ladies' V-Neck Knitted Pullover**
50% Baumwolle / 50% Polyacryl
XXS, XS, S, M, L, XL, XXL, 3XL, 4XL
275 g/m² Russell Collection

BLACK CHARCOAL MARL FRENCH NAVY

Cotton Blend™ | Pflegeleichtes CottonBlend™ Material, das die leichten Trageigenschaften von Baumwolle mit der Weichheit, Wärme und Unempfindlichkeit von Polyacryl verbindet | Elasthan im Bund und an den Ärmelbündchen hält die Form und sorgt für einen gepflegten Look | Zeitgemäßer Schnitt | In weitem Größenspektrum verfügbar | Waschbar bis 40 °C und trocknergeeignet | Schnell trocknend und pflegeleicht



RUSSELL SINCE 1902
COLLECTION



Z717M | R-717M **Men's Crew Neck Knitted Pullover**
50% Baumwolle / 50% Polyacryl
XXS, XS, S, M, L, XL, XXL, 3XL, 4XL
275 g/m² Russell Collection

BLACK CHARCOAL MARL CRANBERRY MARL DENIM MARL FRENCH NAVY

Klassische Passform | Modernes Design | Langärmeliger Pullover mit Rundhalsausschnitt | Elasthan im Bund und an den Ärmelbündchen hält die Form und sorgt für einen gepflegten Look | Fully fashioned (in Form gestrickt) | Schnell trocknend und pflegeleicht



RUSSELL SINCE 1902
COLLECTION



Z717F | R-717F **Ladies' Crew Neck Knitted Pullover**
50% Baumwolle / 50% Polyacryl
XXS, XS, S, M, L, XL, XXL, 3XL, 4XL
275 g/m² Russell Collection

BLACK CHARCOAL MARL CRANBERRY MARL DENIM MARL FRENCH NAVY

Klassische Passform | Modernes Design | Langärmeliger Pullover mit Rundhalsausschnitt | Elasthan im Bund und an den Ärmelbündchen hält die Form und sorgt für einen gepflegten Look | Fully fashioned (in Form gestrickt) | Schnell trocknend und pflegeleicht



RUSSELL SINCE 1982
RUSSELL COLLECTION



Z715M | R-715M-0 Men's V-Neck Knitted Cardigan

50% Baumwolle / 50% Polyacryl
XXS, XS, S, M, L, XL, XXL, 3XL, 4XL
275 g/m²

Russell Collection



Klassische Passform | Modernes Design | Langärmelige Strickjacke mit V-Ausschnitt | Elasthan im Bund und an den Ärmelbündchen hält die Form und sorgt für einen gepflegten Look | Edle durchgehende Knopfleiste mit Beleg auf der Innenseite und farblich identischen Knöpfen | Fully fashioned (in Form gestrickt) | Schnell trocknend und pflegeleicht



RUSSELL SINCE 1982
RUSSELL COLLECTION



Z715F | R-715F-0 Ladies' V-Neck Knitted Cardigan

50% Baumwolle / 50% Polyacryl
XXS, XS, S, M, L, XL, XXL, 3XL, 4XL
275 g/m²

Russell Collection



Cotton Blend™ | Pflegeleichtes CottonBlend™ Material, das die leichten Trageigenschaften von Baumwolle mit der Weichheit, Wärme und Unempfindlichkeit von Polyacryl verbindet | Elasthan im Bund und an den Ärmelbündchen hält die Form und sorgt für einen gepflegten Look | Zeitgemäßer Schnitt mit farblich abgestimmten Knöpfen | Ersatzknopf | In weitem Größenspektrum verfügbar | Waschbar bis 40 °C und trocknergeeignet | Schnell trocknend und pflegeleicht



RUSSELL SINCE 1982
RUSSELL COLLECTION



Z716 | R-716M-0 V-Neck Sleeveless Knitted Pullover

50% Baumwolle / 50% Polyacryl
XXS, XS, S, M, L, XL, XXL, 3XL, 4XL
275 g/m²

Russell Collection



Cotton Blend™ | Dieser klassische, pflegeleichte Pullunder mit V-Ausschnitt überzeugt durch seinen schicken Schnitt | Elasthan im Bund und an den Arm-ausschnitten hält die Form und sorgt für einen gepflegten Look | Zeitgemäßer Schnitt | In weitem Größenspektrum verfügbar | Waschbar bis 40 °C und trocknergeeignet | Schnell trocknend und pflegeleicht | Ideal kombinierbar mit Hemd oder Poloshirt



RUSSELL SINCE 1982
RUSSELL COLLECTION



Z719M | R-719M Men's V-Neck Sleeveless Knitted Cardigan

50% Baumwolle / 50% Polyacryl
XXS, XS, S, M, L, XL, XXL, 3XL, 4XL
275 g/m²

Russell Collection



Klassische Passform | Modernes Design | Ärmellose Strickjacke mit V-Ausschnitt | Elasthan im Bund und am gerippten Armloch hält die Form und sorgt für einen gepflegten Look | Edle durchgehende Knopfleiste mit Beleg auf der Innenseite und farblich identischen Knöpfen | Fully fashioned (in Form gestrickt) | Schnell trocknend und pflegeleicht



PW560 | PR560 **Men's Performance Chino Jeans**

63% Polyester / 35% Baumwolle / 2% Elasthan
Bundweite: 30 (XS), 32 (S), 34 (M), 36 (L), 38 (XL), 40 (XXL), 42 (3XL), 44 (4XL) / **Beinlängen:** 31 und 34
 260 g/m² Premier Workwear

- BLACK
- CHARCOAL
- NAVY
- STEEL

Slim Fit Chino mit zwei Vordertaschen | Nietendetail | Zwei aufgesetzte Taschen auf der Rückseite | Gürtelschlaufen | Verdeckter YKK-Reißverschluss mit einem Metallknopf am Bund | Stretch-Gewebe für maximalen Komfort | Herausragende Strapazierfähigkeit und Waschleistung | Passender Style für Damen: PR570



PW570 | PR570 **Women's Performance Chino Jeans**

63% Polyester / 35% Baumwolle / 2% Elasthan
Bundweite: 08 (XS), 10 (S), 12 (M), 14 (L), 16 (XL), 18 (XXL), 20 (3XL), 22 (4XL), 24 (5XL) / **Beinlängen:** 31 und 34
 260 g/m² Premier Workwear

- BLACK
- CHARCOAL
- NAVY
- STEEL

Slim Fit Chino mit zwei Vordertaschen | Nietendetail | Zwei aufgesetzte Taschen auf der Rückseite | Gürtelschlaufen | Verdeckter YKK-Reißverschluss mit einem Metallknopf am Bund | Stretch-Gewebe für maximalen Komfort | Herausragende Strapazierfähigkeit und Waschleistung



CR485 | KTHK **Classic Khaki Pants**

100% Baumwolle
Taillenumfang: 28, 30, 32, 34, 36, 38, 40, 42, 44 Inch / **Beinlängen:** 32 und 34 Inch
 280 g/m² Carson Classic Casuals

- BLACK
- DEEP NAVY
- KHAKI

100% gekämmte Baumwolle (Twill) | Gerader Schnitt | Fertig gewaschen, vorgeschumpft | Fünf Taschen (einschließlich Handy-/Stift-Fach) | Innen-Hüfttaschen mit Knopf | YKK-Reißverschluss | Waschbar bis 60 °C



SD020 | SD020 **Adam Slim Chinos**

98% Baumwolle / 2% Elasthan
28, 30, 32, 34, 36, 38, 40 / Länge: 31 (normal), 33 (lang)
 290 g/m² So Denim

- BLACK
- NAVY
- SLATE
- STONE

Schlanke Passform | Stretch-Twill mit gepeachter Oberfläche | Schräge Fronttaschen | Paspeltaschen hinten | Gürtelschlaufen aus identischem Material | Knopf auf Hüfthöhe und Hosenschlitz mit YKK-Reißverschluss



SD025 | SD025 **Lily Skinny Chinos**

98% Baumwolle / 2% Elasthan
6 (34), 8 (36), 10 (38), 12 (40), 14 (42), 16 (44), 18 (46) / Länge: 30 (normal), 32 (lang)
 290 g/m² So Denim

- BLACK
- NAVY
- SLATE
- STONE

Hautenge Passform | Stretch-Twill | Schräge Fronttaschen | Paspeltaschen hinten mit Knopfverschluss | Gürtelschlaufen aus identischem Material | Knopf auf Hüfthöhe und Hosenschlitz mit YKK-Reißverschluss





BEST SELLER

HENBURY



W640 | H640 **Men's 65/35 Poly/Cotton Chino**

65% Polyester / 35% Baumwolle
Bundweite: 30, 32, 34, 36, 38, 40 Inch; Länge: 32, 34 Inch / Bundweite: 42, 44 Inch; Länge: 36 Inch (ungesäumt)
 255 g/m² Henbury

BLACK NAVY STEEL GREY STONE

Flache Front, gerade geschnittenes Hosenbein (Straight Leg) | Zwei Gesäßtaschen mit Knöpfen | Gleichfarbige Knöpfe | Gleichfarbige Innentaschen | Vordertaschen seitlich | Ticket-Tasche | Gürtelschlaufen | In den Größen 30" - 40" erhältlich mit normalem und langem Bein | In den Größen 42" - 44" erhältlich nur mit ungesäumtem Bein



HENBURY



W641 | H641 **Ladies' 65/35 Poly/Cotton Chino**

65% Polyester / 35% Baumwolle
Bundweite: 8 (36), 10 (38), 12 (40), 14 (42), 16 (44), 18 (46), 20 (48), 22 (50) UK-Größe (EU-Größe) / Länge: 31 (normal), 33 (lang) Inch
 255 g/m² Henbury

BLACK NAVY STEEL GREY STONE

Flache Front, gerade geschnittenes Hosenbein (Straight Leg) | Zwei Gesäßtaschen mit Knopf | Gleichfarbige Knöpfe | Vordertaschen seitlich | Gleichfarbige Innentaschen | Gürtelschlaufen



HENBURY



W650 | H650 **Men's Stretch Chino with Flex Waistband**

98% Baumwolle / 2% Elasthan
Bundweite: 30, 32, 34, 36, 38, 40 Inch; Länge: 32, 34 Inch / Bundweite: 42, 44 Inch; Länge: 36 Inch (ungesäumt)
 225 g/m² Henbury

BLACK NAVY STONE

Slim-Fit-Chino für Herren mit zusätzlichem Stretch und neuem Flex-Bund für zusätzlichen Komfort | Mit YKK-Front-Reißverschluss | Gürtelschlaufen | Schräge Seitentaschen | Zwei einzelne Paspelgesäßtaschen | Rückenabnäher für eine bessere Passform | Gleichfarbige Knöpfe



HENBURY



W651 | H651 **Ladies' Stretch Chino**

98% Baumwolle / 2% Elasthan
08 (XS), 10 (S), 12 (M), 14 (L), 16 (XL), 18 (XXL), 20 (3XL), 22 (4XL)
Länge: 32
 225 g/m² Henbury

BLACK NAVY STONE

Slim-Fit-Chino für Damen mit zusätzlichem Stretch und neuem Flex-Bund für zusätzlichen Komfort | Mit YKK-Front-Reißverschluss | Gürtelschlaufen | Schräge Seitentaschen | Zwei einzelne Paspelgesäßtaschen | Rückenabnäher für eine bessere Passform | Gleichfarbige Knöpfe

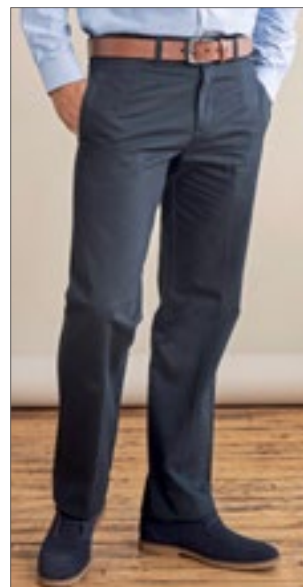

HENBURY



W608 | H608 **Men's Teflon® Coated Flat Front Chino**

100% Baumwolle
Bundweite: 30, 32, 34, 36, 38, 40 Inch; Länge: 32, 34 Inch / Bundweite: 42, 44 Inch; Länge: 36 Inch (ungesäumt)
 270 g/m² Henbury

BLACK NAVY STONE

Flache Front, lässiger Schnitt mit geradem Bein | Teflon®-Beschichtung, schmutzabweisend | Zwei Gesäßtaschen | Vordertaschen seitlich | Ticket-Tasche | Gürtelschlaufen | In den Größen 30" - 40" erhältlich mit normalem und langem Bein | In den Größen 42" - 44" erhältlich nur mit ungesäumtem Bein

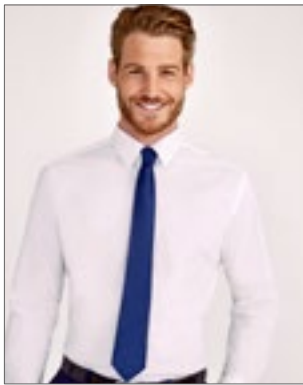

SOL'S
the fair spirit



L02932 Garner Tie

100% Polyester
150 x 7 cm

BLACK	BOTTLE GREEN	BURGUNDY
DARK PURPLE	FRENCH NAVY	LIGHT BLUE
RED	ROYAL BLUE	SILVER
WHITE		

Satin: 100% Polyester; Futter: 100% Polyester | Länge: 150 cm, Breite: 7 cm | Abreißetikett



SOL'S
the fair spirit



L821 Slim Tie Gatsby

100% Polyester
152 x 5 cm (Länge x Breite)

BLACK	FRENCH NAVY
-------	-------------

Satin aus 100% Polyester | Weiche und glatte Optik



PREMIER



PW700 Work Tie

100% Polyester
144 x 8 cm

BLACK	BOTTLE (CA. P. 560)	BURGUNDY (CA. P. 216)
NAVY (CA. P. 2766)	RED (CA. P. 200)	ROYAL (CA. P. 286)

Klinge mit 3,25" / 8 cm | Länge: 57" / 144 cm



PREMIER



PW793 Slim Tie

100% Polyester
144 x 5 cm

BLACK	NAVY (CA. P. 2766)	RED (CA. P. 200)
SILVER (CA. P. 428)	WHITE	

Satin-Gewebe | Retro-Look | Schmale Krawatte



TYTO
HAND STITCHED



TT904 Satin Bow Tie

100% Polyester
One Size

BLACK	BURGUNDY	NAVY
-------	----------	------

Glänzend und glatt | Satin-Textur | Verschluss mit Haken und Stift | Maschinell waschbar



PREMIER



PW710 Clip-on Tie

100% Polyester
50 x 8 cm

BLACK	BOTTLE (CA. P. 560)	BURGUNDY (CA. P. 216)
NAVY (CA. P. 2766)	RED (CA. P. 200)	ROYAL (CA. P. 286)

Stahl-Clip | Clip-On-Krawatte | Länge 47 cm | Blatt max. 8 cm



PREMIER



PW782 Double Stripe Tie

100% Polyester
144 x 7,5 cm

BLACK/DARK GREY	NAVY/BLUE
RED/BLACK	RICH VIOLET/BLACK
SILVER/DARK GREY	TURQUOISE/NAVY

Doppelstreifenmuster | Klingebreite 3" / 7,5 cm | Länge: 57" / 144 cm



PREMIER



PW784 Sports Stripe Tie

100% Polyester
144 x 7,5 cm

BLACK/GOLD	BLACK/SILVER
NAVY/PURPLE	NAVY/RED
NAVY/ROYAL	NAVY/TURQUOISE

Krawatte mit sportlichen Streifen | Klingebreite 3" / 7,5 cm | Länge: 57" / 144 cm



PREMIER



PW787 Puppy Tooth Tie

100% Polyester
144 x 7,5 cm

GOLD	PURPLE	RED
ROYAL	SILVER	TURQUOISE

Feines Hahnenrittmuster | Klingebreite 3" / 7,5 cm | Länge: 57" / 144 cm



TT901 | TT901

Satin Tie

100% Polyester
144 x 8,5 cm
165 g/m²

TYTO

BLACK	BOTTLE GREEN	BROWN	BURGUNDY
FUCHSIA	GOLD	GREY	LEMON
LIGHT BLUE	LILAC	LIME	MAGENTA
NATURAL	NAVY	OLIVE	ORANGE
PINK	PURPLE	RED	ROYAL
SILVER	SUNFLOWER	TURQUOISE	WHITE

Glänzend und glatt | Satin-Textur | Gewebtes Polyester mit Satin-Finish | Zu 100% von Hand genäht | Maschinell waschbar | Breite: ca. 8,5 cm | Länge: ca. 144 cm | Einzeln in Geschenkbox verpackt



PW765 | PR765

Colours Originals Fashion Tie

100% Polyester
144 x 10 cm

Premier Workwear

BLACK	BOTTLE (CA. P. 5467C)	BROWN (CA. P. 476C)	BURGUNDY (CA. P. 200C)
EMERALD (CA. P. 7734C)	GOLD (CA. P. 7499C)	GRASS (CA. P. 7761C)	GREY (CA. P. 431C)
KHAKI (CA. P. 452C)	LIME (CA. P. 617C)	MIDBLUE (CA. P. 657C)	NAVY (CA. P. 533C)
ORANGE (CA. P. 1495C)	PALE GREY (SILVER) (CA. P. 420 C)	PURPLE (CA. P. 518C)	RED (CA. P. 199C)
ROYAL (CA. P. 661C)	TURQUOISE (CA. P. 7710C)		

Modische Krawatte der Colours-Kollektion | Maschinell waschbar



PW785 | PR785

Colours Originals Fashion Clip Tie

100% Polyester
47 x 10 cm

Premier Workwear

BLACK	BOTTLE (CA. P. 5467C)	BROWN (CA. P. 476)	BURGUNDY (CA. P. 200C)
DARK GREY (CA. P. 431)	EMERALD (CA. P. 7734C)	GOLD (CA. P. 7499C)	GRASS (CA. P. 7761C)
KHAKI (CA. P. 452C)	LIME (CA. P. 617C)	MIDBLUE (CA. P. 657C)	NAVY (CA. P. 533C)
ORANGE (CA. P. 1495C)	PALE GREY (SILVER) (CA. P. 420 C)	PURPLE (CA. P. 518C)	RED (CA. P. 199C)
ROYAL (CA. P. 661C)	TURQUOISE (CA. P. 7710C)		

Schnellverschluss-Version von PW765 (identische Farben)

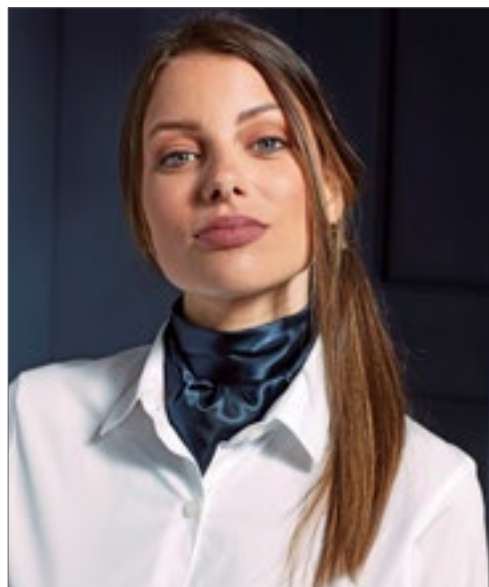

PWB30 | PR730

Women's Business Scarf - Plain

100% Polyester
140 x 25 cm

Premier Workwear

BLACK	BOTTLE (CA. P. 7729C)	BURGUNDY (CA. P. 7427C)	EMERALD (CA. P. 7741C)
FUCHSIA (CA. P. 1905C)	GOLD (CA. P. 7499C)	GREY (CA. P. 431C)	KHAKI (CA. P. 7500C)
MAGENTA (CA. P. 514C)	MIDBLUE (CA. P. 284C)	NAVY (CA. P. 533C)	ORANGE (CA. P. 137C)
PURPLE (CA. P. 5185C)	RED (CA. P. 200C)	ROYAL (CA. P. 293C)	SILVER (CA. P. 427C)
TURQUOISE (CA. P. 638C)	WHITE		

Damen-Business-Schal aus Polyester | Einheitsgröße



TT902 | TT902 **Twill Tie**

100% Polyester
144 x 8,5 cm
165 g/m²

TYTO

BLACK	BOTTLE GREEN	BROWN	BURGUNDY
FUCHSIA	GOLD	GREY	LEMON
LIGHT BLUE	LILAC	LIME	MAGENTA
NATURAL	NAVY	OLIVE	ORANGE
PINK	PURPLE	RED	ROYAL
SILVER	SUNFLOWER	TURQUOISE	WHITE

Klassische, weiche Twill-Texturen | Zu 100% von Hand genäht | Maschinell waschbar | Breite: ca. 8,5 cm | Länge: 144 cm | Einzeln in Geschenkbox verpackt

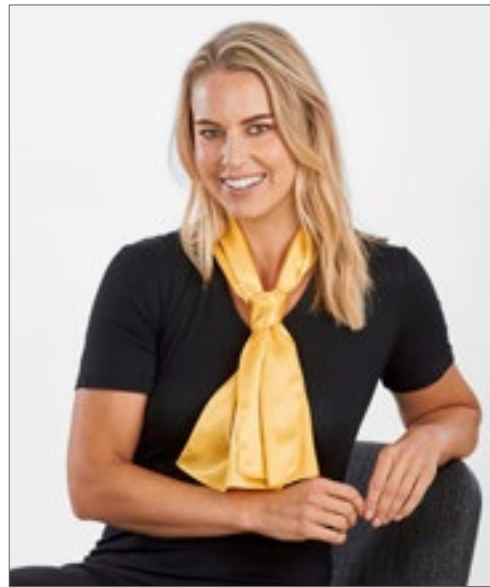

TT601 | TT601 **Satin Scarf**

100% Polyester
120 x 25 cm
85 g/m²

TYTO

BLACK	BOTTLE GREEN	BROWN	BURGUNDY
FUCHSIA	GOLD	GREY	LEMON
LIGHT BLUE	LILAC	LIME	MAGENTA
NATURAL	NAVY	OLIVE	ORANGE
PINK	PURPLE	RED	ROYAL
SILVER	SUNFLOWER	TURQUOISE	WHITE

Seidig glatte Satin-Texturen und schlichtes Gewebe | 100% gewebtes Polyester mit Satin-Finish | Einzeln in Geschenkbox verpackt



BEST SELLER



PW750 | PR750 **Colours Collection Satin Tie**

100% Polyester
144 x 8,5 cm

Premier Workwear

APPLE (CA. P. 360)	AUBERGINE (CA. P. 5115)	BLACK	BOTTLE (CA. P. 560)
BROWN (CA. P. 476)	BURGUNDY (CA. P. 216)	CHESTNUT (CA. P. 7525)	DARK GREY
EMERALD (CA. P. 341)	FUCHSIA (CA. P. 219)	HOT PINK (CA. P. 214C)	KHAKI (CA. P. 7503)
LEMON (CA. P. 127)	LIGHT BLUE (CA. P. 2708)	LILAC (CA. P. 264)	LIME (CA. P. 382)
MARINE BLUE (CA. P. 281)	MIDBLUE (CA. P. 2718)	NATURAL (CA. P. 1205)	NAVY (CA. P. 2766)
OASIS GREEN (CA. P. 371)	OLIVE (CA. P. 378)	ORANGE (CA. P. 1655)	PINK (CA. P. 1895)
PURPLE (CA. P. 269)	RED (CA. P. 200)	RICH VIOLET (CA. P. 2587)	ROYAL (CA. P. 286)
SAGE (CA. P. 5497)	SAPPHIRE (CA. P. 300)	SILVER (CA. P. 428)	STEEL (CA. P. 7545)
STRAWBERRY RED (CA. P. 186)	SUNFLOWER (CA. P. 136C)	TEAL (CA. P. 3155)	TERRACOTTA (CA. P. 159)
TURQUOISE (CA. P. 312)	WHITE		

Länge: 144 cm | Glänzende Satin-Krawatte | Maschinell waschbar | Schmale Klinge: 8,5 cm

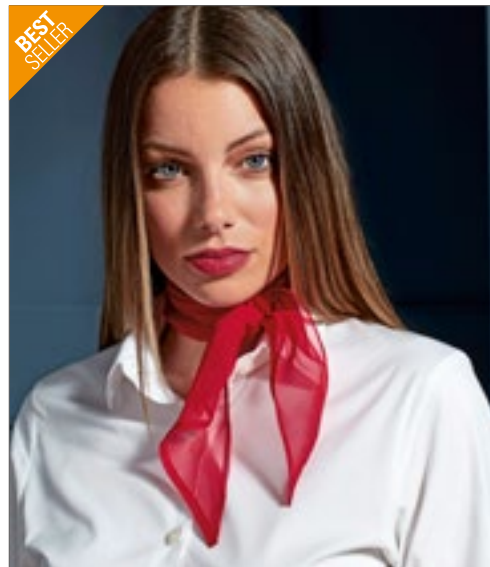

BEST SELLER



PW740 | PR740 **Women's Colours Collection Chiffon Scarf**

100% Polyester
98 x 16,5 cm
40 g/m²

Premier Workwear

APPLE (CA. P. 360)	AUBERGINE (CA. P. 5115)	BLACK	BOTTLE (CA. P. 560)
BROWN (CA. P. 476)	BURGUNDY (CA. P. 216)	CHESTNUT (CA. P. 7525)	DARK GREY (CA. P. 431)
EMERALD (CA. P. 341)	FUCHSIA (CA. P. 219)	HOT PINK (CA. P. 214C)	KHAKI (CA. P. 7503)
LEMON (CA. P. 127)	LIGHT BLUE (CA. P. 2708)	LILAC (CA. P. 264)	LIME (CA. P. 382)
MARINE BLUE (CA. P. 281)	MIDBLUE (CA. P. 2718)	NATURAL (CA. P. 1205)	NAVY (CA. P. 2766)
OASIS GREEN (CA. P. 371)	OLIVE (CA. P. 378)	ORANGE (CA. P. 1655)	PINK (CA. P. 1895)
PURPLE (CA. P. 269)	RED (CA. P. 200)	RICH VIOLET (CA. P. 2587)	ROYAL (CA. P. 286)
SAGE (CA. P. 5497)	SAPPHIRE (CA. P. 300)	SILVER (CA. P. 428)	STEEL (CA. P. 7545)
STRAWBERRY RED (CA. P. 186)	SUNFLOWER (CA. P. 136C)	TEAL (CA. P. 3155)	TERRACOTTA (CA. P. 159)
TURQUOISE (CA. P. 312)	WHITE		

Schimmernder Damen-Schal aus Chiffon | Einheitsgröße | Handwäsche | Passender Herrenartikel: PW750

02

Gastro

Latzschürzen	75 - 98
Bistroschürzen	99 - 116
Shirts, Hemden & Blusen	117 - 125
Westen, Hosen & Röcke	126 - 129
Kochjacken	130 - 140
Kochhosen	141 - 142
Mützen & Accessoires	143 - 151



Für mehr Auswahl sprechen Sie uns an.



PREMIER



PW102 | PR102 **Organic Cotton Bib Apron (No Pocket)**

100% Baumwolle
60 x 87 cm (Breite x Länge)
240 g/m²

Premier Workwear

APPLE (CA. P. 360)	AUBERGINE (CA. P. 5115)	BLACK	BOTTLE (CA. P. 560)
BROWN (CA. P. 476)	BURGUNDY (CA. P. 216)	DARK GREY (CA. P. 431)	HOT PINK (CA. P. 214C)
KHAKI (CA. P. 7503)	LIME (CA. P. 382)	NATURAL (CA. P. 1205)	NAVY (CA. P. 2766)
ORANGE (CA. P. 1655)	PURPLE (CA. P. 269)	RED (CA. P. 200)	ROYAL (CA. P. 286)
SILVER (CA. P. 428)	STEEL (CA. P. 6545)	TURQUOISE (CA. P. 312)	WHITE

Latzschürze aus schwerem, einlaufvorbehandeltem, saugfähigem Baumwoll-Twill | Bio-Baumwolle | Schleifenbänder aus gleichem Material | Länge ab Taille: 62 cm



PREMIER

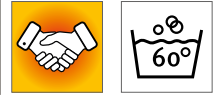

PW165 | PR165 **Essential Bib Apron**

65% Polyester / 35% Baumwolle (Black: 80% Polyester / 20% Baumwolle)
67 x 78 cm (Breite x Länge)
170 g/m²

Premier Workwear

BLACK	DARK GREY (CA. P. 425C)	NAVY (CA. P. 533C)	RED (CA. P. 201C)
ROYAL (CA. P. 7687C)	WHITE		

Umhängeband und Schlaufenbänder aus Hauptmaterial | 60°C waschbar | WRAP-Zertifizierung



PREMIER



PW121 | PR121 **'Barley' Contrast Stitch Sustainable Bib Apron**

65% Polyester / 35% Baumwolle
86 x 72 cm (Länge x Breite)
195 g/m²

Premier Workwear

BLACK/CHARCOAL (CA. P. 7540C)	KHAKI (CA. P. 7536C)/BROWN (CA. P. 4975C)	NAVY (CA. P. 533C)/CAMEL (CA. P. 2318C)
OLIVE (CA. P. 7763C)/CHESTNUT (CA. P. 758C)		

Recyceltes Polyester aus Altkunststoff / BCI-Baumwolle | Umweltfreundlich | Ösen- und Nietendetail | Kontrastnähte | Schräge Seitentaschen (24 cm Tiefe x 17 cm Breite) und Tasche mit Reißverschluss in der Mitte | Verstellbare, antike Messingschnalle am Nackenband | Mit 90 cm langen Bändern | Pflegeleicht



PREMIER



PW122 | PR122 **'Regenerate' Sustainable Bib Apron**

Black Denim: 53% Baumwolle / 41% Polyester / 6% Viskose, Indigo Denim: 58% Baumwolle / 36% Polyester / 6% Viskose, Grey Denim: 55% Baumwolle / 36% Polyester / 9% Viskose, Natural Denim: 44% Baumwolle / 37% Polyester / 19% Viskose

86 x 72 cm (Länge x Breite)
275 g/m²

Premier Workwear

BLACK DENIM (CA. P. 426C)	GREY DENIM (CA. P. COOL GRAY 10C)	INDIGO DENIM (CA. P. 2380C)	NATURAL DENIM (CA. P. 4755C)
---------------------------	-----------------------------------	-----------------------------	------------------------------

Recycelte Baumwolle aus gebrauchtem Denim und recyceltes Polyester aus Altkunststoff | Hergestellt in einem kohlenstoffarmen Werk | Umweltfreundlich | Schräge Seitentaschen (23 cm Tiefe x 17,5 cm Breite) mit Kontrastbesatz | Verstellbares Nackenband mit Knotendetail | Kontrastnähte | Verstellbare, antike Messingschnalle am Nackenband | Mit 90 cm langen Bändern

BEST
SELLER



PW150 | PR150

Colours Collection Bib Apron

65% Polyester / 35% Baumwolle (Denim: 70% Polyester / 30% Baumwolle)

72 x 86 cm (Breite x Länge), Black & White: 91 x 102 cm (Breite x Länge)

195 g/m² (Denim: 265 g/m²)

Premier Workwear

72 x 86 cm, 91 x 102 cm

BLACK WHITE

72 x 86 cm

APPLE (CA. P. 360)	AQUA (CA. P. 344)	AUBERGINE (CA. P. 5115)	BLACK DENIM (CA. P. 433)	BLUE DENIM (CA. P. 2166C)	BOTTLE (CA. P. 560)	BROWN (CA. P. 476)	BURGUNDY (CA. P. 216)	CAMEL (CA. P. 132)
CHARCOAL (CA. P. 6)	CHESTNUT (CA. P. 7525)	CORNFLOWER (CA. P. 279)	CYAN (CA. P. CYAN C)	DARK GREY (CA. P. 431)	DUCK EGG BLUE (CA. P. 7466)	EMERALD (CA. P. 341)	FUCHSIA (CA. P. 219)	GREY DENIM (CA. P. 425)
HOT PINK (CA. P. 214C)	INDIGO DENIM (CA. P. 2767)	KELLY GREEN (CA. P. 355)	KHAKI (CA. P. 7503)	LATTE (CA. P. 7530)	LAVENDER (CA. P. 2573)	LEMON (CA. P. 127)	LIGHT BLUE (CA. P. 2708)	LILAC (CA. P. 264)
LIME (CA. P. 382)	MAGENTA (CA. P. MAGENTA C)	MARINE BLUE (CA. P. 281)	MIDBLUE (CA. P. 2718)	MOCHA (CA. P. 7505)	MOSS GREEN (CA. P. 2410C)	MUSHROOM (CA. P. 410)	MUSTARD (CA. P. 7405)	NATURAL (CA. P. 1205)
NAVY (CA. P. 2766)	OASIS GREEN (CA. P. 371)	OLIVE (CA. P. 378)	ORANGE (CA. P. 1655)	PALE GREY(SILVER) (CA. P. 428)	PEACOCK (CA. P. 7477)	PINK (CA. P. 1895)	PISTACHIO (CA. P. 578)	PURPLE (CA. P. 269)
RASPBERRY CRUSH (CA. P. 234)	RED (CA. P. 200)	RICH VIOLET (CA. P. 2587)	ROSE (CA. P. 5015C)	ROYAL (CA. P. 286)	SAGE (CA. P. 5497)	SALSA (CA. P. 187)	SAPPHIRE (CA. P. 300)	STEEL (CA. P. 7545)
STRAWBERRY RED (CA. P. 186)	SUNFLOWER (CA. P. 136C)	TEAL (CA. P. 3155)	TERRACOTTA (CA. P. 159)	TURQUOISE (CA. P. 312)	YELLOW (CA. P. YELLOW C)			

Klassische Premier-Schürze erhältlich in 60 Farben | Pflegeleicht | Waschbar bis 60 °C | Verstellbare Schnalle am Nackenband | Ausschnitt aus dem gleichen Stoff wie Hauptstoff | 90 cm lange Bänder aus identischem Material | In Black und White jetzt auch in XL erhältlich

BEST
SELLER

PREMIER®



PW154 | PR154 **Colours Collection Bib Apron With Pocket**

65% Polyester / 35% Baumwolle
72 x 86 cm (Breite x Länge)
 195 g/m²

Premier Workwear

APPLE (CA. P. 360)	AQUA (CA. P. 344)	AUBERGINE (CA. P. 5115)	BLACK	BOTTLE (CA. P. 560)	BROWN (CA. P. 476)	BURGUNDY (CA. P. 216)	CHESTNUT (CA. P. 7525)	DARK GREY (CA. P. 431)
EMERALD (CA. P. 341)	FUCHSIA (CA. P. 219)	HOT PINK (CA. P. 214C)	KHAKI (CA. P. 7503)	LEMON (CA. P. 127)	LIGHT BLUE (CA. P. 2708)	LILAC (CA. P. 264)	LIME (CA. P. 382)	MARINE BLUE (CA. P. 281)
MIDBLUE (CA. P. 2718)	MOCHA (CA. P. 7505)	MOSS GREEN (CA. P. 2410C)	NATURAL (CA. P. 1205)	NAVY (CA. P. 2766)	OASIS GREEN (CA. P. 371)	OLIVE (CA. P. 378)	ORANGE (CA. P. 1655)	PALE GREY (SILVER) (CA. P. 428)
PINK (CA. P. 1895)	PURPLE (CA. P. 269)	RED (CA. P. 200)	RICH VIOLET (CA. P. 2587)	ROSE (CA. P. 5015C)	ROYAL (CA. P. 285)	SAGE (CA. P. 5497)	SAPPHIRE (CA. P. 300)	STEEL (CA. P. 7545)
STRAWBERRY RED (CA. P. 186)	SUNFLOWER (CA. P. 136C)	TEAL (CA. P. 3155)	TERRACOTTA (CA. P. 158)	TURQUOISE (CA. P. 312)	WHITE			

Gleichfarbige und verstellbare Umhängeschlaufe | Waschbar bis 60 °C | WRAP-Zertifizierung



PREMIER



PW112 | PR112 **Apron (Fairtrade Cotton)**

100% Baumwolle
60 x 84 cm (Breite x Länge)
200 g/m²

Premier Workwear

BLACK

Fairtrade-zertifizierte Baumwolle | Nackenband aus gleichem Material mit Größenverstellung | Schleifenbänder aus gleichem Material | Waschbar bis 40° C | Einzelne Tasche



PREMIER



PW113 | PR113 **Organic Denim Fairtrade Bib Apron**

100% Baumwolle
80 x 72 cm
235 g/m²

Premier Workwear

BLACK DENIM BROWN DENIM INDIGO DENIM

Twill aus 100% Bio-Baumwolle | Fairtrade-zertifizierte Baumwolle | 80 cm lang und 72 cm breit, mit 107 cm langen Bändern | Zwei auf Gehrung geschnittene Taschen mit einer Tiefe von 20 cm und einer Breite von 19,5 cm mit Kontrastnähten | Schnalle zur Längeneinstellung in antikem Messing/Rotguss am Nackenband



PREMIER



PW120 | PR120 **Recycled & Organic Fairtrade Bib Apron**

65% Polyester / 35% Baumwolle
86 x 72 cm
280 g/m²

Premier Workwear

BLACK DARK GREY (CA. P. 425C) NAVY (CA. P. 533C)

RED (CA. P. 201C) WHITE

65% recyceltes Polyester / 35% Bio-Baumwolle | 86 cm lang und 72 cm breit, mit 90 cm langen Bändern | Zwei schräge Seitentaschen mit einer Tiefe von 24 cm und einer Breite von 18 cm | Schwere Latzschürze in regulärer Länge | Über eine Schnalle am Nackenband verstellbar



PREMIER



PW129 | PR129 **Cross Back Barista Bib Apron**

100% Baumwolle (Denim: 70% Baumwolle / 30% Polyester)
72 x 86 cm (Breite x Länge)
320 g/m² (Denim: 265 g/m²)

Premier Workwear

BLACK BLACK DENIM (CA. P. 433) DARK GREY (CA. P. 431)
GREY DENIM (CA. P. 425) INDIGO DENIM (CA. P. 2767) KHAKI (CA. P. 7503)
NAVY (CA. P. 2766) SILVER (CA. P. 428)

Inklusive Bändern aus gleichem Material | Mittel-tasche vorn mit eingearbeitetem Stifthalter | Schnallenverschlüsse im Latzhosenstil | Metall-Ösen an der Taille zur Befestigung der Bänder | 86 cm lang und 72 cm breit | Zusätzliche austauschbare Bänder erhältlich: PW119



PREMIER



PW119 | PR119 **Cross Back Interchangeable Apron Straps**

100% Baumwolle (Denim: 70% Baumwolle / 30% Polyester), Kunstleder: 100% Polyurethan
170 x 3 cm

Premier Workwear

BLACK FAUX LEATHER BLACK REVERSE DENIM BLACK STRIPE
BROWN FAUX LEATHER INDIGO REVERSE DENIM NAVY STRIPE

Zusätzliche Schürzenbänder für die Kreuzrücken-schürze „Barista“ (PW129) | Ein Paar Schürzenbänder | Werden mithilfe eines Schnallenverschlusses an der Schürze befestigt | Maße: 170 x 3 cm



PREMIER



PW110 | PR110 **Striped Bib Apron**

100% Baumwolle
72 x 101 cm (Breite x Länge)
240 g/m²

Premier Workwear

BLACK/WHITE NAVY/WHITE

Gestreifte Schürze im „Butchers“-Stil | Stoffgleiches Nackenband | 90 cm Schlaufenbänder aus Hauptmaterial | Breite 72 cm | Länge ab Taille: 71 cm | Gesamtlänge: 101 cm | WRAP-Zertifizierung



PREMIER®



PW115 | PR115

Waterproof Bib Apron

100% Polyester, Beschichtung: 100% Polyurethan
72 x 86 cm (Breite x Länge)
110 g/m²

Premier Workwear

BLACK	BOTTLE	BURGUNDY
DARK GREY (CA. P. 425C)	NAVY (CA. P. 533C)	RED (CA. P. 201C)
ROYAL (CA. P. 7687C)	WHITE	

Verstellbare Schnalle am Nackenband | Wasserdicht | Bleichmittelbeständig | Eigenmaterial-Bänder



PREMIER®



PW123 | PR123

Espresso Bib Apron

65% Polyester / 35% Baumwolle
70 x 81 cm (Breite x Länge)
195 g/m²

Premier Workwear

BLACK/BLACK	BLACK/BROWN (CA. P. 4975C)
KHAKI (CA. P. 7503)/BROWN (CA. P. 4975C)	NAVY (CA. P. 533C)/BROWN (CA. P. 4975C)

Oberer Besatz und Nackenband aus Kunstleder | Druckknöpfe am Halsbündchen zur Höhenverstellung | Metall-Ösen am Besatz zur Fixierung des Nackenbandes | Zwei praktische Faltenaschen à 13 cm



PREMIER®



PW126 | PR126

Jeans Stitch Denim Bib Apron

70% Baumwolle / 30% Polyester
72 x 86 cm (Breite x Länge)

Premier Workwear

BLACK DENIM (CA. P. 433)	INDIGO DENIM (CA. P. 2767)
--------------------------	----------------------------

Denim-Latzschürze | Vier Taschenfächer | Kupfernieten | Kontrastnaht-Detail | Verstellbare Schnalle am Nackenband | Baumwoll-Twill



PREMIER®



PW127 | PR127

Domain Contrast Denim Bib Apron

70% Baumwolle / 30% Polyester
72 x 86 cm (Breite x Länge)
265 g/m²

Premier Workwear

BLACK DENIM (CA. P. 433)	INDIGO DENIM (CA. P. 2767)
--------------------------	----------------------------

Nackenband mit Metallschnallen-Verschluss zur Höhenverstellung | 36 cm breite, mittige Tasche mit rückseitigem Kontrastdetail und Stiffach | Farblich abgesetzte Denim-Tasche oben mittig | Metall-Ösen sichern die 100 cm langen Stoffbänder | 86 cm lang und 72 cm breit | Dazu passt: Hüftschürze „Domain“ (PR128)



PREMIER®



PW130 | PR130

Calibre Heavy Cotton Canvas Bib Apron

100% Baumwolle
72 x 86 cm (Breite x Länge)
320 g/m²

Premier Workwear

BLACK	BURGUNDY	DARK GREY
KHAKI	NATURAL	NAVY
RED	SILVER	

Latzschürze in regulärer Länge (86 cm lang und 72 cm breit) | Schwer und strapazierfähig | Große Metall-Ösen | 90 cm lange Bindebänder | Dazu passt: Hüftschürze „Calibre“ (PR133)



PREMIER®



PW134 | PR134

District Waxed Look Denim Bib Apron

100% Baumwolle
72 x 86 cm (Breite x Länge)
350 g/m²

Premier Workwear

BLACK DENIM (CA. P. 433)	INDIGO DENIM (CA. P. 2767)
--------------------------	----------------------------

100% Baumwolle mit Acryl-Beschichtung im Waxed-Look | Strapazierfähige Wachs-Schicht-Optik | XL-Jeanstasche mit Naht- und Nietendetail | Farblich abgesetzte Tailenbänder, die mit Metall-Ösen gesichert werden | Stoffdetails wie aufgesetzte Tasche und Spültuchhalter | 86cm lang und 72cm breit



PREMIER



PW136 | PR136 **Division Waxed Look Denim Bib Apron With Faux Leather**

100% Baumwolle
72 x 86 cm (Breite x Länge)
350 g/m² Premier Workwear

BLACK DENIM (CA. P. 433)	BLACK/TAN DENIM
INDIGO DENIM (CA. P. 2767)	INDIGO/BROWN DENIM

100% Baumwolle mit Acryl-Beschichtung im Waxed-Look | Wasserabweisende Oberfläche durch Wachsbeschichtung | Kontrastfarbene Details für Funktion und Dekoration | Kunstleder-Bänder und Nackenband mit verstellbarer Schnalle | 86cm lang und 72cm breit | Gefärbter Denim-Look durch kontrastfarbene Garne



PREMIER



PW144 | PR144 **Annex Oxford Bib Apron**

100% Baumwolle
72 x 86 cm (Breite x Länge)
220 g/m² Premier Workwear

BLACK	BURGUNDY (CA. P. 209C)	MOSS (CA. P. 418C)
NAVY (CA. P. 2380)		

Gefärbtes Baumwollgarn, Oxford-Webart | Nackenband aus Kunstleder mit höhenverstellbarer Schnalle und Nietendetail | Stoffhalter aus Kunstleder und Seitenlaschen mit Nietendetail | Tasche in der Mitte | Doppelter D-Ring-Verschluss an der Taille



PREMIER



PW162 | PR162 **Colours Collection Contrast Bib Apron**

65% Polyester / 35% Baumwolle
72 x 86 cm (Breite x Länge)
195 g/m² Premier Workwear

BLACK/DARK GREY (CA. P. 431)	BLACK/HOT PINK (CA. P. 214C)
BLACK/LIME (CA. P. 382)	BLACK/PURPLE (CA. P. 269)
BLACK/RED (CA. P. 200)	BLACK/TURQUOISE (CA. P. 312)
BROWN (CA. P. 476)/NATURAL (CA. P. 120C)	

Klassische Premier-Latzschürze mit kontrastfarbenem Einsatz | Umhängeband und Schlaufenbänder aus Hauptmaterial | Waschbar bis 60°C | Verstellbare Schnalle | Zwei Fronttaschen mit abgeschrägter Öffnung | WRAP-Zertifizierung



PREMIER



PW132 | PR132 **Cotton Chino Bib Apron**

100% Baumwolle
72 x 86 cm (Breite x Länge)
235 g/m² Premier Workwear

BLACK	KHAKI	NAVY	STEEL
-------	-------	------	-------

Latzschürze in regulärer Länge (86 cm lang und 72 cm breit) | Im Chino-Stil genähte Taschen mit Nieten | Tasche oben mittig | Nackenbändchen mit Schnalle und verstellbarem Druckknopfverschluss | Dazu passt: Hüftschürze „Chino“ (PR133)



PREMIER



PW137 | PR137 **Calibre Heavy Cotton Canvas Pocket Apron**

100% Baumwolle
72 x 86 cm (Breite x Länge)
320 g/m² Premier Workwear

BLACK	BURGUNDY (CA. P. 209C)	DARK GREY (CA. P. 425C)	KHAKI (CA. P. 7536C)
NATURAL (CA. P. 4755C)	NAVY (CA. P. 533C)	RED (CA. P. 201C)	SILVER (CA. P. 429C)

Schwerer Baumwoll-Canvas | Vier genähte Taschenfächer | Genietetes Taschen-detail | XL-Öse für das Nackenband | Schwer und strapazierfähig



CGW0131 | 00131-44 **Bib Apron Verona 90 GreeNature**
 65% Polyester / 35% Baumwolle
 90 x 75 cm (Länge x Breite)
 215 g/m² CG Workwear

BLACK	CHERRY	COOL GREY
GRIFFIN	NAVY	RAVEN

Polyester aus recycelten PET-Flaschen / Bio-Baumwolle | Indanthren gefärbt | Waschbar bis 95 °C | Pflegeleicht | Farbecht | Knitterarm | Nackenband stufenlos verstellbar | Industrieräsche geeignet | Finishertauglich | Made in Germany | Hautfreundlich



CGW1145 | 01145-01 **Bib Apron Verona Bag 110 x 75 cm**
 65% Polyester / 35% Baumwolle
 110 x 75 cm (Länge x Breite)
 215 g/m² CG Workwear

BLACK	CHOCOLATE	DARK BLUE
KHAKI	PALE GREY	TAUPE
TOFFEE	WHITE	

Klassische Latzschürze mit aufgesetzter Tasche (20 x 39 cm) | Waschbar bis 95 °C | Indanthren gefärbt | Knitterarm | Pflegeleicht | Farbecht | Industrieräsche geeignet | Finishertauglich | Nackenband stufenlos verstellbar | Made in Germany | Hautfreundlich



CGW1146 | 01146-01 **Bib Apron Verona Classic Bag 90 x 75 cm**
 65% Polyester / 35% Baumwolle
 90 x 75 cm (Länge x Breite)
 215 g/m² CG Workwear

BLACK	BUGATTI	CHERRY
CHOCOLATE	DARK BLUE	ELEFANT
GRIFFIN	KHAKI	LAVA
LEAF	NAVY	OASIS
ORANGE	RAVEN	RED
REGENCY RED	SUNSHINE	TAUPE
TOFFEE	TURQUOISE	WHITE

Industrieräsche- und finishertauglich | Made in Germany | 95 °C waschbar, alle Farben | Farbecht | Nackenband stufenlos verstellbar mit verdecktem Versteller | Band aus Schürzenstoff | Taschengröße 20 x 39 cm | Strapazierfähig | Hochveredeltes Mischgewebe



CGW130 | 00130-01 **Bib Apron Verona 110 x 75 cm**
 65% Polyester / 35% Baumwolle
 110 x 75 cm (Länge x Breite)
 215 g/m² CG Workwear

BLACK	BUGATTI	CARAMEL	CHERRY
CHOCOLATE	COPPER	CURRY	DARK BLUE
ELEFANT	EVERGREEN	GRIFFIN	KHAKI
LAVA	LEAF	MAGENTA	NAVY
ORANGE	RAVEN	RED	REGENCY RED
SAND	SUNSHINE	TAUPE	TOFFEE
TURQUOISE	WHITE		

Made in Germany | Doppelt gefärbt | Reaktivfärbung | Bänder verriegelt | Farbecht | Knitterarm und pflegeleicht | Industrieräsche- und finishertauglich | Nackenband stufenlos verstellbar | Waschbar bis 95 °C



CGW131 | 00131-01 **Bib Apron Verona 90**
 65% Polyester / 35% Baumwolle
 90 x 75 cm (Länge x Breite)
 215 g/m² CG Workwear

BLACK	BUGATTI	CARAMEL	CHERRY
CHOCOLATE	COPPER	CURRY	DARK BLUE
ELEFANT	EVERGREEN	GRIFFIN	KHAKI
LAVA	LEAF	MAGENTA	NAVY
ORANGE	RAVEN	RED	REGENCY RED
SAND	SUNSHINE	TAUPE	TOFFEE
TURQUOISE	WHITE		

Indanthren gefärbt | Waschbar bis 95 °C | Pflegeleicht | Farbecht | Knitterarm | Nackenband stufenlos verstellbar | Industrieräsche geeignet | Finishertauglich | Made in Germany | Hautfreundlich





CGW141 | 00141-01 **Bib Apron Potenza X Classic**

65% Polyester / 35% Baumwolle
90 x 71 cm (Länge x Breite)
215 g/m²

CG Workwear

BLACK	BUGATTI	CHERRY	CHOCOLATE
DARK BLUE	ELEFANT	GRIFFIN	KHAKI
LAVA	LEAF	MARINE	PALE GREY
RAVEN	RED	REGENCY RED	SAND
SUNSHINE	TOFFEE	WHITE	

Latzschürze mit vier Ösen | Bänder mit Druckknöpfen auswechselbar (Bänder nicht im Lieferumfang enthalten. Das Bänderset finden Sie unter Artikel CGW42141) | Im Rücken gekreuzte Bänder zur Entlastung des Nackens und stufenlosen Verstellung | Hochveredeltes Mischgewebe | Knitterarm | Strapazierfähig | Bis 95 °C waschbar | Industrielwäsche- und finishertauglich



CGW141J | 00141-32 **Bib Apron Potenza X Jeans**

65% Polyester / 35% Baumwolle
90 x 71 cm (Länge x Breite)
280 g/m²

CG Workwear

DENIM

Latzschürze mit vier Ösen | Bänder mit Druckknöpfen auswechselbar (Bänder nicht im Lieferumfang enthalten. Das Bänderset finden Sie unter Artikel CGW42141) | Im Rücken gekreuzte Bänder zur Entlastung des Nackens und stufenlosen Verstellung | Strapazierfähig | Bis 95 °C waschbar | Industrielwäsche- und finishertauglich



CGW141M | 00141-14 **Bib Apron Potenza X Melange**

50% Baumwolle / 50% Polyester
90 x 71 cm (Länge x Breite)
140 g/m²

CG Workwear

BLUE MELANGE	BROWN MELANGE	DARK GREY MELANGE	LIGHT GREY MELANGE
--------------	---------------	-------------------	--------------------

Latzschürze mit vier Ösen | Bänder mit Druckknöpfen auswechselbar (Bänder nicht im Lieferumfang enthalten. Das Bänderset finden Sie unter Artikel CGW42141) | Im Rücken gekreuzte Bänder zur Entlastung des Nackens und stufenlosen Verstellung | Besonders leichte Qualität | Elegant meliertes Gewebe | Strapazierfähig | Bis 95 °C waschbar | Industrielwäsche- und finishertauglich



CGW42141 | 42141 **Potenza X Classic Strap Set**

65% Polyester / 35% Baumwolle (Melange: 50% Baumwolle / 50% Polyester)
230 x 2,5 cm

CG Workwear

BLACK	BLUE MELANGE	BROWN MELANGE	BUGATTI
CHERRY	CHOCOLATE	DARK BLUE	DARK GREY MELANGE
DENIM	ELEFANT	GRIFFIN	KHAKI
LAVA	LEAF	LIGHT GREY MELANGE	MARINE
PALE GREY	RAVEN	RED	REGENCY RED
SAND	SUNSHINE	TAUPE	TOFFEE
WHITE			

Zwei Bänder für Latzschürzen, je 230 cm lang und 2,5 cm breit | Mit Druckknopf zum Befestigen an der Schürzen-Öse | Im Rücken gekreuzte Bänder zur Entlastung des Nackens und stufenlosen Verstellung | Hochveredeltes Mischgewebe | Knitterarm | Strapazierfähig | Bis 95 °C waschbar | Industrielwäsche- und finishertauglich



CGW1135 | 01135-01 **Apron Vittoria Classic**

65% Polyester / 35% Baumwolle
105 x 75 cm (Länge x Breite)
 215 g/m²

CG Workwear

AUBERGINE BLACK CHERRY RAVEN

Made in Germany | Sommelierschürze | Nackenband mit drei Druckknöpfen verstellbar | Kleine Brusttasche | Seitlich aufgesetzte Doppeltasche | Bänder aus Schürzenstoff | Nahtverriegelung an Bändern | Strapazierfähig | Knitterarm



CGW260 | 00260-01 **Apron Corcolle**

65% Polyester / 35% Baumwolle
88 x 94 cm (Breite x Länge)
 215 g/m²

CG Workwear

BLACK CARAMEL CHERRY CHOCOLATE
 RAVEN TOFFEE

Schürzenweste mit vier Zierknöpfen | Nackenband mit drei Knöpfen regulierbar | Schürzenbänder angenäht | Seitlich aufgesetzte Tasche (17 x 19 cm) mit zwei Fächern | Zwei aufgesetzte Schlaufen | Strapazierfähig | Knitterarm | Alle Farben bis 95 °C waschbar



CGW4131 | 04131-32 **Bib Apron Nucciano**

65% Polyester / 35% Baumwolle
90 x 75 cm (Länge x Breite)
 280 g/m²

CG Workwear

DENIM

Made in Germany | Strapazierfähiges Jeansgewebe | Zwei große, seitlich aufgesetzte Taschen | Zwei Stifefächer | Nackenband mit drei Druckknöpfen verstellbar | Band aus Schürzenstoff | Nahtverriegelung an den Bändern



CGW4141 | 04141-32 **Bib Apron Jesi X Jeans**

65% Polyester / 35% Baumwolle
90 x 71 cm (Länge x Breite)
 280 g/m²

CG Workwear

DENIM

Latzschürze mit vier Ösen | Bänder mit Druckknöpfen abnehmbar | Im Rücken gekreuzte Bänder zur Entlastung des Nackens und stufenlosen Verstellung | Zwei große, seitlich aufgesetzte Taschen | Zwei Stifefächer | Strapazierfähig | Bis 75 °C waschbar | Industrierwäsche- und finishertauglich



Dennys
LONDON®



DL130 | DP130 Apron With Grey Ties Crossover

65% Polyester / 35% Baumwolle
71 x 91 cm (Breite x Länge)
245 g/m²

Dennys London

BLACK	BOTTLE GREEN	CLARET	OLIVE
RED	STORM GREY		

Am Rücken gekreuzte Latzschürze verringert die Belastung im Nacken | Band in Kontrastfarben | Eine große Tasche | Bleichmittelbeständig



Dennys
LONDON®



DL200 | DP200 Recycled Polyester Bib Apron

100% Polyester
71 x 91 cm (Breite x Länge)
195 g/m²

Dennys London

BISCUIT	BLACK	BOTTLE GREEN	GRIFFIN
HOT PINK	LIGHT OLIVE	LIME	MID BLUE
NAVY	OLIVE	ORANGE	RED
ROYAL	SAGE	SEA GRASS	STORM GREY
WHITE			

Farblich angepasste Schürzenbänder und verstellbares Nackenband | Knitterfrei, schnelle trocknend, lange Nutzungsdauer | Pflegeleicht, bügelleicht und bleichecht



KUSTOM KIT
bargear.



K515 | KK515 Bargear™ Bar Bib Apron Superwash® 60°

100% Baumwolle
One Size
280 g/m²

Bargear

BLACK	LIME	NAVY
ORANGE	PURPLE	RASPBERRY
RED	ROYAL	TURQUOISE
WHITE		

Bänder in derselben Farbe am Bund | Doppelte, offene Taschen | Verstellbare Nackenschlaufe | Gewebtes Bargear®-Etikett | Unisex | Superwash (waschbar bis 60°C)



KUSTOM KIT
bargear.



K517 | KK517 Bib Apron (No Pocket)

65% Polyester / 35% Baumwolle
89 x 92 cm (Länge x Breite)
190 g/m²

Bargear

BLACK	DARK GREY	NAVY
WHITE		

Unisex-Bistroschürze | Bänder in derselben Farbe am Bund | Verstellbare Nackenschlaufe mit Kunststoffverstellern | Gewebtes Bargear®-Etikett und Pflegeetikett am Taillenbund | Anhänger mit Aufdruck Superwash 60°



KUSTOM KIT
bargear.



K518 | KK518 Bib Apron

65% Polyester / 35% Baumwolle
89 x 92 cm (Länge x Breite)
190 g/m²

Bargear

BLACK	DARK GREY	NAVY
WHITE		

Unisex-Bistroschürze | Bänder in derselben Farbe am Bund | Verstellbare Nackenschlaufe mit Kunststoffverstellern | Zwei Vordertaschen | Gewebtes Bargear®-Etikett Haupt- und Pflegeetikett im Bund | Anhänger mit Aufdruck Superwash 60°



EXNER
Mode mit System



EX106 | 10620

Latzschürze 80 x 100 cm

65% Polyester / 35% Baumwolle
80 x 100 cm (Breite x Länge)
220 g/m²

Exner

BLACK	BORDEAUX	BOTTLE GREEN
GRAPHITE	HOT PINK	LEMON GREEN
NAVY	PURPLE	RED
ROYAL BLUE	SAND	SILVER GREY
TERRACOTTA	TOFFEE	TURQUOISE
WHITE	YELLOW	

Stoffbänder | Verstellbares Halsband | Tasche auf dem rechten Oberschenkel (B) 18 x (H) 20 cm) | Farbe Black: Industriegewäsche geeignet (bis 75 °C) | Andere Farben waschbar bis 60 °C



EXNER
Mode mit System



EX141 | 141

Latzschürze XXL 100 x 100 cm

65% Polyester / 35% Baumwolle (Black Pinstripe):
100% Baumwolle
100 x 100 cm
220 g/m²

Exner

BLACK	BLACK PINSTRIPE	GRAPHITE
PURPLE	RED	SILVER GREY
TOFFEE	WHITE	

Stoffbänder | Verstellbares Halsband | Softausstattung, bügelleicht | Tasche auf dem rechten Oberschenkel (B) 18 x (H) 20 cm) | Farbe Black: Industriegewäsche geeignet (bis 75 °C) | Andere Farben waschbar bis 60 °C



EXNER
Mode mit System



EX1394 | 13949

Latzschürze Basic

100% Polyester
100 x 80 cm (Länge x Breite)
220 g/m²

Exner

BLACK WHITE

Mit durchgehenden Stoffbändern | 100 x 80 cm



EXNER
Mode mit System



EX127 | 12717

Jeans-Latzschürze 2-farbig 75 x 100 cm

100% Baumwolle
75 x 100 cm (Breite x Länge)
290 g/m²

Exner

NAVY/LIGHT BLUE

Schürze mit durchgehenden Stoffbändern | Aufgesetzte Tasche auf ganzer Schürzenbreite mit zwei Fächern | Tasche ca. 40 x 18 cm (BxH) | Exner-Label am Saum | Waschbar bis 30 °C



EXNER
Mode mit System



EX198 | 19806

Latzschürze Canvas 75 x 100 cm

65% Polyester / 35% Baumwolle
75 x 100 cm (Breite x Länge)
330 g/m²

Exner

BLACK WASHED OLIVE WASHED

Latzschürze mit durchgehenden Stoffbändern | Verstellbares Kunstleder-Nackenband mit je zwei Druckknöpfen | Aufgesetzte Tasche mit zwei Fächern und Nieten | Tasche ca. 40 x 18 cm (BxH) | Exner-Label am Saum | Waschbar bis 30 °C



EXNER
Mode mit System



EX283 | 2830731

Latzschürze Denim

100% Baumwolle
80 x 70 cm (Länge x Breite)
340 g/m²

Exner

NAVY

Mit Kreuzbindung im Rücken | Breite: 70 cm / Länge: 80 cm | Mit fünf Taschen | PU-Leder-Verzierung | Nackenband mit Karabiner



EX285 | 28514

Latzschürze Canvas mit Zier-Label

100% Baumwolle
80 x 70 cm (Länge x Breite)
340 g/m²

Exner



Mit Kreuzbindung im Rücken | Breite: 70 cm / Länge: 80 cm | Mit einer großen, unterteilten Tasche | Mit durchgängigen Stoffbändern, austauschbar, mit je zwei Druckknöpfen | Zier-Label aus PU-Leder auf Brusthöhe links, bedruckbar, abnehmbar



EX286 | 28614

Latzschürze Canvas

100% Baumwolle
80 x 70 cm (Länge x Breite)

Exner



Mit Kreuzbindung im Rücken | Breite: 70 cm / Länge: 80 cm | Mit drei Taschen | Mit durchgängigen Stoffbändern, austauschbar, mit Karabiner



EX288 | 28814

Unisex Latzschürze

100% Baumwolle
80 x 70 cm (Länge x Breite)

Exner



Mit Kreuzbindung im Rücken | Breite: 70 cm / Länge: 80 cm | Mit drei unterteilten Taschen | Zier-Öse | PU-Leder-Verzierung | Mit durchgängigen Stoffbändern, austauschbar, mit Karabiner



L990 | 88010

Long Apron Gala

65% Polyester / 35% Baumwolle
75 x 90 cm (Breite x Länge)
240 g/m²

SOL'S

APPLE GREEN	AQUA	BOTTLE GREEN
BURGUNDY	CHOCOLATE	DARK GREY (SOLID)
DARK PURPLE	DEEP BLACK	GOLD
KELLY GREEN	NAVY	ORANGE
ORCHID PINK	PURE GREY	RED
ROPE	ROYAL BLUE	WHITE

Pflegeleicht | Große 2-teilige Tasche (Gesamtgröße: ca. 20 x 40 cm (H x B)) | Durch Metall-Schnalle verstellbare Nackenschlaufe



L01744 | 01744

Gramercy Apron

65% Polyester / 35% Baumwolle
80 x 63 cm (Länge x Breite)
190 g/m²

SOL'S

BLACK	BURGUNDY	CHOCOLATE
DARK GREY (SOLID)	RED	WHITE

Große Vordertasche



L02104 | 02104

Denim Bib Apron Grant With Pocket

70% Baumwolle / 30% Polyester
90 x 75 cm
270 g/m²

SOL'S



Raw Denim | Große Vordertasche mit Doppelfach | Verstellbare Nackenschlaufe mit Metallschnalle

SOL'S
the fair spirit

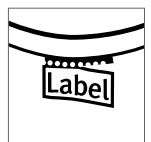
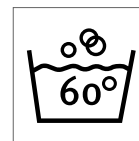

L03569 | 03569

Unisex Gamma Apron

100% Baumwolle

90 x 75 cm

240 g/m²

SOL'S

ANCIENT PINK	BLACK	BOTTLE GREEN
BURGUNDY	CHOCOLATE	DARK GREY (SOLID)
NAVY	RED	ROPE
WHITE		

Twill 240 | 100% Bio-Baumwolle | Bio-Schürze | Große Vordertaschen mit Doppelfächern | Verstellbarer Ausschnitt | Einheitsgröße: 90 x 75 cm

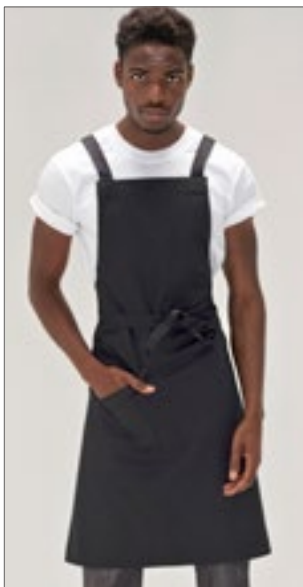

LeChef
PROFESSIONAL

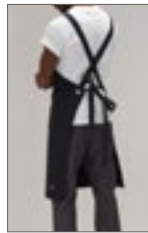

LF109C | DE109C

Statement Crossover Bib Apron

100% Baumwolle
71 x 91 cm (Breite x Länge)
280 g/m²

Le Chef

BLACK

Am Rücken gekreuzte Latzschürze mit einer Tasche in strapazierfähiger schwarzer Baumwolle verfügbar | Am Rücken über Kreuz verlaufende Bänder verringern die Belastung im Nacken | Bleichmittelbeständig



LeChef
PREP



LF113 | DE113

Utility Apron

65% Polyester / 35% Baumwolle
91 x 71 cm (Breite x Länge)
260 g/m²

Le Chef Prep

KHAKI

Latzschürze mit großen Taschen, die Platz für Tablets bieten | Messing-Ösen | Modisch mit Denim



Westford Mill



WM364 | W364

Fairtrade Cotton Adult Craft Apron

100% Baumwolle
70 x 93 cm
290 g/m²

Westford Mill

BLACK LIGHT GREY NATURAL

Fairtrade-zertifizierte Baumwolle | Baumwoll-Drill | 290 g/m² (10 oz/yd²) | Latzschürze | Große Vordertasche | Baumwoll-Bindeband mit verstellbarer Schiebesechnalle | 100cm lange Baumwoll-Taillenkanten im Fischgrätmuster | Schürzenlänge: 93cm | Schürzenbreite: 70 cm



Neutral.
Certified Responsibility™



NE92003 | O92003

Chef Apron

100% Baumwolle
70 x 90 cm (Breite x Länge)
210 g/m²

Neutral

BLACK WHITE

Fairtrade-zertifizierte Baumwolle | Zertifizierte Bio-Baumwolle | Schweres Twillgewebe | Verstellbare Gurte | Metall-Druckknöpfe | Neutral- und Fairtrade-Label an der Seite



Neutral.
Certified Responsibility™



NE92020 | O92020

Waiters Apron

80% Baumwolle / 20% Polyester
90 x 90 cm
210 g/m²

Neutral

BLACK BOTTLE GREEN NAVY

80% Bio-Baumwolle / 20% recyceltes Polyester (rPET) | Zertifizierte Fairtrade-Baumwolle | Twill-Webart | Taschen mit Fächern für Tablet, Stifte und Küchentücher | Verstellbarer Gurt mit Schnalle



Neutral.
Certified Responsibility™



NE92021 | O92021

Kitchen Apron

80% Baumwolle / 20% Polyester
90 x 90 cm
210 g/m²

Neutral

BLACK BOTTLE GREEN NAVY

80% Bio-Baumwolle / 20% recyceltes Polyester (rPET) | Zertifizierte Fairtrade-Baumwolle | Twill-Webart | Innentasche auf der Brust | Federmäppchen | Verstellbarer Gurt mit Schnalle



BEST SELLER

printwear®



printwear®



printwear®



NT5220 Schürze

65% Polyester / 35% Baumwolle
85 x 75 cm (Breite x Länge)
240 g/m²

BLACK	BORDEAUX	BOTTLE GREEN
BROWN	DARK GREY	GREY
KHAKI	LIME GREEN	NAVY
ORANGE	PURPLE	RED
ROYAL BLUE	WHITE	YELLOW

NT5260 Schürze PU

100% Polyurethan
75 x 85 cm (Breite x Länge)

BROWN/DARK GREY	DARK GREY/BROWN
-----------------	-----------------

Verstellbares Nacken- und Gürtelband | Metall-Schnalle aus Messing | Schlaufen für Grillwerkzeug

NT6198 Küchenschürze

100% Baumwolle
57 x 88,5 cm (Breite x Länge)
145 g/m²

KHAKI

Küchen-Schürze aus Baumwolle

Schürze ist vorgewaschen | Reaktiv gefärbt | Verstellbares Nackenband | Fronttasche ca. 18 x 32 cm (Höhe x Breite)



X1003 | SS11073 Shoemakers Apron

65% Polyester / 35% Baumwolle
110 x 73 cm
240 g/m²

BLACK	NAVY (CA. P. 2766)
-------	--------------------

Gewebt in 2/1 Twill | Brust- und Hüfttasche | Extra verstärkt an kritischen Punkten | Pflegeleicht | Nicht bedruckt, waschbar bei 60 Grad | 240 g/m²



Link Kitchen Wear



X1012 | HSC8070 Cotton Hobby Apron

100% Baumwolle
80 x 70 cm
230 g/m²

BLACK	BORDEAUX	DARK GREY (CA. P. 431)	MOUSE GREY
NAVY (CA. P. 2766)	RED (CA. P. 200)	WHITE	

Klassische Hobbyschürze mit Tasche | Gewebt in 2/1 Twill | Verstärkte Belastungspunkte an den Verbindungen | Pflegeleicht | Reaktiv gefärbt | Waschbar bei 40 Grad



Link Kitchen Wear



X967 | HS8073

Hobby Apron

65% Polyester / 35% Baumwolle (Natural: 100% Baumwolle)
73 x 80 cm (Breite x Länge)
 240 g/m²

Link Kitchen Wear

BLACK	BORDEAUX	BOTTLE GREEN	BROWN
DARK GREY (CA. P. 431)	KHAKI	MOUSE GREY	NATURAL (CA. P. 7499)
NAVY	ORANGE	PURPLE	RED
ROYAL	TERRACOTTA (CA. P. 4840)	WHITE	YELLOW

Vordertasche (ca. 35 x 19 cm) | Pflegeleicht | Einlaufvorbehandelt | Farbecht | Extra verstärkt an kritischen Punkten | Unbedruckt waschbar bis 60 °C



X965 | BBQ8073

Barbecue Apron

65% Polyester / 35% Baumwolle (Natural: 100% Baumwolle)
73 x 80 cm (Breite x Länge)
 240 g/m²

Link Kitchen Wear

BLACK	BORDEAUX	BOTTLE GREEN	BROWN
DARK GREY (CA. P. 431)	KHAKI	MOUSE GREY	NATURAL (CA. P. 7499)
NAVY	ORANGE	PURPLE	RED
ROYAL	TERRACOTTA (CA. P. 4840)	WHITE	YELLOW

Extra verstärkt an kritischen Punkten | Pflegeleicht | Einlaufvorbehandelt | Farb-echt | Unbedruckt waschbar bis 60 °C



X969 | BBQ11073

Barbecue Apron XL

65% Polyester / 35% Baumwolle (Natural: 100% Baumwolle)
73 x 110 cm (Breite x Länge)
 240 g/m²

Link Kitchen Wear

BLACK	BORDEAUX	BOTTLE GREEN	BROWN
DARK GREY (CA. P. 431)	MOUSE GREY	NATURAL (CA. P. 7499)	NAVY
ORANGE	PURPLE	RED	ROYAL
SAND	TERRACOTTA (CA. P. 4840)	WHITE	YELLOW

Extra verstärkt an kritischen Punkten | Pflegeleicht | Einlaufvorbehandelt | Farb-echt | Unbedruckt waschbar bis 60 °C



X979 | BBQ9073ADJ

Barbecue Apron Adjustable

65% Polyester / 35% Baumwolle
73 x 90 cm (Breite x Länge)
 240 g/m²

Link Kitchen Wear

BLACK	BORDEAUX	BOTTLE GREEN	BROWN
DARK GREY (CA. P. 431)	MOUSE GREY	NAVY	ORANGE
RED	ROYAL	WHITE	YELLOW

Reaktiv gefärbt | AusTwill gewebt | Pflegeleichtes Material | Einlaufvorbehandelt | Unbedruckt waschbar bis 60 °C | Extra verstärkt an kritischen Punkten | Grill-schürze mit einstellbarem Nackenstück



X1008 | BBQC8070

Cotton Barbecue Apron

100% Baumwolle
80 x 70 cm
230 g/m²

Link Kitchen Wear

BLACK	BORDEAUX	DARK GREY (CA. P. 431)
MOUSE GREY	NAVY (CA. P. 2766)	RED (CA. P. 200)
WHITE		

Klassische Grillschürze | Gewebt in 2/1 Twill | Verstärkte Belastungspunkte an den Verbindungen | Pflegeleicht | Reaktiv gefärbt | Waschbar bei 40 Grad



X972 | BBQ8073PES

Barbecue Apron Sublimation

100% Polyester
73 x 80 cm (Breite x Länge)
240 g/m²

Link Sublime Textiles

WHITE

Extra verstärkt an kritischen Punkten | Hohe Qualität | Mit Sublimationsdruck waschbar bis 60 °C | In 2/1 Twill gewebtes Polyester



X974 | BBQ11073PES

Barbecue Apron XL Sublimation

100% Polyester
73 x 110 cm (Breite x Länge)
240 g/m²

Link Sublime Textiles

WHITE

Hohe Qualität | Extra verstärkt an kritischen Punkten | Mit Sublimationsdruck waschbar bis 60 °C | In 2/1 Twill gewebtes Polyester



X999 | BBQ9090EU

Barbecue Apron XB - EU Production

65% Polyester / 35% Baumwolle
90 x 90 cm
240 g/m²

Link Kitchen Wear

BLACK	BOTTLE GREEN (CA. P. 560)	BURGUNDY (CA. P. 216)
DARK GREY (CA. P. 431)	NAVY (CA. P. 2766)	ORANGE (CA. P. 1655)
RED (CA. P. 200)	ROYAL (CA. P. 286)	SAND
WHITE	YELLOW	

Klassische Grillschürze, extra breit | Gewebt in 2/1 Twill | Verstärkte Belastungspunkte an den Verbindungen | Durchgehendes Band aus Schürzenstoff | Pflegeleicht | Reaktiv gefärbt | Nicht bedruckt, waschbar bei 60 Grad | 240 g/m²



X998 | BBQ9090JNS

Jeans Barbecue Apron

80% Baumwolle / 20% Polyester
90 x 90 cm
300 g/m²

Link Kitchen Wear

BLACK	INDIGO
-------	--------

Gewebt in 2/1 Twill | Pflegeleichtes Material | Reaktiv gefärbt | Unbedruckt waschbar bis 60 °C



X993 | BBQ8073EU

Barbecue Apron - EU Production

65% Polyester / 35% Baumwolle
73 x 80 cm (Breite x Länge)
240 g/m²

Link Kitchen Wear

BLACK	BORDEAUX	BOTTLE GREEN
DARK GREY (CA. P. 431)	NAVY	ORANGE (CA. P. 1655)
RED	ROYAL	SAND
WHITE	YELLOW	

EU-Produktion | Gewebt in 2/1 Twill | Pflegeleichtes Material | Reaktiv gefärbt | Verstärkungen an den kritischen Punkten | Unbedruckt waschbar bis 60 °C



X986 | MS8572 **Multi Apron**
 80% Polyester / 20% Baumwolle (Fuchsia, Olive: 100% Polyester)
 72 x 85 cm (Breite x Länge)
 200 g/m² Link Kitchen Wear

APPLE (CA. P. 360)	AUBERGINE (CA. P. 5115)	BLACK
BOTTLE GREEN (CA. P. 560)	BROWN (CA. P. 476)	BURGUNDY (CA. P. 216)
DARK GREY (CA. P. 431)	EMERALD (CA. P. 341)	FUCHSIA (CA. P. 219)
KHAKI (CA. P. 7503)	LEMON (CA. P. 127)	LIGHT BLUE (CA. P. 2708)
LIME (CA. P. 382)	MIDBLUE (CA. P. 2718)	NAVY (CA. P. 2766)
OLIVE (CA. P. 378)	ORANGE (CA. P. 1655)	PALE GREY (SILVER) (CA. P. 428)
PINK (CA. P. 1895)	POSTMAN GREY (CA. P. 7545)	PURPLE (CA. P. 269)
RED (CA. P. 200)	ROYAL (CA. P. 286)	SAGE (CA. P. 5497)
STRAWBERRY RED (CA. P. 186)	SUNFLOWER (CA. P. 136C)	TURQUOISE (CA. P. 312)
WHITE		

Easy-Care-Material | Einlaufvorbehandelt | 2/1 Twill | Reaktiv gefärbt | Waschbar bis 60 °C | Verstellbare Nackenschlaufe | Extra verstärkt an kritischen Punkten



X987 | GS8572 **Grill Apron**
 80% Polyester / 20% Baumwolle (Olive: 100% Polyester)
 72 x 85 cm (Breite x Länge)
 200 g/m² Link Kitchen Wear

APPLE (CA. P. 360)	AUBERGINE (CA. P. 5115)	BLACK
BOTTLE GREEN (CA. P. 560)	BROWN (CA. P. 476)	BURGUNDY (CA. P. 216)
DARK GREY (CA. P. 431)	EMERALD (CA. P. 341)	FUCHSIA (CA. P. 219)
HOT PINK (CA. P. 241C)	KHAKI (CA. P. 7503)	LEMON (CA. P. 127)
LIGHT BLUE (CA. P. 2708)	LIME (CA. P. 382)	MIDBLUE (CA. P. 2718)
NAVY (CA. P. 2766)	OLIVE (CA. P. 378)	ORANGE (CA. P. 1655)
PALE GREY (SILVER) (CA. P. 428)	PINK (CA. P. 1895)	POSTMAN GREY (CA. P. 7545)
PURPLE (CA. P. 269)	RED (CA. P. 200)	ROYAL (CA. P. 286)
SAGE (CA. P. 5497)	STRAWBERRY RED (CA. P. 186)	SUNFLOWER (CA. P. 136C)
TURQUOISE (CA. P. 312)	WHITE	

Easy-Care-Material | Einlaufvorbehandelt | 2/1 Twill | Reaktiv gefärbt | Waschbar bis 60 °C | Verstellbare Nackenschlaufe | Mit Tasche vorne ca. 20 x 25 cm (L x B) | Extra verstärkt an kritischen Punkten



X990 | HS9090JNS **Jeans Hobby Apron**

80% Baumwolle / 20% Polyester
90 x 90 cm
300 g/m²

Link Kitchen Wear

BLACK DENIM

2-teilige Fronttasche | Extra verstärkt an kritischen Punkten | Gewebt in 2/1 Twill | Pflegeleichtes Material | Reaktiv gefärbt | Unbedruckt waschbar bis 60 °C



X994 | HS8073EU **Hobby Apron - EU Production**

65% Polyester / 35% Baumwolle
73 x 80 cm (Breite x Länge)
240 g/m²

Link Kitchen Wear

BLACK	BORDEAUX	BOTTLE GREEN	DARK GREY (CA. P. 431)
NAVY	ORANGE (CA. P. 1655)	RED	ROYAL
SAND	WHITE	YELLOW	

2-teilige Fronttasche | In 2 / 1 Twill gewebt | Pflegeleichtes Material | Reaktiv gefärbt | Verstärkungen an den kritischen Punkten | EU-Produktion | Unbedruckt waschbar bis 60 °C

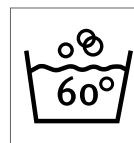

X988 | DS8572 **Duo Apron**

80% Polyester / 20% Baumwolle (Olive: 100% Polyester)
72 x 85 cm (Breite x Länge)
200 g/m²

Link Kitchen Wear

BLACK/APPLE (CA. P. 380)	BLACK/AUBERGINE (CA. P. 5115)
BLACK/BLACK	BLACK/BOTTLE GREEN (CA. P. 560)
BLACK/BROWN (CA. P. 476)	BLACK/BURGUNDY (CA. P. 216)
BLACK/DARK GREY (CA. P. 431)	BLACK/EMERALD (CA. P. 341)
BLACK/FUCHSIA (CA. P. 219)	BLACK/HOT PINK (CA. P. 241C)
BLACK/KHAKI (CA. P. 7503)	BLACK/LEMON (CA. P. 127)
BLACK/LIGHT BLUE (CA. P. 2708)	BLACK/LIME (CA. P. 382)
BLACK/MIDBLUE (CA. P. 2718)	BLACK/NAVY (CA. P. 2766)
BLACK/OLIVE (CA. P. 378)	BLACK/ORANGE (CA. P. 1655)
BLACK/PALE GREY (SILVER) (CA. P. 428)	BLACK/PINK (CA. P. 1895)
BLACK/POSTMAN GREY (CA. P. 7545)	BLACK/PURPLE (CA. P. 269)
BLACK/RED (CA. P. 200)	BLACK/ROYAL (CA. P. 286)
BLACK/SAGE (CA. P. 5497)	BLACK/STRAWBERRY RED (CA. P. 186)
BLACK/SUNFLOWER (CA. P. 136C)	BLACK/TURQUOISE (CA. P. 312)
BLACK/WHITE	

Easy-Care-Material | Einlaufvorbehandelt | 2/1 Twill | Reaktiv gefärbt | Waschbar bis 60 °C | Verstellbare Nackenschlaufe | Zwei Fronttaschen mit abgeschrägter Öffnung | Extra verstärkt an kritischen Punkten



KY044 | BLS5 **Latzschürze Basic mit Tasche und Schnalle**

65% Polyester / 35% Baumwolle
75 x 90 cm (Breite x Länge)
215 g/m²

Karlowsky

ANTHRACITE (CA. P. 7540C)	AUBERGINE (CA. P. 5185C)	BASALT GREY (CA. P. 4276C)	BLACK (CA. P. 419C)
BLUE (CA. P. 7686C)	BORDEAUX (CA. P. 209C)	CAMEL (CA. P. 2318C)	FOREST GREEN (CA. P. 554C)
LIGHT BROWN (CA. P. 438C)	LIME (CA. P. 2303C)	MOSS GREEN (CA. P. 4229C)	MUSTARD (CA. P. 146C)
NAVY (CA. P. 533C)	PINE GREEN (CA. P. 4189C)	RASPBERRY (CA. P. 1797C)	RED (CA. P. 186C)
ROSE (CA. P. 4065C)	SAND (CA. P. 7529C)	SUN YELLOW (CA. P. 127C)	TURQUOISE (CA. P. 639C)
WHITE			

Köpergewebe, 215 g/m² | Latzschürze mit Bändern aus Schürzenstoff, mit Nahtsicherung | Latzband mit Schnalle zum stufenlosen Einstellen der Länge bis 70 cm | Aufgesetzte Tasche mit 2 Fächern (40 x 20 cm) | Waschbar bis 60°C



KY049 | BLS4 **Latzschürze Basic mit Schnalle**

65% Polyester / 35% Baumwolle
75 x 90 cm (Breite x Länge)
215 g/m²

Karlowsky

ANTHRACITE (CA. P. 7540C)	AUBERGINE (CA. P. 5185C)	BASALT GREY (CA. P. 4276C)	BLACK (CA. P. 419C)
BLUE (CA. P. 7686C)	BORDEAUX (CA. P. 209C)	CAMEL (CA. P. 2318C)	FOREST GREEN (CA. P. 554C)
LIGHT BROWN (CA. P. 438C)	LIME (CA. P. 2303C)	MOSS GREEN (CA. P. 4229C)	MUSTARD (CA. P. 146C)
NAVY (CA. P. 533C)	PINE GREEN (CA. P. 4189C)	RASPBERRY (CA. P. 1797C)	RED (CA. P. 186C)
ROSE (CA. P. 4065C)	SAND (CA. P. 7529C)	SUN YELLOW (CA. P. 127C)	TURQUOISE (CA. P. 639C)
WHITE			

Köpergewebe, 215 g/m² | Latzschürze mit Bändern aus Schürzenstoff, mit Nahtsicherung | Latzband mit Schnalle zum stufenlosen Einstellen der Länge bis 70 cm | Waschbar bis 60°C



KY123 | BLS6 **Kurze Latzschürze Basic mit Schnalle und Tasche**

65% Polyester / 35% Baumwolle
75 x 60 cm (Breite x Länge)
215 g/m²

Karlowsky

ANTHRACITE (CA. P. 7540C)	AUBERGINE (CA. P. 5185C)	BASALT GREY (CA. P. 4276C)	BLACK (CA. P. 419C)
BLUE (CA. P. 7686C)	BORDEAUX (CA. P. 209C)	CAMEL (CA. P. 2318C)	FOREST GREEN (CA. P. 554C)
LIGHT BROWN (CA. P. 438C)	LIME (CA. P. 2303C)	MOSS GREEN (CA. P. 4229C)	MUSTARD (CA. P. 146C)
NAVY (CA. P. 533C)	PINE GREEN (CA. P. 4189C)	RASPBERRY (CA. P. 1797C)	RED (CA. P. 186C)
ROSE (CA. P. 4065C)	SAND (CA. P. 7529C)	SUN YELLOW (CA. P. 127C)	TURQUOISE (CA. P. 639C)
WHITE			

Maße: 75 x 60 cm (Breite x Länge) | Köpergewebe, 65% Polyester / 35% Baumwolle, 215 g/m² | Kurze Latzschürze mit Bändern aus Schürzenstoff | Zusätzliche Strapazierfähigkeit durch Nahtsicherung an den Schürzenbändern | Latzbandlänge kann einfach und flexibel durch eine Schnalle eingestellt werden (Länge bis 70 cm) | Funktionelle, aufgesetzte Tasche mit zwei Fächern (40 x 20 cm)



KY045 | BLS3 **Basic Latzschürze**

65% Polyester / 35% Baumwolle
75 x 100 cm (Breite x Länge)
215 g/m²

Karlowsky

ANTHRACITE (CA. P. 7540C)	BLACK (CA. P. 419C)	BLUE (CA. P. 7686C)	BORDEAUX (CA. P. 209C)
LIGHT BROWN (CA. P. 438C)	NAVY (CA. P. 533C)	RED (CA. P. 186C)	SAND (CA. P. 7529C)
WHITE			

Köpergewebe, 215 g/m² | Latzschürze mit Bändern aus Schürzenstoff, mit Nahtsicherung | Latzbandlänge ca. 60 cm | Waschbar bis 60°C



KARLOWSKY®

KARLOWSKY®
PASSION



KY054 | LS 37 Latzschürze Green-Generation

65% Polyester / 35% Baumwolle
70 x 85 cm (Breite x Länge)
215 g/m²

Karlowsky

AUBERGINE (CA. P. 5185C)	BLACK (CA. P. 419C)	CINNAMON (CA. P. 2321C)	MOSS GREEN (CA. P. 4229C)
PEBBLE (CA. P. 4268C)	STEEL BLUE (CA. P. 2380C)		

Köpergewebe, 215 g/m² | Waschecht, pflegeleicht, nachhaltig | Modern, komfortable Latzschürze am Puls der Zeit die Nachhaltigkeit und Style perfekt verbindet | Polyesteranteil aus recyceltem Plastik | Zeitloses, modernes Front-Design trifft auf urbane Kreuzträger aus Echtleder und Kontrastbändern am Rücken | Kontrastbänder in natureller Optik | Beide Schürzenbänder werden über den Schultern getragen und entlasten so den Nackenbereich | Alle Bänder können mithilfe von Druckknöpfen flexibel abgenommen oder angebracht werden | Funktionaler Verschluss: Kontrastbänder auf der Rückseite kreuzen, durch die Schnallen ziehen und dann verknoten (flexibel längen- und höhenverstellbar) | Modern, angeschrägte Kanten an den Schürzenenden



KARLOWSKY®

KARLOWSKY®
PASSION



KY119 | LS 38 Latzschürze Urban-Look mit Kreuzbändern und Tasche

65% Polyester / 35% Baumwolle
70 x 85 cm (Breite x Länge)
215 g/m²

Karlowsky

AUBERGINE (CA. P. 5185C)	CINNAMON (CA. P. 2321C)	MOSS GREEN (CA. P. 4229C)	PEBBLE (CA. P. 4268C)
STEEL BLUE (CA. P. 2380C)			

Maße: 70 x 85 cm (Breite x Länge) | Köpergewebe, 65% Polyester / 35% Baumwolle, 215g/m² | Waschecht, pflegeleicht | Latzschürze mit abnehmbaren, kontrastfarbigen Bändern | Trendbewusste Kombination aus elegantem Look und coolem Streetwear-Style | Kontrastbänder in natureller Optik | Alle Bänder können einfach und schnell mit Hilfe von Druckknöpfen angebracht und abgenommen werden | Beide Schürzenbänder werden über den Schultern getragen und entlasten so den Nackenbereich | Funktionaler Verschluss: die Träger werden auf der Rückseite gekreuzt, anschließend durch die Schnallen gezogen und dann verknotet (flexibel längen- und höhenverstellbar) | Modern, angeschrägte Kanten an den Schürzen-Enden | Stiftschlaufe auf der rechten Brustseite | Linksseitige Tasche (19 x 21 cm) mit kontrastfarbiger Schlaufe zum Befestigen von Stiften, Geschirrtüchern oder anderer Küchenutensilien



KARLOWSKY®

KARLOWSKY®
PASSION



KY006 | LS5 Latzschürze Faro

65% Polyester / 35% Baumwolle
75 x 95 cm (Breite x Länge)
215 g/m²

Karlowsky

ANTHRACITE (CA. P. 7540C)	BLACK (CA. P. 419C)	BORDEAUX (CA. P. 209C)
LIGHT BROWN (CA. P. 438C)	NAVY (CA. P. 533C)	RED (CA. P. 186C)
SAND (CA. P. 7529C)	WHITE	

Köpergewebe, 215 g/m² | Hochveredelt, gekrumpft, waschecht, pflegeleicht | Latzschürze mit Bändern aus Schürzenstoff, mit Nahtsicherung | Latzbandlänge ca. 60 cm | Industriewäschtetauglich | Waschbar bis 95°C



KARLOWSKY®

KARLOWSKY®
PASSION



KY026 | LS7 Latzschürze Denmark

65% Polyester / 35% Baumwolle
75 x 95 cm (Breite x Länge)
215 g/m²

Karlowsky

ANTHRACITE (CA. P. 7540C)	BLACK (CA. P. 419C)	BORDEAUX (CA. P. 209C)
LIGHT BROWN (CA. P. 438C)	NAVY (CA. P. 533C)	RED (CA. P. 186C)
SAND (CA. P. 7529C)	WHITE	

Köpergewebe, 215 g/m² | Hochveredelt, gekrumpft, waschecht, pflegeleicht | Latzschürze mit Bändern aus Schürzenstoff, mit Nahtsicherung | Latzbandlänge ca. 60 cm | Aufgesetzte Tasche mit 2 Fächern, 40 x 20 cm | Industriewäschtetauglich | Waschbar bis 95°C



KARLOWSKY®

KARLOWSKY®
PASSION



KY028 | LS11 Latzschürze Carlo

100% Baumwolle
70 x 90 cm (Breite x Länge)
185 g/m²

Karlowsky

BLACK (CA. P. 419C)	BORDEAUX (CA. P. 209C)	NAVY (CA. P. 533C)
---------------------	------------------------	--------------------

Köpergewebe, 185 g/m² | Hochveredelt, gekrumpft, farbig bedruckt, weiße Nadelstreifen | Latzschürze mit Bändern aus Schürzenstoff, mit Nahtsicherung | Latzband mit Schnalle zum stufenlosen Einstellen der Länge bis 70 cm | Aufgesetzte Tasche mit 2 Fächern, 34 x 18 cm | Waschbar bis 40°C



KARLOWSKY®

KARLOWSKY®
PASSION



KY113 | LS 29 **Latzschürze Urban Casual-Style**

100% Baumwolle
68 x 80 cm (Breite x Länge)
273 g/m²

Karlowsky

BEIGE (CA. P. 7529 C) | BLACK (CA. P. 419C) | CHOCOLATE (CA. P. 440 C) | KHAKI (CA. P. 7497 C)
STONE GREY (CA. P. 2332 C)

Köpergewebe, 273 g/m² | Waschecht | Latzschürze in Twill-Optik mit Bändern aus Schürzenstoff | Latzband mit Schnalle zum stufenlosen Einstellen der Länge | Bronzierte Nieten und kontrastfarbige Steppnähte | Praktische Stoffschlaufe auf der rechten Seite zum Befestigen eines Kassierhalters oder Geschirrtuchs | Linksseitige Tasche (19 x 21 cm) | Waschbar bis 60 °C



KARLOWSKY®

KARLOWSKY®
PASSION



KY115 | LS 27 **Latzschürze 2in1 Urban X-Style**

100% Baumwolle
68 x 80 cm (Breite x Länge)
273 g/m²

Karlowsky

NIGHT BLUE (CA. P. 333 C)/FOG GREY (COOLGRAY 7 C) | NOUGAT (CA. P. 7518 C)/ROSE (2444 C)

Köpergewebe, 273 g/m² | Waschecht | Latzschürze zum Wenden durch abnehmbare Bänder | Unterschiedliche Farbe je Schürzenseite (2in1) | Entlastung des Nackens durch funktionelle Kreuzträger | Einfaches Abnehmen und Befestigen aller Bänder mit Hilfe von Karabinerverschlüssen | Längenverstellbar mit Hilfe von Schnallen | Tailenband zum Abnehmen und Regulieren der Weite | Bänder aus Echtleder | Praktische Taschen auf beiden Schürzenseiten | Waschbar bis 60 °C



KARLOWSKY®

KARLOWSKY®
PASSION



KY116 | LS 25 **Latzschürze Urban X-Style**

100% Baumwolle
68 x 80 cm (Breite x Länge)
273 g/m²

Karlowsky

BEIGE (CA. P. 7529 C) | BLACK (CA. P. 419C) | CHOCOLATE (CA. P. 440 C) | KHAKI (CA. P. 7497 C)
STONE GREY (CA. P. 2332 C)

Köpergewebe, 273 g/m² | Waschecht | Latzschürze in Twill-Optik mit Kreuzträgern zur Entlastung des Nackens | Abnehmen und Befestigen der Bänder mit Karabinerverschlüssen | Schnallen zum stufenlosen Einstellen der Länge | Zusätzliches Tailenband | Bronzierte Nieten und kontrastfarbige Steppnähte | Funktionale Bänder aus Echtleder | Praktische Stoffschlaufe auf der rechten Seite | Linksseitige Tasche (16 x 24 cm) und Stiffach auf Brusthöhe | Waschbar bis 60 °C



KARLOWSKY®

KARLOWSKY®
PASSION



KY120 | LS 39 **Latzschürze Urban-Nature mit Kreuzbändern und großer Tasche**

65% Polyester / 35% Baumwolle
70 x 85 cm (Breite x Länge)
215 g/m²

Karlowsky

AUBERGINE (CA. P. 5185C) | CINNAMON (CA. P. 2321C) | MOSS GREEN (CA. P. 4229C) | PEBBLE (CA. P. 4268C)
STEEL BLUE (CA. P. 2380C)

Maße: 70 x 85 cm (Breite x Länge) | Köpergewebe, 65% Polyester / 35% Baumwolle, 215g/m² | Waschecht, pflegeleicht | Latzschürze mit abnehmbaren, kontrastfarbigen Bändern | Unverwechselbare Charakteristik aus klassischem Charme und urbanem Look | Besondere Eyecatcher sind die Kreuzträger mit natürlicher Optik | Beide Schürzenbänder werden über den Schultern getragen und entlasten so den Nackenbereich | Funktionaler Verschluss: die Träger werden auf der Rückseite gekreuzt, anschließend durch die Ösen gezogen und dann verknötet (flexibel längen- und höhenverstellbar) | Beide Bänder sind einfach abnehmbar und können separat gewaschen werden | Mittig, aufgesetzte Taschen inklusive: 1 zentrales Großraumfach (39 x 20 cm), 2 seitliche Stiffächer und 1 kleine, aufgesetzte Tasche (17 x 11 cm)



KARLOWSKY®

KARLOWSKY®
PASSION



KY072 | LS14 Latzschürze Santorini

65% Polyester / 35% Baumwolle
75 x 95 cm (Breite x Länge)
215 g/m²

Karlowsky

ANTHRACITE (CA. P. 7540C)	BLACK (CA. P. 419C)	BORDEAUX (CA. P. 209C)	LIGHT BROWN (CA. P. 438C)
NAVY (CA. P. 533C)	RED (CA. P. 186C)	SAND (CA. P. 7529C)	WHITE

Körpergewebe, 215 g/m² | Hochveredelt, gekrumpft, waschecht, pflegeleicht | Latzschürze mit Bändern aus Schürzenstoff, mit Nahtsicherung | Latzband mit Druckknopf zum Einstellen der Länge in 3 verschiedenen Stufen | Industrierwäschetauglich | Waschbar bis 95°C



KARLOWSKY®

KARLOWSKY®
PASSION



KY118 | LS 36 Asymmetrische Latzschürze Classic mit Tasche

65% Polyester / 35% Baumwolle
70 x 90 cm (Breite x Länge)
215 g/m²

Karlowsky

ANTHRACITE (CA. P. 7540C)	BLACK (CA. P. 419C)	NAVY (CA. P. 533C)
---------------------------	---------------------	--------------------

Maße: 70 x 90 cm (Breite x Länge) | Körpergewebe, 65% Polyester / 35% Baumwolle, 215g/m² | Waschecht, pflegeleicht | Stilvoll, elegante Latzschürze in asymmetrischer Form | Alle Bänder bestehen aus Schürzenstoff und sind flexibel annehmbar | Stufenloses Einstellen der Länge durch Schnalle am Latzband | Stifttasche auf Brusthöhe | Angeschrägte Tasche (19 x 16/26 cm) auf rechter Seite



KARLOWSKY®

KARLOWSKY®
PASSION



KY100 | LS 22 Latzschürze Jeans-Style mit Tasche

65% Polyester / 35% Baumwolle
71 x 95 cm (Breite x Länge)
195 g/m²

Karlowsky

VINTAGE BLACK (CA. P. COOL GREY11C)	VINTAGE BLUE (CA. P. 2108C)
-------------------------------------	-----------------------------

Körpergewebe, 195 g/m² | Hochveredelt, gekrumpft, waschecht, pflegeleicht | Latzschürze in Jeans-Optik mit Bändern aus Schürzenstoff | Kontrastfarbige Steppnähte | Zusätzliche Strapazierfähigkeit durch Nahtverriegelung an den Schürzenbändern | Latzbandlänge einstellbar mit 3 Druckknöpfen | Aufgesetzte Tasche (40 x 20 cm) mit 2 Fächern (jeweils 20 x 20 cm) | Industrierwäschetauglich | Waschbar bis 95°C



KARLOWSKY®

KARLOWSKY®
PASSION



KY117 | LS 28 Latzschürze Denim X-Style

100% Baumwolle
68 x 80 cm (Breite x Länge)
260 g/m²

Karlowsky

DENIM BLUE (CA. P. 533 C)

Körpergewebe, 330 g/m² | Waschecht | Denim Latzschürze mit abnehmbaren Kreuzträgern | Karabinerverschlüsse | Stufenloses Einstellen der Länge | Taillenband | Bronzierte Niete und kontrastfarbige Steppnähte | Bänder aus Echtleder | Stifttasche auf Brusthöhe | Zwei seitliche Eingriffstaschen (16 x 20 cm) | Waschbar bis 40 °C

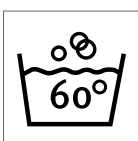

KY057 | VS 13 **Vorbinder New-Nature**

65% Polyester / 35% Baumwolle
 90 x 55 cm (Breite x Länge)
 215 g/m²

Karlowsky

AUBERGINE (CA. P. 5185C)	BLACK (CA. P. 419C)	CINNAMON (CA. P. 2321C)	MOSS GREEN (CA. P. 4229C)
PEBBLE (CA. P. 4268C)	STEEL BLUE (CA. P. 2380C)		

Köpergewebe, 215 g/m² | Waschecht, pflegeleicht, nachhaltig | Moderner und nachhaltiger Vorbinder in natürlichem urbanen Stil | Polyesteranteil aus recyceltem Plastik | Mit innovativen seitlichen Eingriffen zum einfachen Erreichen der eigenen Hosentaschen | Taillienbänder aus kontrastfarbigen Kordeln sorgen für eine natürliche Optik und einen hervorragenden Sitz | 2 Schlaufen am oberen Bund unterstützen zusätzlich beim Binden | Kontrastnähte an Schlaufen und Taschen ergänzen den naturverbundenen Look

KY056 | LS 40 **Latzschürze New-Nature**

65% Polyester / 35% Baumwolle
 70 x 85 cm (Breite x Länge)
 215 g/m²

Karlowsky

AUBERGINE (CA. P. 5185C)	BLACK (CA. P. 419C)	CINNAMON (CA. P. 2321C)	MOSS GREEN (CA. P. 4229C)
PEBBLE (CA. P. 4268C)	STEEL BLUE (CA. P. 2380C)		

Köpergewebe, 215 g/m² | waschecht, pflegeleicht, nachhaltig | moderne und nachhaltige Latzschürze in natürlichem urbanen Stil | Polyesteranteil aus recyceltem Plastik | Taillien- und Latzbänder aus kontrastfarbigen Kordeln sorgen für eine natürliche Optik und einen hervorragenden Sitz | Stoffverstärkung am Latzband sorgt für einen angenehmeren Tragekomfort im Nackenbereich | Leistentasche auf Brusthöhe für Stifte oder Gastropinzetten | Kontrastnähte an der Tasche ergänzen den naturverbundenen Look



KARLOWSKY®

KARLOWSKY®
PURE



KY011 | BBSS1 **Bistroschürze Basic**

65% Polyester / 35% Baumwolle
100 x 75 cm (Breite x Länge)
215 g/m²

Karlowsky

ANTHRACITE (CA. P. 7540C)	AUBERGINE (CA. P. 5185C)	BASALT GREY (CA. P. 4278C)	BLACK (CA. P. 419C)
BLUE (CA. P. 7686C)	BORDEAUX (CA. P. 209C)	CAMEL (CA. P. 2318C)	FOREST GREEN (CA. P. 554C)
LIGHT BROWN (CA. P. 438C)	LIME (CA. P. 2303C)	MOSS GREEN (CA. P. 4229C)	MUSTARD (CA. P. 146C)
NAVY (CA. P. 533C)	PINE GREEN (CA. P. 4189C)	PINK (CA. P. 7636C)	RASPBERRY (CA. P. 1797C)
RED (CA. P. 186C)	SAND (CA. P. 7529C)	SUN YELLOW (CA. P. 127C)	TURQUOISE (CA. P. 639C)
WHITE			

Körpergewebe, 215 g/m² | Bistroschürze mit durchgehendem Band aus Schürzenstoff, mit Nahtsicherung | Waschbar bis 60°C



KARLOWSKY®

KARLOWSKY®
PURE



KY047 | BVS2 **Basic Vorbinder**

65% Polyester / 35% Baumwolle
70 x 55 cm (Breite x Länge)
215 g/m²

Karlowsky

ANTHRACITE (CA. P. 7540C)	AUBERGINE (CA. P. 5185C)	BASALT GREY (CA. P. 4278C)	BLACK (CA. P. 419C)
BLUE (CA. P. 7686C)	BORDEAUX (CA. P. 209C)	CAMEL (CA. P. 2318C)	FOREST GREEN (CA. P. 554C)
LIGHT BROWN (CA. P. 438C)	LIME (CA. P. 2303C)	MOSS GREEN (CA. P. 4229C)	MUSTARD (CA. P. 146C)
NAVY (CA. P. 533C)	PINE GREEN (CA. P. 4189C)	RASPBERRY (CA. P. 1797C)	RED (CA. P. 186C)
ROSE (CA. P. 4065C)	SAND (CA. P. 7529C)	SUN YELLOW (CA. P. 127C)	TURQUOISE (CA. P. 639C)
WHITE			

Körpergewebe, 215 g/m² | Vorbinder mit durchgehendem Band aus Schürzenstoff, mit Nahtsicherung | Waschbar bis 60°C



KARLOWSKY®

KARLOWSKY®
PURE



KY101 | BVS 3 **Vorbinder Basic mit Tasche**

65% Polyester / 35% Baumwolle
60 x 35 cm (Breite x Länge)
215 g/m²

Karlowsky

ANTHRACITE (CA. P. 7540C)	BLACK (CA. P. 419C)	BORDEAUX (CA. P. 209C)	NAVY (CA. P. 533C)
RED (CA. P. 186C)	WHITE		

Körpergewebe, 215 g/m² | Funktionaler Vorbinder mit durchgehendem Band aus Schürzenstoff | Zusätzliche Strapazierfähigkeit durch Nahtverriegelung an den Schürzenbändern | Aufgesetzte Tasche (60 x 22 cm) auf ganzer Schürzenbreite mit 3 praktischen Fächern (jeweils 20 x 22 cm) | Waschbar bis 60°C



KARLOWSKY®

KARLOWSKY®
PURE



KY112 | BBSS 3 **Bistroschürze Basic mit Tasche**

65% Polyester / 35% Baumwolle
70 x 70 cm (Breite x Länge)
215 g/m²

Karlowsky

ANTHRACITE (CA. P. 7540C)	BLACK (CA. P. 419C)	BORDEAUX (CA. P. 209C)	NAVY (CA. P. 533C)
RED (CA. P. 186C)	WHITE		

Körpergewebe, 215 g/m² | Bistroschürze mit durchgehendem Band aus Schürzenstoff | Nahtverriegelung an den Schürzenbändern sorgt für zusätzliche Strapazierfähigkeit | Aufgesetzte Tasche (40 x 20 cm) mit zwei praktischen Fächern | Waschbar bis 60°C



KY055 | VS 12 **Vorbinder Green-Generation**

65% Polyester / 35% Baumwolle
110 x 65 cm (Breite x Länge)
 215 g/m²

Karlowsky

AUBERGINE (CA. P. 5185C)	BLACK (CA. P. 419C)	CINNAMON (CA. P. 2321C)	MOSS GREEN (CA. P. 4229C)
PEBBLE (CA. P. 4268C)	STEEL BLUE (CA. P. 2380C)		

Köpergewebe, 215 g/m² | Waschecht, pflegeleicht, nachhaltig | Modern, komfortabler Vorbinder am Puls der Zeit der Nachhaltigkeit und Style perfekt verbindet | Polyesteranteil aus recyceltem Plastik | Urbane Taillenbänder bestehend aus Echtleder und Kontrastbändern | Kontrastbänder in natürlicher Optik | Alle Bänder können mithilfe von Druckknöpfen flexibel abgenommen oder angebracht werden | 2 aufgesetzte Taschen (18 x 20 cm) an den Seiten | Gehschlitz für mehr Bewegungsfreiheit

KARLOWSKY

KARLOWSKY
PASSION



KY098 | BSS 9 **Bistroschürze Jeans-Style mit Tasche**

65% Polyester / 35% Baumwolle
105 x 90 cm (Länge x Breite)
 195 g/m²

Karlowsky

VINTAGE BLACK (CA. P. COOL GREY11C)	VINTAGE BLUE (CA. P. 2108C)
-------------------------------------	-----------------------------

Köpergewebe, 195 g/m² | Hochveredelt, gekrumpft, waschecht, pflegeleicht | Bistroschürze in Jeans-Optik mit durchgehendem Band aus Schürzenstoff | Kontrastfarbige Steppnähte | Zusätzliche Strapazierfähigkeit durch Nahtverriegelung an den Schürzenbändern | Funktionelle, aufgesetzte Tasche (17,5 x 19 cm) links | Industrieräschetauglich | Waschbar bis 95°C

KARLOWSKY

KARLOWSKY
PASSION



KY114 | VS 11 **Vorbinder Urban Casual-Style**

100% Baumwolle
70 x 50 cm (Breite x Länge)
 273 g/m²

Karlowsky

BEIGE (CA. P. 7529 C)	BLACK (CA. P. 419C)	CHOCOLATE (CA. P. 440 C)	KHAKI (CA. P. 7497 C)
STONE GREY (CA. P. 2332 C)			

Köpergewebe, 273 g/m² | Waschecht | Vorbinder in Twill-Optik mit Bändern aus Schürzenstoff | Bronzierte Nieten und kontrastfarbige Steppnähte | Praktische Stoffschlaufe auf der rechten Seite zum Befestigen eines Kassierhalters oder Geschirrtuchs | Linksseitig, aufgesetzte Tasche (19 x 21 cm) | Waschbar bis 60 °C

KARLOWSKY

KARLOWSKY
PASSION



KY005 | BSS3 **Bistroschürze Ibiza**

65% Polyester / 35% Baumwolle
110 x 90 cm (Breite x Länge)
 215 g/m²

Karlowsky

ANTHRACITE (CA. P. 7540C)	BLACK (CA. P. 419C)	BORDEAUX (CA. P. 209C)	LIGHT BROWN (CA. P. 438C)
NAVY (CA. P. 533C)	RED (CA. P. 186C)	SAND (CA. P. 7529C)	WHITE

Köpergewebe, 215 g/m² | Hochveredelt, gekrumpft, waschecht, pflegeleicht | Bistroschürze mit durchgehendem Band aus Schürzenstoff, mit Nahtsicherung | Industrieräschetauglich | Waschbar bis 95°C

KARLOWSKY

KARLOWSKY
PASSION





Dennys
LONDON®

DL201 | DW41-DNM
Denim Two-Tone 3 Pocket Money
100% Baumwolle
71 x 102 cm (Breite x Länge)
280 g/m²
Dennys London

BLUE DENIM

Gewaschene Denim-Taillenschürze in zwei Farbtönen | Schwere Qualität | Drei unterteilte, sichere Vordertaschen, Taschengröße ca. 18 x 18 cm | Ober- teil aus kontrastfarbendem Denim | Lange Schürzen- bänder



L995 | 88020
Medium Apron Greenwich
65% Polyester / 35% Baumwolle
90 x 65 cm (Breite x Länge)
240 g/m²
SOL'S

APPLE GREEN	BOTTLE GREEN	BURGUNDY
CHOCOLATE	DARK GREY (SOLID)	DARK PURPLE
DEEP BLACK	NAVY	RED
ROPE	WHITE	

Große Tasche mit 2 Fächern

SOL'S
the fair spirit



NEW COLOUR

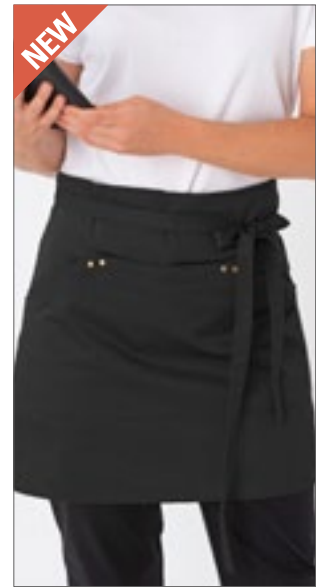

Le Chef
PREP

LF115 | DE115
Utility Waist Apron
65% Polyester / 35% Baumwolle
91 x 45 cm (Breite x Länge)
Le Chef Prep

BLACK KHAKI NAVY OLIVE

Tasche mit drei Unterteilungen und zwei Stiff- fächern | Mit Taschen, die groß genug für Tablets und Kartenlesegeräte sind | Mit Oxymessing-Öse und Oxymessing-Nietdetails | Verstärkte Ecken | Lange Schürzenbänder



KUSTOM KIT
bargear

K513 | KK513
Bar Apron Short
100% Baumwolle
69 x 38 cm (Breite x Länge)
280 g/m²
Bargear

BLACK	LIME	NAVY
ORANGE	PURPLE	RASPBERRY
RED	ROYAL	TURQUOISE
WHITE		

Baumwoll-Twill | Zwei Taschen vorne mittig | Eine Reißverschluss- und eine offene Tasche | Stoffbänder zum Binden aus identischem Material | Superwash 60°C



KUSTOM KIT
bargear

K514 | KK514
Bar Apron Long
100% Baumwolle
89 x 79 cm (Breite x Länge)
280 g/m²
Bargear

BLACK	LIME	NAVY
ORANGE	PURPLE	RASPBERRY
RED	ROYAL	TURQUOISE
WHITE		

Baumwoll-Twill | Stoffbänder zum Binden aus identi- schem Material | Zwei Taschen vorne mittig | Super- wash (waschbar bis 60°C)



KUSTOM KIT
bargear

K520 | KK520
Short Superwash® 60° Bar Apron
65% Polyester / 35% Baumwolle
One Size
190 g/m²
Bargear

BLACK	DARK GREY	NAVY
WHITE		

Kurze Unisex-Bistroschürze | Klassische Passform | Bänder in derselben Farbe am Bund | Eine offene Tasche und eine Reißverschluss-tasche | Gewebtes Bargear®-Etikett | Länge (ohne Gurt): 38 cm, Breite: 69 cm, Länge des Kabelbinders (je Seite): 88 cm



BEST SELLER



EX100 | 10020 **Schürze 80 x 45 cm**

65% Polyester / 35% Baumwolle
80 x 45 cm (Breite x Länge)
220 g/m²

Exner

BLACK	BORDEAUX	BOTTLE GREEN
GRAPHITE	HOT PINK	LEMON GREEN
NAVY	PURPLE	RED
ROYAL BLUE	SAND	SILVER GREY
TERRACOTTA	TOFFEE	TURQUOISE
WHITE	YELLOW	

Schürze mit durchgehendem Stoffband | Farbe Black: Industriewäsche geeignet (bis 75 °C) | Andere Farben waschbar bis 60 °C



EX1004 | 10049 **Vorbinder 80 x 45 cm**

100% Polyester
80 x 45 cm (Breite x Länge)
220 g/m²

Exner

BLACK	WHITE
-------	-------

Mit durchgehenden Stoffbändern | 80 x 45 cm



EX101 | 10120 **Schürze 90 x 60 cm**

65% Polyester / 35% Baumwolle
90 x 60 cm (Breite x Länge)
220 g/m²

Exner

BLACK	BORDEAUX	BOTTLE GREEN
GRAPHITE	HOT PINK	LEMON GREEN
NAVY	PURPLE	RED
ROYAL BLUE	SAND	SILVER GREY
TERRACOTTA	TOFFEE	TURQUOISE
WHITE	YELLOW	

Schürze mit durchgehendem Stoffband | Farbe Black: Industriewäsche geeignet (bis 75 °C) | Andere Farben waschbar bis 60 °C



EX1014 | 1014910/1014920 **Vorbinder 90 x 60 cm**

100% Polyester
90 x 60 cm (Breite x Länge)
220 g/m²

Exner

BLACK	WHITE
-------	-------

Mit durchgehenden Stoffbändern | 90 x 60 cm

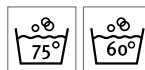

EX102 | 10220 **Schürze 100 x 80 cm**

65% Polyester / 35% Baumwolle
100 x 80 cm (Breite x Länge)
220 g/m²

Exner

BLACK	BORDEAUX	BOTTLE GREEN
GRAPHITE	HOT PINK	LEMON GREEN
NAVY	PURPLE	RED
ROYAL BLUE	SAND	SILVER GREY
TERRACOTTA	TOFFEE	TURQUOISE
WHITE	YELLOW	

Schürze mit durchgehendem Stoffband | Farbe Black: Industriewäsche geeignet (bis 75 °C) | Andere Farben waschbar bis 60 °C



EX1024 | 10249 **Vorbinder 100 x 80 cm**

100% Polyester
100 x 80 cm (Breite x Länge)
220 g/m²

Exner

BLACK	WHITE
-------	-------

Mit durchgehenden Stoffbändern | 100 x 80 cm

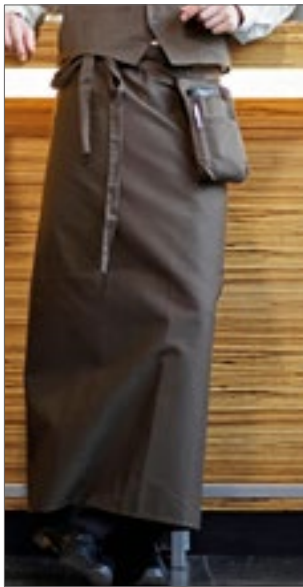

EXNER
Mode mit System



EX103 | 10320 **Schürze 100 x 100 cm**

65% Polyester / 35% Baumwolle
100 x 100 cm
220 g/m²

Exner

BLACK	BORDEAUX	BOTTLE GREEN
GRAPHITE	HOT PINK	LEMON GREEN
NAVY	PURPLE	RED
ROYAL BLUE	SAND	SILVER GREY
TERRACOTTA	TOFFEE	TURQUOISE
WHITE	YELLOW	

Schürze mit durchgehendem Stoffband | Farbe Black: Industriewäsche geeignet (bis 75 °C) | Andere Farben waschbar bis 60 °C



EXNER
Mode mit System



EX1034 | 10349 **Vorbinder 100 x 100 cm**

100% Polyester
100 x 100 cm
220 g/m²

Exner

BLACK	WHITE
-------	-------

Mit durchgehenden Stoffbändern | 100 x 100 cm



EXNER
Mode mit System



EX117 | 117 **Schürze XXL 130 x 100 cm**

65% Polyester / 35% Baumwolle (Black Pinstripe, White: 100% Baumwolle)
130 x 100 cm (Breite x Länge)
220 g/m²

Exner

BLACK	BLACK PINSTRIPE	BORDEAUX
BOTTLE GREEN	NAVY	RED
SILVER GREY	TERRACOTTA	TOFFEE
WHITE	YELLOW	

Schürze mit durchgehendem Stoffband | Extrabreit, rundum geschlossen | Farbe Black: Industriewäsche geeignet (bis 75 °C) | Andere Farben waschbar bis 60 °C



EXNER
Mode mit System



EX134 | 13417 **Jeans-Vorbinder 2-farbig 80 x 45 cm**

100% Baumwolle
80 x 45 cm (Breite x Länge)
290 g/m²

Exner

NAVY/LIGHT BLUE

Schürze mit durchgehenden Stoffbändern | Aufgesetzte Tasche mit drei Fächern in Kontrastfarbe | Tasche ca. 80 x 20 cm (BxH) | Exner-Label am Saum | Waschbar bis 30 °C



EXNER
Mode mit System



EX197 | 19706 **Vorbinder Canvas 80 x 45 cm**

65% Baumwolle / 35% Polyester
80 x 45 cm (Breite x Länge)
330 g/m²

Exner

BLACK WASHED	OLIVE WASHED
--------------	--------------

Vorbinder mit durchgehenden Stoffbändern | Aufgesetzte Tasche mit zwei Fächern und Nieten | Tasche ca. 40 x 18 cm (BxH) | Exner-Label am Saum | Waschbar bis 30 °C

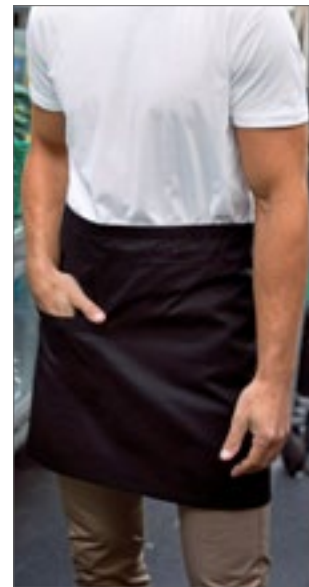

Neutral.
Certified Responsibility™



NE92002 | 092002 **Cafe Apron**

100% Baumwolle
110 x 50 cm (Breite x Länge)
210 g/m²

Neutral

BLACK	WHITE
-------	-------

Fairtrade-zertifizierte Baumwolle | Zertifizierte Bio-Baumwolle | Schweres Twillgewebe | Träger an der Taille | Tasche auf der Vorderseite | Neutral- und Fairtrade-Label an der Seite



PREMIER

PW114 | PR114 **Mid-Length Apron (Fairtrade Cotton)**

100% Baumwolle
70 x 50 cm (Breite x Länge)
200 g/m²

Premier Workwear

BLACK

Fairtrade-zertifizierte Baumwolle | Zertifizierte, gekämmte Bio-Baumwolle | Eigenmaterial-Bänder | Breite: 70 cm | Länge ab Taille: 50 cm | Waschbar bis 40 °C



PREMIER

PW125 | PR125 **Jeans Stitch Denim Waist Apron**

70% Baumwolle / 30% Polyester
79 x 39,5 cm (Breite x Länge)
265 g/m²

Premier Workwear

BLACK DENIM (CA. P. 433) | INDIGO DENIM (CA. P. 2767)

Denim-Hüftschürze | Kontrastnähte | Kupfernieten | Vier Taschenfächer | 106 cm lange abgesetzte Bänder



PREMIER

PW128 | PR128 **Domain Contrast Denim Waist Apron**

70% Baumwolle / 30% Polyester
70 x 50 cm (Breite x Länge)
265 g/m²

Premier Workwear

BLACK DENIM (CA. P. 433) | INDIGO DENIM (CA. P. 2767)

Halblange Hüftschürze, 50 cm lang und 70 cm breit | 36 cm breite, mittige Tasche mit Kontrastdetail und Stiffach | Metall-Ösen sichern die 100 cm langen Stoffbänder | 50 cm lang und 70 cm breit | Dazu passt: Latzschürze „Domain“ (PR127)



PREMIER

PW131 | PR131 **Calibre Heavy Cotton Canvas Waist Apron**

100% Baumwolle
70 x 50 cm (Breite x Länge)
320 g/m²

Premier Workwear

BLACK | BURGUNDY | DARK GREY | KHAKI
NATURAL | NAVY | RED | SILVER

Halblange Hüftschürze, 50 cm lang und 70 cm breit | Schwer und strapazierfähig | Metall-Ösen sichern die 90 cm langen Bindebänder | Dazu passt: Latzschürze „Calibre“ (PR130)



PREMIER

PW135 | PR135 **Division Waxed Look Denim Waist Apron**

100% Baumwolle
70 x 50 cm (Breite x Länge)
350 g/m²

Premier Workwear

BLACK DENIM (CA. P. 433) | BLACK/TAN DENIM | INDIGO DENIM (CA. P. 2767)
INDIGO/BROWN DENIM

100% Baumwolle mit Acryl-Beschichtung im Waxed-Look | Strapazierfähige Wachs-Schicht-Optik | XL-Jeantaste mit Naht- und Nietendetail | Farblich abgesetzte Taillenbänder, die mit Metall-Ösen gesichert werden | Stoffdetails wie aufgesetzte Tasche und Spültuchhalter | 50cm lang und 70cm breit



PREMIER



PW138 | PR138 **Metro Utility Hip Apron**

100% Baumwolle (Denim: 70% Baumwolle / 30% Polyester)
31 x 32 (Länge x Breite)
 320 g/m²

Premier Workwear

BLACK	BLACK DENIM (CA. P. 426C)	INDIGO DENIM (CA. P. 2380C)	KHAKI (CA. P. 7536C)
-------	---------------------------	-----------------------------	----------------------

Schwerer Baumwoll-Canvas | Denim aus 30% Polyester-Twill | Tablet-freundliche Jeans-Tasche mit Nieten | Tasche mit Reißverschluss | Eigenmaterial-Bund mit Karabinerverschluss | Abgerundeter unterer Saum



PREMIER



PW155 | PR155 **Colours Collection 3-Pocket Apron**

65% Polyester / 35% Baumwolle
60 x 33 cm (Breite x Länge)
 195 g/m²

Premier Workwear

AQUA (CA. P. 344)	BLACK	BOTTLE (CA. P. 560)	BROWN (CA. P. 476)
BURGUNDY (CA. P. 216)	DARK GREY (CA. P. 431)	EMERALD (CA. P. 341)	FUCHSIA (CA. P. 219)
HOT PINK (CA. P. 214C)	KHAKI (CA. P. 7503)	LIME (CA. P. 382)	NATURAL (CA. P. 1205)
NAVY (CA. P. 2766)	OLIVE (CA. P. 378)	ORANGE (CA. P. 1655)	PALE GREY(SILVER) (CA. P. 428)
PINK (CA. P. 1895)	PURPLE (CA. P. 269)	RED (CA. P. 200)	ROYAL (CA. P. 286)
SAGE (CA. P. 5497)	SUNFLOWER (CA. P. 136C)	TURQUOISE (CA. P. 312)	WHITE

Drei offene Taschen | Kurz geschnittene Bar-Schürze | 90 cm Schlaufenbänder aus Hauptmaterial | Industriegwäsche bis 85°C | Waschbar bis 60°C | Twill | WRAP-Zertifizierung



PREMIER



PW151 | PR151 **Colours Collection Mid Length Apron**

65% Polyester / 35% Baumwolle
70 x 50 cm (Breite x Länge)
 195 g/m²

Premier Workwear

APPLE (CA. P. 360)	AQUA (CA. P. 344)	AUBERGINE (CA. P. 5115)	BLACK
BOTTLE (CA. P. 560)	BROWN (CA. P. 476)	BURGUNDY (CA. P. 216)	CHESTNUT (CA. P. 7525)
DARK GREY (CA. P. 431)	EMERALD (CA. P. 341)	FUCHSIA (CA. P. 219)	HOT PINK (CA. P. 214C)
KHAKI (CA. P. 7503)	LIME (CA. P. 382)	MARINE BLUE (CA. P. 281)	MOCHA (CA. P. 7505)
NATURAL (CA. P. 1205)	NAVY (CA. P. 2766)	OASIS GREEN (CA. P. 371)	OLIVE (CA. P. 378)
ORANGE (CA. P. 1655)	PINK (CA. P. 1895)	PURPLE (CA. P. 269)	RED (CA. P. 200)
RICH VIOLET (CA. P. 2587)	ROYAL (CA. P. 286)	SAGE (CA. P. 5497)	SAPPHIRE (CA. P. 300)
SILVER (CA. P. 428)	STEEL (CA. P. 7545)	STRAWBERRY RED (CA. P. 186)	SUNFLOWER (CA. P. 136C)
TEAL (CA. P. 3155)	TERRACOTTA (CA. P. 159)	TURQUOISE (CA. P. 312)	WHITE

Mittellange (halbe) Schürze, lieferbar in 40 Farben | 90 cm Schlaufenbänder aus Hauptmaterial | Waschbar bis 60°C | Baumwoll-Twill | WRAP-Zertifizierung



PREMIER



PW158 | PR158 **Colours Collection Bar Apron**

65% Polyester / 35% Baumwolle
90 x 80 cm (Breite x Länge)
 195 g/m²

Premier Workwear

AQUA (CA. P. 344)	BLACK	BOTTLE (CA. P. 560)	BROWN (CA. P. 476)
BURGUNDY (CA. P. 216)	DARK GREY (CA. P. 431)	EMERALD (CA. P. 341)	FUCHSIA (CA. P. 219)
HOT PINK (CA. P. 214C)	KHAKI (CA. P. 7503)	LIME (CA. P. 382)	NATURAL (CA. P. 1205)
NAVY (CA. P. 2766)	OLIVE (CA. P. 378)	ORANGE (CA. P. 1655)	PALE GREY(SILVER) (CA. P. 428)
PINK (CA. P. 1895)	PURPLE (CA. P. 269)	RED (CA. P. 200)	ROYAL (CA. P. 286)
SAGE (CA. P. 5497)	SUNFLOWER (CA. P. 136C)	TURQUOISE (CA. P. 312)	WHITE

Pflegeleicht | Fronttasche mit kombinierter Stifftasche | 90 cm Schlaufenbänder aus Hauptmaterial | Industriegwäsche bis 85°C | Waschbar bis 60°C | Twill | Größe der Tasche: 26 x 21 cm (B x H) | WRAP-Zertifizierung



X961 | FS100120 **Bistro Apron XL**
 65% Polyester / 35% Baumwolle (Natural: 100% Baumwolle)
120 x 100 cm (Breite x Länge)
 240 g/m²

Link Kitchen Wear

BLACK	BORDEAUX	BOTTLE GREEN	BROWN
KHAKI	MOUSE GREY	NATURAL (CA. P. 7499)	NAVY
ORANGE	RED	ROYAL	WHITE
YELLOW			

Klassische Bistroschürze wie Artikel X968 in breiterer Ausführung (120 cm) | Einlaufvorbehandelt | Pflegeleicht | Farbecht | Verstärkt an allen Belastungspunkten | Durchgehender Gürtel in Schürzenstoff | Unbedruckt waschbar bis 60 °C



X961T | FS100120 Z **Bistro Apron XL With Front Pocket**
 65% Polyester / 35% Baumwolle (Natural: 100% Baumwolle)
120 x 100 cm (Breite x Länge)
 240 g/m²

Link Kitchen Wear

BLACK	BORDEAUX	BOTTLE GREEN	BROWN
KHAKI	MOUSE GREY	NATURAL (CA. P. 7499)	NAVY
ORANGE	RED	ROYAL	TERRACOTTA (CA. P. 4840)
WHITE	YELLOW		

Klassische Bistroschürze wie Artikel X968T in breiterer Ausführung (120 cm) | Fronttasche (35 x 19 cm) | Verstärkt an allen Belastungspunkten | Pflegeleicht | Einlaufvorbehandelt | Farbecht | Durchgehender Gürtel in Schürzenstoff | Unbedruckt waschbar bis 60 °C



X962 | FS100100SP **Bistro Apron With Split**
 65% Polyester / 35% Baumwolle (Natural: 100% Baumwolle)
100 x 100 cm
 240 g/m²

Link Kitchen Wear

BLACK	BORDEAUX	BOTTLE GREEN	BROWN
DARK GREY (CA. P. 431)	KHAKI	MOUSE GREY	NATURAL (CA. P. 7499)
NAVY	ORANGE	PURPLE	RED
ROYAL	TERRACOTTA (CA. P. 4840)	WHITE	YELLOW

Extra verstärkt an kritischen Punkten | Reaktiv gefärbt und einlaufvorbehandelt | Pflegeleicht | Einlaufvorbehandelt | Farbecht | Praktischer Gehschlitz | Durchgehender Gürtel in Schürzenstoff | Unbedruckt waschbar bis 60 °C

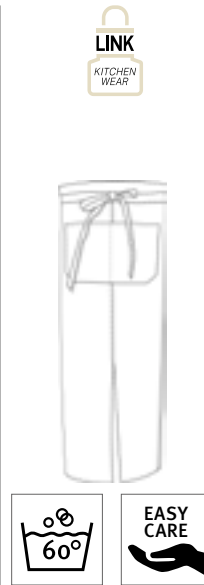

X962T | FS100100SP Z **Bistro Apron With Split And Front Pocket**
 65% Polyester / 35% Baumwolle (Natural: 100% Baumwolle)
100 x 100 cm
 240 g/m²

Link Kitchen Wear

BLACK	BORDEAUX	BOTTLE GREEN	BROWN
DARK GREY (CA. P. 431)	KHAKI	MOUSE GREY	NATURAL (CA. P. 7499)
NAVY	ORANGE	RED	ROYAL
TERRACOTTA (CA. P. 4840)	WHITE	YELLOW	

Praktischer Gehschlitz | Pflegeleicht | Fronttasche (35 x 19 cm) | Einlaufvorbehandelt | Farbecht | Extra verstärkt an kritischen Punkten | Unbedruckt waschbar bis 60 °C | Durchgehender Gürtel in Schürzenstoff



X968 | FS100100

Bistro Apron

65% Polyester / 35% Baumwolle (Natural: 100% Baumwolle)
100 x 100 cm
 240 g/m²

Link Kitchen Wear

BLACK	BORDEAUX	BOTTLE GREEN	BROWN
DARK GREY (CA. P. 431)	KHAKI	MOUSE GREY	NATURAL (CA. P. 7499)
NAVY	ORANGE	PURPLE	RED
ROYAL	WHITE	YELLOW	

Klassische Bistroschürze mit verstärkten Nähten an allen Belastungspunkten | Pflegeleicht | Einlaufvorbehandelt | Farbecht | Unbedruckt waschbar bis 60 °C | Durchgehender Gürtel in Schürzenstoff



X968T | FS100100 Z

Bistro Apron With Front Pocket

65% Polyester / 35% Baumwolle (Natural: 100% Baumwolle)
100 x 100 cm
 240 g/m²

Link Kitchen Wear

BLACK	BORDEAUX	BOTTLE GREEN	BROWN
DARK GREY (CA. P. 431)	KHAKI	MOUSE GREY	NATURAL (CA. P. 7499)
NAVY	ORANGE	RED	ROYAL
TERRACOTTA (CA. P. 4840)	WHITE	YELLOW	

Klassische Schürze wie Artikel X968 | Große Fronttasche (ca. 35 x 19 cm) | Einlaufvorbehandelt | Farbecht | Extra verstärkt an kritischen Punkten | Pflegeleicht | Unbedruckt waschbar bis 60 °C | Durchgehender Gürtel in Schürzenstoff



X973 | FS100100PES

Bistro Apron Sublimation

100% Polyester
100 x 100 cm
 240 g/m²

Link Sublime Textiles

WHITE

Extra verstärkt an kritischen Punkten | Hohe Qualität | Mit Sublimationsdruck waschbar bis 60 °C | Durchgehender Gürtel in Schürzenstoff | In 2/1 Twill gewebtes Polyester



X992 | FS100100SPJNS

Jeans Bistro Apron With Split

80% Baumwolle / 20% Polyester
100 x 100 cm
 300 g/m²

Link Kitchen Wear

BLACK	DENIM
-------	-------

Überlappender Gehschlitz | Extra verstärkt an kritischen Punkten | Durchgehender Gürtel in Schürzenstoff | Gewebt in 2/1 Twill | Pflegeleichtes Material | Reaktiv gefärbt | Unbedruckt waschbar bis 60 °C | 2-teilige Fronttasche



X995 | FS100100EU **Bistro Apron - EU Production**

65% Polyester / 35% Baumwolle
100 x 100 cm
240 g/m²

Link Kitchen Wear

BLACK	BORDEAUX	BOTTLE GREEN	DARK GREY (CA. P. 431)
NAVY	ORANGE (CA. P. 1655)	RED	ROYAL
SAND	WHITE	YELLOW	

EU Produktion | Durchgehender Gürtel in Schürzenstoff | Gewebt in 2/1 Twill | Pflegeleichtes Material | Reaktiv gefärbt | Verstärkungen an den kritischen Punkten | Unbedruckt waschbar bis 60 °C



X964 | BS5090 **Baker's Apron**

65% Polyester / 35% Baumwolle (Natural: 100% Baumwolle)
90 x 50 cm (Breite x Länge)
240 g/m²

Link Kitchen Wear

BLACK	BORDEAUX	BOTTLE GREEN	BROWN
DARK GREY (CA. P. 431)	KHAKI	MOUSE GREY	NATURAL (CA. P. 7499)
NAVY	ORANGE	PURPLE	RED
ROYAL	TERRACOTTA (CA. P. 4840)	WHITE	YELLOW

Extra verstärkt an kritischen Punkten | Pflegeleicht | Einlaufvorbehandelt | Farbecht | Unbedruckt waschbar bis 60 °C | Durchgehender Gürtel in Schürzenstoff



X964T | BS5090 Z **Baker's Apron With Pocket**

65% Polyester / 35% Baumwolle (Natural: 100% Baumwolle)
90 x 50 cm (Breite x Länge)
240 g/m²

Link Kitchen Wear

BLACK	BORDEAUX	BOTTLE GREEN	BROWN
DARK GREY (CA. P. 431)	MOUSE GREY	NATURAL (CA. P. 7499)	NAVY
ORANGE	RED	ROYAL	SAND
TERRACOTTA (CA. P. 4840)	WHITE	YELLOW	

Extra verstärkt an kritischen Punkten | Gürtel aus einem Stück genäht | Pflegeleicht | Einlaufvorbehandelt | Farbecht | Große Fronttasche (35 x 19 cm) | Unbedruckt waschbar bis 60 °C



X976 | BS5090PES **Baker's Apron Sublimation**

100% Polyester
90 x 50 cm (Breite x Länge)
240 g/m²

Link Sublime Textiles

WHITE

Extra verstärkt an kritischen Punkten | Hohe Qualität | Mit Sublimationsdruck waschbar bis 60 °C | Durchgehender Gürtel in Schürzenstoff | In 2/1 Twill gewebtes Polyester



X997 | BSS090EU **Baker's Apron - EU Production**

65% Polyester / 35% Baumwolle
90 x 50 cm (Breite x Länge)
 240 g/m²

Link Kitchen Wear

BLACK	BORDEAUX	BOTTLE GREEN	DARK GREY (CA. P. 431)
NAVY	ORANGE (CA. P. 1655)	RED	ROYAL
SAND	WHITE	YELLOW	

EU Produktion | Durchgehender Gürtel in Schürzenstoff | Gewebt in 2/1 Twill | Pflegeleichtes Material | Reaktiv gefärbt | Verstärkungen an den kritischen Punkten | Unbedruckt waschbar bis 60 °C



X1000 | KS70120 **Cook's Apron XL**

65% Polyester / 35% Baumwolle (Natural: 100% Baumwolle)
70 x 120 cm (Länge x Breite)
 240 g/m²

Link Kitchen Wear

BLACK	BOTTLE GREEN (CA. P. 560)	BROWN (CA. P. 476)	BURGUNDY (CA. P. 216)
DARK GREY (CA. P. 431)	MOUSE GREY	NATURAL (CA. P. 7499)	NAVY (CA. P. 2766)
ORANGE (CA. P. 1655)	RED (CA. P. 200)	ROYAL (CA. P. 286)	SAND
TERRACOTTA (CA. P. 4840)	WHITE	YELLOW	

Gewebt in 2/1 Twill | Verstärkte Belastungspunkte an den Verbindungen | Mit durchgehender Verbindung in Schürzen-Qualität | Pflegeleicht | Reaktiv gefärbt | Nicht bedruckt, waschbar bei 60 Grad | 240 g/m²



X1000T | KS70120Z **Cook's Apron With Pocket**

65% Polyester / 35% Baumwolle
70 x 120 cm (Breite x Länge)
 240 g/m²

Link Kitchen Wear

BLACK	BORDEAUX	NAVY	RED
SAND	WHITE	YELLOW	

Kochschürze mit XL-Tasche | Gewebt in 2/1 Twill | Verstärkte Belastungspunkte an den Verbindungen | Mit durchgehender Verbindung in Schürzen-Qualität | Pflegeleicht | Reaktiv gefärbt | Nicht bedruckt, waschbar bei 60 Grad

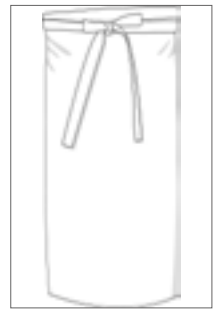

X970 | KS70100 **Cook's Apron**

65% Polyester / 35% Baumwolle (Natural: 100% Baumwolle)
100 x 70 cm (Breite x Länge)
 240 g/m²

Link Kitchen Wear

BLACK	BORDEAUX	BOTTLE GREEN	BROWN
DARK GREY (CA. P. 431)	MOUSE GREY	NATURAL (CA. P. 7499)	NAVY
ORANGE	RED	ROYAL	SAND
WHITE	YELLOW		

Extra verstärkt an kritischen Punkten | Band aus einem Stück genäht | Pflegeleicht | Einlaufvorbehandelt | Reaktiv gefärbt | Kurzversion der Bistroschürze Business | Unbedruckt waschbar bis 60 °C



X970T | KS70100Z Cook's Apron With Pocket

65% Polyester / 35% Baumwolle (Natural: 100% Baumwolle)
100 x 70 cm (Breite x Länge)
 240 g/m²

Link Kitchen Wear

BLACK	BORDEAUX	BOTTLE GREEN	BROWN
DARK GREY (CA. P. 431)	MOUSE GREY	NATURAL (CA. P. 7499)	NAVY
ORANGE	RED	ROYAL	SAND
TERRACOTTA (CA. P. 4840)	WHITE	YELLOW	

Kochschürze mit Tasche | Tasche mit ca. 35 x 19 cm in zwei Teilen | Extra verstärkt an kritischen Punkten | Gewebt in 2/1 Twill | Pflegeleichtes Material | Einlaufvorbehandelt | Reaktiv gefärbt | Mit Band aus durchgehendem Stück Schürzenstoff | Nicht bedruckt, waschbar bei 60 Grad



X975 | KS70100PES Cook's Apron Sublimation

100% Polyester
100 x 70 cm (Breite x Länge)
 240 g/m²

Link Sublime Textiles

WHITE

Extra verstärkt an kritischen Punkten | Hohe Qualität | Mit Sublimationsdruck waschbar bis 60 °C | Durchgehender Gürtel in Schürzenstoff | In 2/1 Twill gewebtes Polyester



X989 | KS70100JNS Jeans Cook's Apron

80% Baumwolle / 20% Polyester
100 x 70 cm (Breite x Länge)
 300 g/m²

Link Kitchen Wear

BLACK	DENIM
-------	-------

Gewebt in 2/1 Twill | Extra verstärkt an kritischen Punkten | Durchgehender Gürtel in Schürzenstoff | Pflegeleichtes Material | Reaktiv gefärbt | Unbedruckt waschbar bis 60 °C



X996 | KS70100EU Cook's Apron - EU Production

65% Polyester / 35% Baumwolle
100 x 70 cm (Breite x Länge)
 240 g/m²

Link Kitchen Wear

BLACK	BORDEAUX	BOTTLE GREEN	DARK GREY (CA. P. 431)
NAVY	ORANGE (CA. P. 1655)	RED	ROYAL
SAND	WHITE	YELLOW	

EU Produktion | Durchgehender Gürtel in Schürzenstoff | Gewebt in 2/1 Twill | Pflegeleichtes Material | Reaktiv gefärbt | Verstärkungen an den kritischen Punkten | Unbedruckt waschbar bis 60 °C



X983 | CS3060 **Cocktail Apron**

80% Polyester / 20% Baumwolle
60 x 30 cm (Breite x Länge)
200 g/m²

Link Kitchen Wear

APPLE (CA. P. 360)	AUBERGINE (CA. P. 5115)	BLACK	BOTTLE GREEN (CA. P. 560)
BROWN (CA. P. 476)	BURGUNDY (CA. P. 216)	DARK GREY (CA. P. 431)	EMERALD (CA. P. 341)
FUCHSIA (CA. P. 219)	HOT PINK (CA. P. 241C)	KHAKI (CA. P. 7503)	LEMON (CA. P. 127)
LIGHT BLUE (CA. P. 2708)	LIME (CA. P. 382)	MIDBLUE (CA. P. 2718)	NAVY (CA. P. 2766)
OLIVE (CA. P. 378)	ORANGE (CA. P. 1655)	PALE GREY (SILVER) (CA. P. 428)	PINK (CA. P. 1895)
POSTMAN GREY (CA. P. 7545)	PURPLE (CA. P. 269)	RED (CA. P. 200)	ROYAL (CA. P. 286)
SAGE (CA. P. 5497)	STRAWBERRY RED (CA. P. 186)	SUNFLOWER (CA. P. 136C)	TURQUOISE (CA. P. 312)
WHITE			

Pflegeleichtes Material | Einlaufvorbehandelt | 2/1 Twill | Extra verstärkt an kritischen Punkten | Durchgehender Gürtel in Schürzenstoff | Reaktiv gefärbt | Waschbar bis 60 °C | Mit drei Fronttaschen



X991 | CS3060JNS **Jeans Cocktail Apron**

80% Baumwolle / 20% Polyester
60 x 30 cm (Breite x Länge)
300 g/m²

Link Kitchen Wear

BLACK	DENIM
-------	-------

Drei offene Taschen | Extra verstärkt an kritischen Punkten | Durchgehender Gürtel in Schürzenstoff | In 2/1 Twill gewebt | Pflegeleichtes Material | Reaktiv gefärbt | Unbedruckt waschbar bis 60 °C



X984 | PSS070 **Pizza Apron**

80% Polyester / 20% Baumwolle (Olive: 100% Polyester)
70 x 50 cm (Breite x Länge)
200 g/m²

Link Kitchen Wear

APPLE (CA. P. 360)	AUBERGINE (CA. P. 5115)	BLACK	BOTTLE GREEN (CA. P. 560)
BROWN (CA. P. 476)	BURGUNDY (CA. P. 216)	DARK GREY (CA. P. 431)	EMERALD (CA. P. 341)
FUCHSIA (CA. P. 219)	HOT PINK (CA. P. 241C)	KHAKI (CA. P. 7503)	LEMON (CA. P. 127)
LIGHT BLUE (CA. P. 2708)	LIME (CA. P. 382)	MIDBLUE (CA. P. 2718)	NAVY (CA. P. 2766)
OLIVE (CA. P. 378)	ORANGE (CA. P. 1655)	PALE GREY (SILVER) (CA. P. 428)	PINK (CA. P. 1895)
POSTMAN GREY (CA. P. 7545)	PURPLE (CA. P. 269)	RED (CA. P. 200)	ROYAL (CA. P. 286)
SAGE (CA. P. 5497)	STRAWBERRY RED (CA. P. 186)	SUNFLOWER (CA. P. 136C)	TURQUOISE (CA. P. 312)
WHITE			

Pflegeleichtes Material | Extra verstärkt an kritischen Punkten | Durchgehender Gürtel in Schürzenstoff | Einlaufvorbehandelt | 2/1 Twill | Reaktiv gefärbt | Waschbar bis 60 °C



X985 | TS8090 **Terras Apron**

80% Polyester / 20% Baumwolle
90 x 80 cm (Breite x Länge)
200 g/m²

Link Kitchen Wear

APPLE (CA. P. 360)	AUBERGINE (CA. P. 5115)	BLACK	BOTTLE GREEN (CA. P. 560)
BROWN (CA. P. 476)	BURGUNDY (CA. P. 216)	DARK GREY (CA. P. 431)	EMERALD (CA. P. 341)
FUCHSIA (CA. P. 219)	HOT PINK (CA. P. 241C)	KHAKI (CA. P. 7503)	LEMON (CA. P. 127)
LIGHT BLUE (CA. P. 2708)	LIME (CA. P. 382)	MIDBLUE (CA. P. 2718)	NAVY (CA. P. 2766)
OLIVE (CA. P. 378)	ORANGE (CA. P. 1655)	PALE GREY (SILVER) (CA. P. 428)	PINK (CA. P. 1895)
POSTMAN GREY (CA. P. 7545)	PURPLE (CA. P. 269)	RED (CA. P. 200)	ROYAL (CA. P. 286)
SAGE (CA. P. 5497)	STRAWBERRY RED (CA. P. 186)	SUNFLOWER (CA. P. 136C)	TURQUOISE (CA. P. 312)
WHITE			

Easy-Care-Material | Extra verstärkt an kritischen Punkten | Durchgehender Gürtel in Schürzenstoff | Einlaufvorbehandelt | 2/1 Twill | Waschbar bis 60 °C | Reaktiv gefärbt | Mit Tasche vorne ca. 20 x 25 cm (L x B)



CGW128 | 00128-01 **Bistro Apron Pizzone Classic**

65% Polyester / 35% Baumwolle
80 x 71 cm (Länge x Breite)
215 g/m²

CG Workwear

BLACK	BUGATTI	CHERRY	CHOCOLATE
DARK BLUE	ELEFANT	GRIFFIN	KHAKI
LAVA	LEAF	MARINE	PALE GREY
RAVEN	RED	REGENCY RED	SAND
SUNSHINE	TAUPE	TOFFEE	WHITE

Bistroschürze mit zwei Ösen | Bänder mit Druckknöpfen auswechselbar (Bänder nicht im Lieferumfang enthalten. Das Bänderset finden Sie unter Artikel CGW42128) | Hochveredeltes Mischgewebe | Knitterarm | Strapazierfähig | Bis 95 °C waschbar | Industrielwäsche- und finishertauglich



CGW128J | 00128-32 **Bistro Apron Pizzone Jeans**

65% Polyester / 35% Baumwolle
80 x 71 cm (Länge x Breite)
280 g/m²

CG Workwear

DENIM

Bistroschürze mit zwei Ösen | Bänder mit Druckknöpfen auswechselbar (Bänder nicht im Lieferumfang enthalten. Das Bänderset finden Sie unter Artikel CGW42128) | Strapazierfähig | Bis 95 °C waschbar | Industrielwäsche- und finishertauglich



CGW128M | 00128-14 **Bistro Apron Pizzone Melange**

50% Baumwolle / 50% Polyester
80 x 71 cm (Länge x Breite)
140 g/m²

CG Workwear

BLUE	BROWN	DARK GREY	LIGHT GREY
------	-------	-----------	------------

Bistroschürze mit zwei Ösen | Bänder mit Druckknöpfen auswechselbar (Bänder nicht im Lieferumfang enthalten. Das Bänderset finden Sie unter Artikel CGW42128) | Besonders leichte Qualität | Elegant meliertes Gewebe | Strapazierfähig | Bis 95 °C waschbar | Industrielwäsche- und finishertauglich



CGW42128 | 42128 **Pizzone Classic Strap Set**

65% Polyester / 35% Baumwolle (Melange: 50% Baumwolle / 50% Polyester)
130 x 2,5 cm

CG Workwear

BLACK	BLUE MELANGE	BROWN MELANGE	BUGATTI
CHERRY	CHOCOLATE	DARK BLUE	DARK GREY MELANGE
DENIM	ELEFANT	GRIFFIN	KHAKI
LAVA	LEAF	LIGHT GREY MELANGE	MARINE
PALE GREY	RAVEN	RED	REGENCY RED
SAND	SUNSHINE	TAUPE	TOFFEE
WHITE			

Zwei Bänder für Bistroschürzen, je 130 cm lang und 2,5 cm breit | Mit Druckknopf zum Befestigen an der Schürzen-Öse | Hochveredeltes Mischgewebe | Knitterarm | Strapazierfähig | Bis 95 °C waschbar | Industrielwäsche- und finishertauglich



CGW110 | 00110-01 **Slit Apron Milano 100 x 100 cm**

65% Polyester / 35% Baumwolle
100 x 100 cm
 215 g/m²

CG Workwear

BLACK	BUGATTI	CARAMEL	CHERRY
CHOCOLATE	COPPER	CURRY	DARK BLUE
ELEFANT	EVERGREEN	GRIFFIN	KHAKI
LAVA	LEAF	MAGENTA	NAVY
ORANGE	RAVEN	RED	REGENCY RED
SAND	SUNSHINE	TAUPE	TOFFEE
TURQUOISE	WHITE		

Made in Germany | Langer Gehschlitz und durchgehendes Schürzenband | Reaktivfärbung | Bänder verriegelt | Farbecht | Knitterarm und pflegeleicht | Doppelt gefärbt | Industriegewäsche- und finishertauglich | Waschbar bis 95 °C | Kellertasche Napoli (CGW160) ist nicht im Lieferumfang enthalten



CGW111 | 00111-01 **Slit Apron Milano 80 x 100 cm**

65% Polyester / 35% Baumwolle
80 x 100 cm (Länge x Breite)
 215 g/m²

CG Workwear

BLACK	BUGATTI	CARAMEL	CHERRY
CHOCOLATE	COPPER	CURRY	DARK BLUE
ELEFANT	EVERGREEN	GRIFFIN	KHAKI
LAVA	LEAF	MAGENTA	NAVY
ORANGE	RAVEN	RED	REGENCY RED
SAND	SUNSHINE	TAUPE	TOFFEE
TURQUOISE	WHITE		

Made in Germany | Langer Gehschlitz und durchgehendes Schürzenband | Reaktivfärbung | Bänder verriegelt | Farbecht | Knitterarm und pflegeleicht | Doppelt gefärbt | Industriegewäsche- und finishertauglich | Waschbar bis 95 °C | Kellertasche Napoli (CGW160) nicht im Lieferumfang



CGW4111 | 04111-32 **Slit Apron Scanno**

65% Polyester / 35% Baumwolle
80 x 100 cm (Länge x Breite)
 280 g/m²

CG Workwear

DENIM

Made in Germany | Strapazierfähiges Jeansgewebe | Braune Ziernähte | Seitlicher Schlitz | Zwei große seitliche Taschen | Zwei Stifefächer | Durchgehendes Band aus Schürzenstoff | Nahtverriegelung an Bändern und Schlitz



CGW4122 | 04122-32 **Bistro Apron Oricola**

65% Polyester / 35% Baumwolle
80 x 100 cm (Länge x Breite)
 280 g/m²

CG Workwear

DENIM

Made in Germany | Strapazierfähiges Jeansgewebe | Braune Ziernähte | Zwei große seitliche Taschen | Zwei Stifefächer | Durchgehendes Band aus Schürzenstoff | Nahtverriegelung an Bändern



CGW4127 | 04127-32 **Bistro Apron Bellante**

65% Polyester / 35% Baumwolle
33 x 75 cm (Länge x Breite)
 280 g/m²

CG Workwear

DENIM

Made in Germany | Strapazierfähiges Jeansgewebe | Braune Ziernähte | Durchgehende Tasche mit vier Fächern (18x20 cm) | Zwei Stiftefächer | Durchgehendes Band aus Schürzenstoff | Nahtverriegelung an Bändern



CGW127 | 00127-01 **Bistro Apron Roma Classic Bag Mini**

65% Polyester / 35% Baumwolle
33 x 75 cm
 215 g/m²

CG Workwear

BLACK

Made in Germany | Durchgehende Tasche über die gesamte Breite | Tasche abgeteilt in vier gleich große Fächer | Taschenhöhe ca. 15 cm | Nahtverriegelung an Bändern | Durchgehendes Band aus Schürzenstoff | Strapazierfähig | Knitterarm | 95 °C waschbar

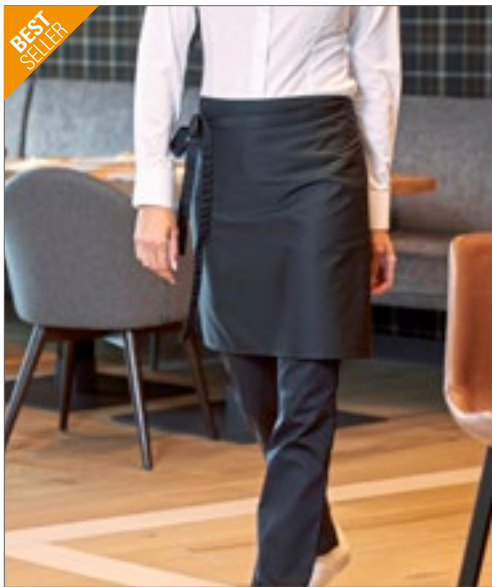

CGW123 | 00123-01 **Bistro Apron Roma 50 x 78 cm**

65% Polyester / 35% Baumwolle
50 x 78 cm (Länge x Breite)
 215 g/m²

CG Workwear

BLACK	BUGATTI	CARAMEL	CHERRY
CHOCOLATE	CURRY	DARK BLUE	ELEFANT
GRIFFIN	KHAKI	LAVA	LEAF
MAGENTA	NAVY	ORANGE	RAVEN
RED	REGENCY RED	SAND	SUNSHINE
TAUPE	TOFFEE	TURQUOISE	WHITE

Made in Germany | Verstärktes Schürzenband | Doppelt gefärbt | Knitterarm und pflegeleicht | Reaktivfärbung | Bänder verriegelt | Sicherheitsnaht | Farbecht | Industriewäsche- und finishertauglich | Waschbar bis 95 °C



CGW1262 | 01262-01 **Bistro Apron Roma Bag 50 x 78 cm**

65% Polyester / 35% Baumwolle
50 x 78 cm (Länge x Breite)
 215 g/m²

CG Workwear

BLACK	BUGATTI	CARAMEL	CHERRY
CHOCOLATE	COPPER	CURRY	DARK BLUE
ELEFANT	EVERGREEN	GRIFFIN	KHAKI
LAVA	LEAF	MAGENTA	NAVY
ORANGE	RAVEN	RED	REGENCY RED
SAND	SUNSHINE	TAUPE	TOFFEE
TURQUOISE	WHITE		

Made in Germany | Indanthren gefärbt | Pflegeleicht | Farbecht | Knitterarm | Industriewäsche geeignet | Finishertauglich | Klassische Bistroschürze mit aufgesetzter Tasche (20 x 39 cm) | Waschbar bis 95 °C



CGW0122 | 00122-44 **Bistro Apron Roma 80 GreeNature**

65% Polyester / 35% Baumwolle
80 x 100 cm (Länge x Breite)
215 g/m²

CG Workwear

BLACK	CHERRY	COOL GREY	GRIFFIN
NAVY	RAVEN		

Polyester aus recycelten PET-Flaschen / Bio-Baumwolle | Made in Germany | Doppelt gefärbt | Reaktivfärbung | Bänder verriegelt | Farbecht | Verstärktes Schürzenband | Sicherheitsnaht | Knitterarm und pflegeleicht | Industrieräsche- und finishertauglich | Waschbar bis 95 °C



CGW122 | 00122-01 **Bistro Apron Roma 80**

65% Polyester / 35% Baumwolle
80 x 100 cm (Länge x Breite)
215 g/m²

CG Workwear

BLACK	BUGATTI	CARAMEL	CHERRY
CHOCOLATE	COPPER	CURRY	DARK BLUE
ELEFANT	EVERGREEN	GRIFFIN	KHAKI
LAVA	LEAF	MAGENTA	NAVY
ORANGE	RAVEN	RED	REGENCY RED
SAND	SUNSHINE	TAUPE	TOFFEE
TURQUOISE	WHITE		

Made in Germany | Doppelt gefärbt | Reaktivfärbung | Bänder verriegelt | Farbecht | Verstärktes Schürzenband | Sicherheitsnaht | Knitterarm und pflegeleicht | Industrieräsche- und finishertauglich | Waschbar bis 95 °C | Kellertasche Napoli (CGW160) ist nicht im Lieferumfang enthalten



CGW1261 | 01261-01 **Bistro Apron Roma Bag 80 x 100 cm**

65% Polyester / 35% Baumwolle
80 x 100 cm (Länge x Breite)
215 g/m²

CG Workwear

BLACK	BUGATTI	CARAMEL	CHERRY
CHOCOLATE	COPPER	CURRY	DARK BLUE
ELEFANT	EVERGREEN	GRIFFIN	KHAKI
LAVA	LEAF	MAGENTA	NAVY
ORANGE	RAVEN	RED	REGENCY RED
SAND	SUNSHINE	TAUPE	TOFFEE
TURQUOISE	WHITE		

Made in Germany | Indanthren gefärbt | Pflegeleicht | Farbecht | Knitterarm | Industrieräsche geeignet | Finishertauglich | Klassische Bistroschürze mit aufgesetzter Tasche (20 x 39 cm) | Waschbar bis 95 °C



CGW1260 | 01260-01 **Bistro Apron Roma Bag 100 x 100 cm**

65% Polyester / 35% Baumwolle
100 x 100 cm
215 g/m²

CG Workwear

BLACK	BUGATTI	CARAMEL	CHERRY
CHOCOLATE	COPPER	CURRY	DARK BLUE
ELEFANT	EVERGREEN	GRIFFIN	KHAKI
LAVA	LEAF	MAGENTA	NAVY
ORANGE	RAVEN	RED	REGENCY RED
SAND	SUNSHINE	TAUPE	TOFFEE
TURQUOISE	WHITE		

Made in Germany | Indanthren gefärbt | Pflegeleicht | Farbecht | Knitterarm | Industrieräsche geeignet | Finishertauglich | Klassische Bistroschürze mit aufgesetzter Tasche (20 x 39 cm) | Waschbar bis 95 °C



**BEST
SELLER**

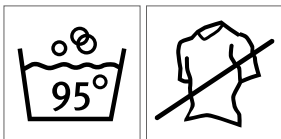

CGW121 | 00121-01 **Bistro Apron Roma 100 x 100 cm**

65% Polyester / 35% Baumwolle
100 x 100 cm
215 g/m²

CG Workwear

BLACK	BUGATTI	CARAMEL	CHERRY
CHOCOLATE	COPPER	CURRY	DARK BLUE
ELEFANT	EVERGREEN	GRIFFIN	KHAKI
LAVA	LEAF	MAGENTA	NAVY
ORANGE	RAVEN	RED	REGENCY RED
SAND	SUNSHINE	TAUPE	TOFFEE
TURQUOISE	WHITE		

CGW730 | 00730-13 **Ladies' Polo Susa**

60% Baumwolle / 40% Polyester
XS, S, M, L, XL, XXL, 3XL, 4XL
230 g/m²

CG Workwear

ANTHRACITE	APEROL	BLACK	CHAMPAGNER
CHOCOLATE	NATURAL	NAVY	SILVER
WHITE			

Bis 95 °C waschbar | Kurzarm | Strick-Kragen | Doppelnähte | Ärmelbündchen | Seitlich geschlitzt | Seitenschlitze versiegelt | Offene Knopfleiste ohne Knöpfe | Vorgewaschen | Tailliert

Made in Germany | Doppelt gefärbt | Reaktivfärbung | Bänder verriegelt | Farbecht | Verstärktes Schürzenband | Sicherheitsnaht | Knitterarm und pflegeleicht | Industriewäsche- und finishertauglich | Waschbar bis 95 °C | Kellertasche Napoli (CGW160) ist nicht im Lieferumfang enthalten



CGW9520 | 09520-13 **Men's Short Sleeve T-Shirt Taranto**

60% Baumwolle / 40% Polyester
S, M, L, XL, XXL, 3XL, 4XL
 220 g/m²

CG Workwear

ANTHRACITE	APEROL	BLACK	NATURAL
NAVY	WHITE		

Runder Ausschnitt | Figurbetont, schmale Ärmel | Strapazierfähige Doppelnähte | Seitennähte | Vorgewaschen, daher formstabil und farbecht | Hoher Anteil an gekämmter Baumwolle | Angenehm glatt und weich | Pflegeleicht | Bügelfrei | Industriegewasche- und finishertauglich | 95 °C waschbar



CGW9525 | 09525-13 **Ladies' Short Sleeve T-Shirt Ragusa**

60% Baumwolle / 40% Polyester
XS, S, M, L, XL, XXL, 3XL, 4XL
 220 g/m²

CG Workwear

ANTHRACITE	APEROL	BLACK	NATURAL
NAVY	WHITE		

Runder Ausschnitt | Figurbetont, schmale Ärmel | Strapazierfähige Doppelnähte | Seitennähte | Vorgewaschen, daher formstabil und farbecht | Hoher Anteil an gekämmter Baumwolle | Angenehm glatt und weich | Pflegeleicht | Bügelfrei | Industriegewasche- und finishertauglich | 95 °C waschbar



BEST SELLER



CGW720 | 00720-13 **Men's Polo Iseo**

60% Baumwolle / 40% Polyester
S, M, L, XL, XXL, 3XL, 4XL
 230 g/m²

CG Workwear

ANTHRACITE	APEROL	BLACK	CHAMPAGNER
CHOCOLATE	NATURAL	NAVY	SILVER
WHITE			

Bis 95 °C waschbar | Kurzarm | Strick-Kragen | Doppelnähte | Ärmelbündchen | Seitlich geschlitzt | Seitenschlitze versiegelt | Drei Knöpfe mit Kreuzstich-Befestigung



CGW600 | 00600-15 **Ladies' Blouse Troina**

49% Baumwolle / 49% Polyester / 2% Elastolefin
XS, S, M, L, XL, XXL, 3XL, 4XL, 5XL
 125 g/m²

CG Workwear

BLACK	WHITE
-------	-------

Comfort fit | Kentkragen | 3/4 Arm | Hoher Tragekomfort durch Stretchanteil | Waschbar bis 95 °C | Bügelfrei | Industriegewasche- und finishertauglich



CGW540 | 00540-14 **Men's Shirt San Buono**

50% Baumwolle / 50% Polyester

S, M, L, XL, XXL, 3XL, 4XL

140 g/m²

CG Workwear

DARK GREY **LIGHT GREY**

Slim Fit | Stehkragen | Fein meliertes Gewebe | Waschbar bis 95 °C | Industriegäsche- und finishertauglich



CGW550 | 00550-14 **Ladies' Blouse Pacentro**

50% Baumwolle / 50% Polyester

S, M, L, XL, XXL, 3XL, 4XL

140 g/m²

CG Workwear

DARK GREY **LIGHT GREY**

Slim Fit | Stehkragen | Fein meliertes Gewebe | Waschbar bis 95 °C | Industriegäsche- und finishertauglich



CGW560 | 00560-14 **Men's Shirt Borello**

50% Baumwolle / 50% Polyester

S, M, L, XL, XXL, 3XL, 4XL

140 g/m²

CG Workwear

DARK GREY **LIGHT GREY**

Slim Fit | Kentkragen | Fein meliertes Gewebe | Waschbar bis 95 °C | Industriegäsche- und finishertauglich



CGW580 | 00580-15 **Men's Shirt Pretoro**

49% Baumwolle / 49% Polyester / 2% Elastolefin

S, M, L, XL, XXL, 3XL, 4XL, 5XL

125 g/m²

CG Workwear

WHITE

Slim Fit | Stehkragen | Langarm | Hoher Tragekomfort durch Stretchanteil | Waschbar bis 95 °C | Bügelfrei | Industriegäsche- und finishertauglich



CGW590 | 00590-15 **Ladies' Blouse Corvara**

49% Baumwolle / 49% Polyester / 2% Elastolefin

XS, S, M, L, XL, XXL, 3XL, 4XL, 5XL

125 g/m²

CG Workwear

WHITE

Slim Fit | Stehkragen | Langarm | Hoher Tragekomfort durch Stretchanteil | Waschbar bis 95 °C | Bügelfrei | Industriegäsche- und finishertauglich



CGW570 | 00570-14 **Ladies' Blouse Meri**

50% Baumwolle / 50% Polyester

S, M, L, XL, XXL, 3XL, 4XL

140 g/m²

CG Workwear

DARK GREY **LIGHT GREY**

Slim Fit | Kentkragen | Fein meliertes Gewebe | Waschbar bis 95 °C | Industriegäsche- und finishertauglich



CGW615 | 00615-15 **Men's Shirt Navelli**

49% Baumwolle / 49% Polyester / 2% Elastolefin
S, M, L, XL, XXL, 3XL, 4XL, 5XL
 125 g/m²

CG Workwear

BLACK WHITE

Comfort fit | Kentkragen | Brusttasche | Hoher Tragekomfort durch Stretchanteil |
 Waschbar bis 95 °C | Bügelfrei | Industriewäsche- und finishertauglich



CGW625 | 00625-15 **Ladies' Blouse Scerni**

49% Baumwolle / 49% Polyester / 2% Elastolefin
XS, S, M, L, XL, XXL, 3XL, 4XL, 5XL
 125 g/m²

CG Workwear

BLACK WHITE

Comfort fit | Kentkragen | Langarm | Hoher Tragekomfort durch Stretchanteil |
 Waschbar bis 95 °C | Bügelfrei | Industriewäsche- und finishertauglich



CGW630 | 00630-15 **Men's Shirt Pesaro**

49% Polyester / 49% Baumwolle / 2% Elastolefin
S, M, L, XL, XXL
 125 g/m²

CG Workwear

BLACK CHAMPAGNER CHOCOLATE WHITE

Qualitativ hochwertiges Stretchhemd | Slim Fit | Hochveredeltes Mischgewebe |
 Doppelte Nähte aus strapazierfähigen Alterfil-Garnen | Waschbar bis 95 °C



CGW640 | 00640-15 **Ladies' Blouse Ferrara**

49% Polyester / 49% Baumwolle / 2% Elastolefin
S, M, L, XL, XXL
 125 g/m²

CG Workwear

BLACK CHAMPAGNER CHOCOLATE WHITE

Etwas längerer Schnitt | Hervorragende Trageeigenschaften durch Stretchanteil |
 Knöpfe mit Kreuzstichbefestigung | EOL (Stretch) hochveredeltes Mischgewebe |
 Stark tailliert | Waschbar bis 95 °C



KUSTOM KIT
bargear.



K124 | KK124

Fashion Fit Bar Polo Shirt

100% Baumwolle
S, M, L, XL, XXL
160 g/m²

Bargear

BLACK

Polohemd aus Jersey-Strick mit Webkragen und Knopfleiste | 3-Knopfleiste | Versiegelte Schulternähte | Abgesetzte, angesetzte, doppellagige Ärmelbündchen | Seitliche Schlitz mit Webband hinten | Gerader Saum | Ersatzknopf | Gewebtes Bargear®-Halsetikett | Waschbar bis 40 °C



KUSTOM KIT
bargear.



STRETCH

K120 | KK120

Men's Tailored Fit Bar Shirt Short Sleeve

57% Baumwolle / 40% Polyester / 3% Elasthan
37 (S/14H), 38/40 (M/15-15H), 41/42 (L/16-16H), 43/44 (XL/17-17H), 45/47 (XXL/18-18H)
120 g/m²

Bargear

BLACK

Weicher verstärkter Kragen | Stretch-Material für angenehmen Tragekomfort | Abgerundeter Saum | Ersatzknopf

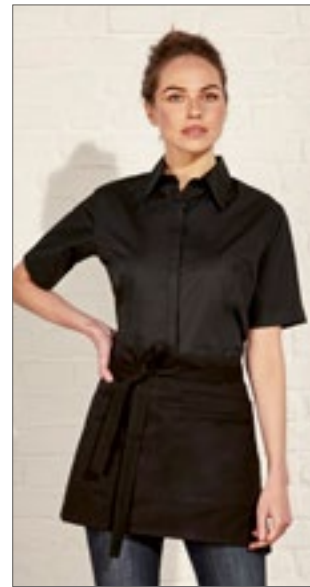

KUSTOM KIT
bargear.



STRETCH

K735 | KK735

Women's Tailored Fit Bar Shirt Short Sleeve

57% Baumwolle / 40% Polyester / 3% Elasthan
34 (XS/8), 36 (S/10), 38 (M/12), 40 (L/14), 42 (XL/16), 44 (XXL/18), 46 (3XL/20)
120 g/m²

Bargear

BLACK

Verdeckte Knopfleiste | Leicht verstärkter Kragen | Leicht taillierter Schnitt | Abgerundeter Saum | Ersatzknopf | Stretch-Material für angenehmen Tragekomfort



KUSTOM KIT
bargear.



STRETCH

K121 | KK121

Men's Tailored Fit Bar Shirt Long Sleeve

57% Baumwolle / 40% Polyester / 3% Elasthan
37 (S/14H), 38/40 (M/15-15H), 41/42 (L/16-16H), 43/44 (XL/17-17H), 45/47 (XXL/18-18H)
120 g/m²

Bargear

BLACK

Leicht verstärkter Kragen | Verstellbare Manschetten | Stretch-Material für angenehmen Tragekomfort | Ersatzknopf | Abgerundeter Saum

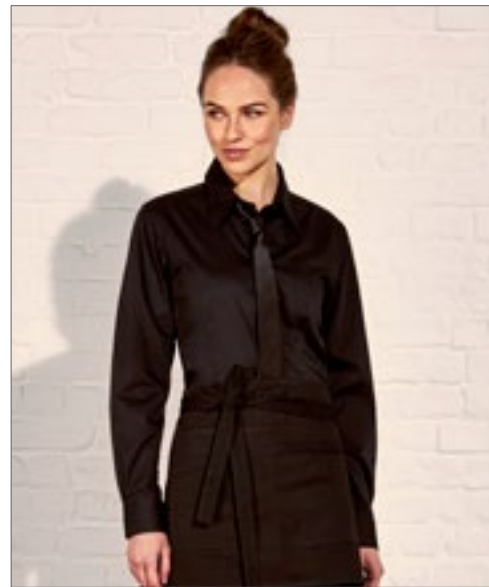

KUSTOM KIT
bargear.



STRETCH

K738 | KK738

Women's Tailored Fit Bar Shirt Long Sleeve

57% Baumwolle / 40% Polyester / 3% Elasthan
34 (XS/8), 36 (S/10), 38 (M/12), 40 (L/14), 42 (XL/16), 44 (XXL/18), 46 (3XL/20)
120 g/m²

Bargear

BLACK

Verstellbare Manschetten | Stretch-Material für angenehmen Tragekomfort | Leicht verstärkter Kragen | Ersatzknopf | Abgerundeter Saum



KUSTOM KIT
bargear.



K122 | KK122

Men's Tailored Fit Bar Shirt Mandarin Collar Short Sleeve

57% Baumwolle / 40% Polyester / 3% Elasthan
37 (S/14H), 38/40 (M/15-15H), 41/42 (L/16-16H), 43/44 (XL/17-17H), 45/47 (XXL/18-18H)
120 g/m²

Bargear

BLACK

Abgerundeter Saum | Stretch-Material für angenehmen Tragekomfort | Verdeckte Knopfleiste | Leicht verstärkter Asia-Kragen | Ersatzknopf



KUSTOM KIT
bargear.



K736 | KK736

Women's Tailored Fit Bar Shirt Mandarin Collar Short Sleeve

57% Baumwolle / 40% Polyester / 3% Elasthan
34 (XS/8), 36 (S/10), 38 (M/12), 40 (L/14), 42 (XL/16), 44 (XXL/18), 46 (3XL/20)
120 g/m²

Bargear

BLACK

Abgerundeter Saum | Stretch-Material für angenehmen Tragekomfort | Leicht verstärkter Mandarin-Kragen | Verdeckte Knopfleiste | Ersatzknopf



KUSTOM KIT
bargear.



K123 | KK123

Men's Tailored Fit Bar Shirt Mandarin Collar Long Sleeve

57% Baumwolle / 40% Polyester / 3% Elasthan
37 (S/14H), 38/40 (M/15-15H), 41/42 (L/16-16H), 43/44 (XL/17-17H), 45/47 (XXL/18-18H)
120 g/m²

Bargear

BLACK

Stretch-Material für angenehmen Tragekomfort | Verdeckte Knopfleiste | Ersatzknopf | Abgerundeter Saum | Leicht verstärkter Mandarin-Kragen



KUSTOM KIT
bargear.



K740 | KK740

Women's Tailored Fit Bar Shirt Mandarin Collar Long Sleeve

57% Baumwolle / 40% Polyester / 3% Elasthan
34 (XS/8), 36 (S/10), 38 (M/12), 40 (L/14), 42 (XL/16), 44 (XXL/18), 46 (3XL/20)
120 g/m²

Bargear

BLACK

Stretch-Material für angenehmen Tragekomfort | Verdeckte Knopfleiste | Leicht verstärkter Mandarin-Kragen | Ersatzknopf | Abgerundeter Saum



PREMIER



PW615 | PR615 **Men's Coolchecker® Piqué Polo**

100% Polyester
S, M, L, XL, XXL, 3XL, 4XL, 5XL
155 g/m² Premier Workwear

S, M, L, XL, XXL, 3XL, 4XL, 5XL

BLACK	DARK GREY (CA. P. 431)	NAVY (CA. P. 2766)	RED (CA. P. 200)
ROYAL (CA. P. 286)	SILVER (CA. P. 428)		

S, M, L, XL, XXL, 3XL, 4XL

AUBERGINE (CA. P. 5115)	BOTTLE (CA. P. 560)	BROWN (CA. P. 476)	BURGUNDY (CA. P. 216)
GREY MELANGE (CA. P. 425C)	HOT PINK (CA. P. 214C)	KELLY GREEN (CA. P. 355)	LIGHT BLUE (CA. P. 2708)
LIME (CA. P. 382)	NEON GREEN	NEON ORANGE	NEON PINK
NEON YELLOW	PURPLE (CA. P. 269)	SAPPHIRE (CA. P. 300)	STRAWBERRY RED (CA. P. 186)
SUNFLOWER (CA. P. 136C)	TURQUOISE (CA. P. 312)	WHITE	

Poloshirt mit Knopfleiste | Knopfleiste mit drei Knöpfen | Extra lang geschnitten | Feuchtigkeitsregulierung | Ripp-Strick-Kragen | Einsätze für eine bessere Passform | WRAP-Zertifizierung



PREMIER



PW616 | PR616 **Women's Coolchecker® Piqué Polo**

100% Polyester
XS, S, M, L, XL, XXL
155 g/m² Premier Workwear

AUBERGINE (CA. P. 5115)	BLACK	BOTTLE (CA. P. 560)	BROWN (CA. P. 476)
BURGUNDY (CA. P. 216)	DARK GREY (CA. P. 431)	GREY MELANGE (CA. P. 425C)	HOT PINK (CA. P. 214C)
KELLY GREEN (CA. P. 355)	LIGHT BLUE (CA. P. 2708)	LIME (CA. P. 382)	NAVY (CA. P. 2766)
NEON GREEN	NEON ORANGE	NEON PINK	NEON YELLOW
PURPLE (CA. P. 269)	RED (CA. P. 200)	ROYAL (CA. P. 286)	SAPPHIRE (CA. P. 300)
SILVER (CA. P. 428)	STRAWBERRY RED (CA. P. 186)	SUNFLOWER (CA. P. 136C)	TURQUOISE (CA. P. 312)
WHITE			

Poloshirt mit Knopfleiste | Knopfleiste mit drei Knöpfen | Extra lang geschnitten | Feuchtigkeitsregulierung | Ripp-Strick-Kragen | Einsätze für eine bessere Passform | WRAP-Zertifizierung



PREMIER

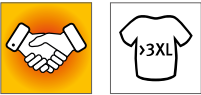

PW618 | PR618 **Men's Contrast Coolchecker® Polo**

100% Polyester
S, M, L, XL, XXL, 3XL, 4XL
155 g/m² Premier Workwear

BLACK/LIME (CA. P. 382)	BLACK/ORANGE (CA. P. 1655)	BLACK/PURPLE
BLACK/RED (CA. P. 200)	BLACK/SUNFLOWER (CA. P. 136C)	BLACK/TURQUOISE (CA. P. 312)
BLACK/WHITE	DARK GREY (CA. P. 424)/SILVER (CA. P. 428)	NAVY/WHITE
RED (CA. P. 200)/BLACK	ROYAL (CA. P. 286)/WHITE	

Polyester-Piqué | Poloshirt mit Kontrastbesatz | Seitliche Einsätze für körpernahe Passform | Knopfleiste mit drei Knöpfen | Kragen und Ärmelabschlüsse in Ripp-Strick-Optik | Seitenschlitze | Feuchtigkeitstransportierendes Coolchecker-Gewebe



PREMIER



PW619 | PR619 **Women's Contrast Coolchecker® Polo**

100% Polyester
XS, S, M, L, XL, XXL
155 g/m² Premier Workwear

XS, S, M, L, XL, XXL

BLACK/PURPLE	BLACK/WHITE	NAVY/WHITE
--------------	-------------	------------

S, M, L, XL, XXL

BLACK/LIME (CA. P. 382)	BLACK/ORANGE (CA. P. 1655)	BLACK/RED (CA. P. 200)
BLACK/SUNFLOWER (CA. P. 136C)	BLACK/TURQUOISE (CA. P. 312)	DARK GREY (CA. P. 424)/SILVER (CA. P. 428)
RED (CA. P. 200)/BLACK	ROYAL (CA. P. 286)/WHITE	

Polyester-Piqué | Poloshirt mit Kontrastbesatz | Seitliche Einsätze für körpernahe Passform | Knopfleiste mit drei Knöpfen | Kragen und Ärmelabschlüsse in Ripp-Strick-Optik | Seitenschlitze | Feuchtigkeitstransportierendes Coolchecker-Gewebe



PREMIER



PW631 | PR631 **Men's Spun-Dyed Sustainable Polo Shirt**

100% Polyester
S, M, L, XL, XXL, 3XL, 4XL
160 g/m²

Premier Workwear

BLACK | DARK GREY (CA. P. 425C) | FRENCH NAVY (CA. P. 303C)

Recyceltes Polyester aus Altkunststoff | Spinngefärbtes Garn aus recyceltem Polyester | Gerippter Kragen | Knopfleiste mit drei Knöpfen | Seitliche Belüftungsschlitze, atmungsaktiv | Feuchtigkeitsregulierende Eigenschaften | Ausgezeichnete Farbbeständigkeit gegenüber UV-Licht | Umweltfreundliches Spun-Färbeverfahren für weniger Wasserverbrauch, weniger Chemikalien und weniger CO₂-Emissionen



PREMIER



PW633 | PR633 **Women's Spun-Dyed Sustainable Polo Shirt**

100% Polyester
XS, S, M, L, XL, XXL
160 g/m²

Premier Workwear

BLACK | DARK GREY (CA. P. 425C) | FRENCH NAVY (CA. P. 303C)

Recyceltes Polyester aus Altkunststoff | Spinngefärbtes Garn aus recyceltem Polyester | Gerippter Kragen | Knopfleiste mit drei Knöpfen | Seitliche Belüftungsschlitze, atmungsaktiv | Feuchtigkeitsregulierende Eigenschaften | Ausgezeichnete Farbbeständigkeit gegenüber UV-Licht | Umweltfreundliches Spun-Färbeverfahren für weniger Wasserverbrauch, weniger Chemikalien und weniger CO₂-Emissionen



PREMIER



PW222 | PR222 **Men's Jeans Stitch Denim Shirt**

100% Baumwolle
XS, S, M, L, XL, XXL, 3XL
155 g/m²

Premier Workwear

BLACK DENIM (CA. P. 433) | INDIGO DENIM (CA. P. 2767)

Jeanshemd aus 100% Baumwolle | Kontrastnähte | Brusttasche links | Manschettenknöpfe und geknöpfter Ärmelschutz | Abgerundeter Saum



PREMIER



PW322 | PR322 **Women's Jeans Stitch Denim Shirt**

100% Baumwolle
XS, S, M, L, XL, XXL, 3XL
155 g/m²

Premier Workwear

BLACK DENIM (CA. P. 433) | INDIGO DENIM (CA. P. 2767)

Jeanshemd aus 100% Baumwolle | Kontrastnähte | Zwei Brusttaschen | Manschettenknöpfe und geknöpfter Ärmelschutz | Abgerundeter Saum



PREMIER



PW306 | PR306 **Women's Roll-Sleeve Poplin Blouse**

65% Polyester / 35% Baumwolle
XS (34), S (36), M (40), L (44), XL (48), XXL (52)
105 g/m²

Premier Workwear

BLACK

Geknöpfte Befestigungsschleufe für hochgekrempeelte Ärmel | Brusttasche links | Weicher Kragen | Pflegeleicht | WRAP-Zertifizierung



PREMIER



PW250 | PR250
Men's Mulligan Check Cotton Long Sleeve Shirt

100% Baumwolle
S, M, L, XL, XXL, 3XL
115 g/m²

Premier Workwear



Roll-Sleeve-Option mit Knopf- und Laschenverschluss am Oberarm | Geknöpfte Manschette, wenn langärmelig getragen | Schmale Softkragen-Optik | Halbtailierte Passform für Herren | Attraktives Karomuster | Passender Artikel für Damen: PW350

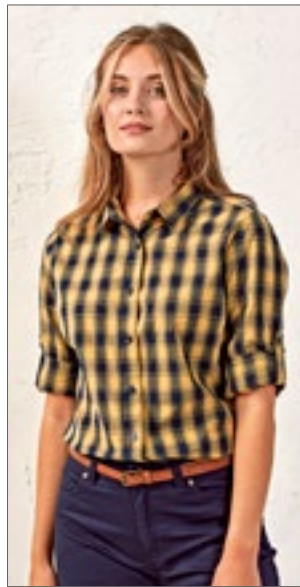

PREMIER



PW350 | PR350
Women's Mulligan Check Cotton Long Sleeve Shirt

100% Baumwolle
XS, S, M, L, XL, XXL
115 g/m²

Premier Workwear



Roll-Sleeve-Option mit Knopf- und Laschenverschluss am Oberarm | Schmale Softkragen-Optik | Halbtailierte Passform für Damen | Attraktives Karomuster | Passender Artikel für Herren: PW250



PREMIER



PW254 | PR254
Men's Ginmill Check Long Sleeve Cotton Shirt

100% Baumwolle
S, M, L, XL, XXL, 3XL
115 g/m²

Premier Workwear



Gefärbtes Baumwollgarn, Popeline | Roll-Sleeve-Option mit Knopf- und Laschenverschluss am Oberarm | Schmale Softkragen-Optik | Halbtailierte Passform | Knöpfbarer Ärmelabschluss für langärmelige Option



PREMIER



PW256 | PR256
Men's Sidehill Check Long Sleeve Cotton Shirt

100% Baumwolle
S, M, L, XL, XXL, 3XL
115 g/m²

Premier Workwear



Gefärbtes Baumwollgarn, Popeline | Roll-Sleeve-Option mit Knopf- und Laschenverschluss am Oberarm | Schmale Softkragen-Optik | Halb taillierte Passform | Knöpfbarer Ärmelabschluss für langärmelige Option



PREMIER



PW356 | PR356
Women's Sidehill Check Long Sleeve Cotton Shirt

100% Baumwolle
XS, S, M, L, XL, XXL
115 g/m²

Premier Workwear



Gefärbtes Baumwollgarn, Popeline | Roll-Sleeve-Option mit Knopf- und Laschenverschluss am Oberarm | Doppelknopf-Ärmelabschluss für langärmelige Option | Schmale Softkragen-Optik | Brustabnäher und Abnäher hinten



PREMIER



PW354 | PR354
Women's Ginmill Check Long Sleeve Cotton Shirt

100% Baumwolle
XS, S, M, L, XL, XXL
115 g/m²

Premier Workwear



Roll-Sleeve-Option mit Knopf- und Laschenverschluss am Oberarm | Doppelknopf-Ärmelabschluss für langärmelige Option | Schmale Softkragen-Optik | Brustabnäher und Abnäher hinten



PREMIER®



PW649 | PR649

Coolchecker® Chef's T-Shirt (Mesh Back)

100% Polyester
XS, S, M, L, XL, XXL, 3XL
135 g/m²

Premier Workwear

BLACK	WHITE
-------	-------

Rundhalsausschnitt | Netz-Rückenteil für gute Belüftung | Ventilationsöffnung unter den Ärmeln | Stifttasche am Ärmel | Feuchtigkeitsttransportierendes Coolchecker-Finish



PREMIER®



PW218 | PR218

Men's Long-John Roll Sleeve Tee

82% Polyester / 14% Viskose / 4% Elasthan
XS, S, M, L, XL, XXL, 3XL
190 g/m²

Premier Workwear

BLACK	GREY MARL (COOL GREY)
INDIGO	WHITE
WHITE/NAVY (CA. P. 2766)	

Krempelärmel mit Knopfleiste am Oberarm | Rundhalsausschnitt und Knopfleiste mit drei Knöpfen | Halsausschnitt und Ärmelbündchen gerippt und eingefasst | Weiches und dehnbares Material



PREMIER®



PW318 | PR318

Women's Long-John Roll Sleeve Tee

82% Polyester / 14% Viskose / 4% Elasthan
XS, S, M, L, XL, XXL
190 g/m²

Premier Workwear

BLACK	GREY MARL (COOL GREY)
INDIGO (CA. P. 534)	WHITE
WHITE/NAVY (CA. P. 2766)	

Krempelärmel mit Knopfleiste am Oberarm | Rundhalsausschnitt und Knopfleiste mit drei Knöpfen | Halsausschnitt und Ärmelbündchen gerippt und eingefasst | Weiches und dehnbares Material



KARLOWSKY®

KARLOWSKY®
PASSION



KY124 | BM7/BM8/BM9

Herren Karohemd Urban

65% Polyester / 35% Baumwolle
S, M, L, XL, XXL, 3XL
110 g/m²

Karlowisky

BLACK (CA. P. 419C)	NAVY (CA. P. 533C)	SAHARA (CA. P. 467C)
---------------------	--------------------	----------------------

Köpergewebe, 65% Polyester / 35% Baumwolle, 110 g/m² | Pflegeleicht | Urbanes Herrenhemd im angesagten Karo-Design | Optimale Kombination aus klassischem Charme und coolem Streetwear-Style | Weicher Stoff für ein angenehmes Tragegefühl auf der Haut | Hohe Waschbarkeit gegen hartnäckige Verschmutzungen | Passform: Slim-Fit (tailliert geschnitten) | Rückenpasse | Kentkragen | Lange Ärmel | Abgerundete Sportmanschette mit zwei nebeneinander angeordneten Knöpfen zum Einstellen des Manschettenumfangs | Abgerundeter Saum

KY125 | BF7/BF8/BF9

Damen Karohemd Urban

65% Polyester / 35% Baumwolle
XS, S, M, L, XL, XXL
110 g/m²

Karlowisky

BLACK (CA. P. 419C)	NAVY (CA. P. 533C)	SAHARA (CA. P. 467C)
---------------------	--------------------	----------------------

Köpergewebe, 65% Polyester / 35% Baumwolle, 110 g/m² | Pflegeleicht | Urbane Damenbluse im angesagten Karo-Design | Optimale Kombination aus klassischem Charme und coolem Streetwear-Style | Weicher Stoff für ein angenehmes Tragegefühl auf der Haut | Hohe Waschbarkeit gegen hartnäckige Verschmutzungen | Passform: Slim-Fit (tailliert geschnitten) | Rückenpasse | Kentkragen | Lange Ärmel | Abgerundete Sportmanschette mit zwei nebeneinander angeordneten Knöpfen zum Einstellen des Manschettenumfangs | Abgerundeter Saum





PREMIER



PW620 | PR620
Men's Hospitality Waistcoat

65% Polyester / 35% Baumwolle
S, M, L, XL, XXL
195 g/m²

Premier Workwear

BLACK

Industriewäsche bis 85°C | Waschbar bis 60°C | Modern geschnittene Weste mit fünf Knöpfen | Zwei kleine Fronttaschen | Rückseite aus Hauptmaterial | Baumwoll-Twill | WRAP-Zertifizierung



PREMIER



PW621 | PR621
Women's Hospitality Waistcoat

65% Polyester / 35% Baumwolle
S, M, L, XL, XXL
195 g/m²

Premier Workwear

BLACK

Waschbar bis 60 °C | Passendes Herrenmodell: PW620 | Modern geschnittene Weste mit vier Knöpfen | Zwei kleine Fronttaschen | Industriewäsche bis 85°C | WRAP-Zertifizierung



PREMIER



PW625 | PR625
Men's Herringbone Waistcoat

50% Polyester / 45% Wolle / 5% sonstige Fasern
XS, S, M, L, XL, XXL
300 g/m²

Premier Workwear

BROWN CHECK

CHARCOAL (CA. PANTONE 6)

NAVY (CA. PANTONE 2766)

Innenfutter und Rückseite aus Satin | Verschluss mit fünf Knöpfen | Zwei offene Fronttaschen | Reverskragen | Verstellbare Schnalle am Rücken | Abnäher vorn und hinten für optimalen Sitz



PREMIER



PW622 | PR622
Men's Lined Polyester Waistcoat

100% Polyester
XXS, XS, S, M, L, XL, XXL
185 g/m²

Premier Workwear

BLACK

Modern geschnittene Weste mit fünf Knöpfen | Zwei kleine Fronttaschen | Rückenteil aus Satin | Durchgehend gefüttert | Rückseitiger Verstellzug | WRAP-Zertifizierung



PREMIER



PW623 | PR623
Women's Lined Polyester Waistcoat

100% Polyester
XXS (28), XS (31), S (34), M (37), L (41), XL (44), XXL (47)
185 g/m²

Premier Workwear

BLACK

Modern geschnittene Weste mit 4 Knöpfen | Zwei kleine Fronttaschen | Rückenteil aus Satin | Durchgehend gefüttert | Rückseitiger Verstellzug | WRAP-Zertifizierung



PREMIER



PW626 | PR626
Women's Herringbone Waistcoat

50% Polyester / 45% Wolle / 5% sonstige Fasern
XS, S, M, L, XL, XXL
300 g/m²

Premier Workwear

BROWN CHECK

CHARCOAL (CA. PANTONE 6)

NAVY (CA. PANTONE 2766)

Innenfutter und Rückseite aus Satin | Verschluss mit vier Knöpfen | Zwei offene Fronttaschen | Reverskragen | Verstellbare Schnalle am Rücken | Abnäher vorn und hinten für optimalen Sitz



KARLOWSKY®

KARLOWSKY®
PURE



KY013 | BWM1

Herrenweste Basic

100% Polyester
S, M, L, XL, XXL, 3XL
170 g/m²

Karlowsky

BLACK (CA. PANTONE 419C)

Leinwandgewebe, 170 g/m² (Oberstoff), 60 g/m² (Futterstoff) | Herrenweste in lockerer Passform, Abnäher | 2 seitliche Paspeltaschen | 1 Paspeltasche auf Brusthöhe | 1 Innentasche | 4 Knöpfe | Waschbar bis 30°C



KARLOWSKY®

KARLOWSKY®
PURE



KY012 | BWF1

Damenweste Basic

100% Polyester
XS, S, M, L, XL, XXL
170 g/m²

Karlowsky

BLACK (CA. PANTONE 419C)

Leinwandgewebe, 170 g/m² (Oberstoff), 60 g/m² (Futterstoff) | Damenweste in lockerer Passform | Wiener Nähte | 2 seitliche Paspeltaschen | 1 Innentasche | 3 Knöpfe | Waschbar bis 30°C



KARLOWSKY®

KARLOWSKY®
PASSION



KY035 | WM2

Herrenweste Kai

65% Polyester / 35% Baumwolle
46, 48, 50, 52, 54, 56, 58, 60, 62, 64
215 g/m²

Karlowsky

BLACK (CA. PANTONE 419C)

BORDEAUX (CA. PANTONE 209C)

NAVY (CA. PANTONE 533C)

Köpergewebe, 215 g/m² | Hochveredelt, gekrumpft, waschecht, pflegeleicht | Herrenweste mit körpernaher Passform, Abnäher | Hinteres Taillenband durch Druckknöpfe verstellbar | 2 seitliche, imitierte Leistentaschen | 4 Druckknöpfe an Verschlussleiste | Industrieräschetauglich | Waschbar bis 95°C

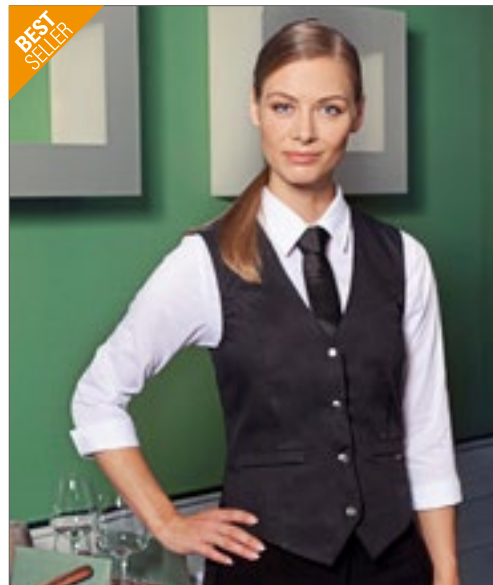

KARLOWSKY®

KARLOWSKY®
PASSION



KY034 | WF2

Damenweste Lena

65% Polyester / 35% Baumwolle
34, 36, 38, 40, 42, 44, 46, 48, 50, 52
215 g/m²

Karlowsky

BLACK (CA. PANTONE 419C)

BORDEAUX (CA. PANTONE 209C)

NAVY (CA. PANTONE 533C)

Köpergewebe, 215 g/m² | Hochveredelt, gekrumpft, waschecht, pflegeleicht | Damenweste in körpernaher Passform | Wiener Nähte | Hinteres Taillenband durch Druckknöpfe verstellbar | 2 seitliche, imitierte Leistentaschen | 4 Druckknöpfe an Verschlussleiste | Industrieräschetauglich | Waschbar bis 95°C

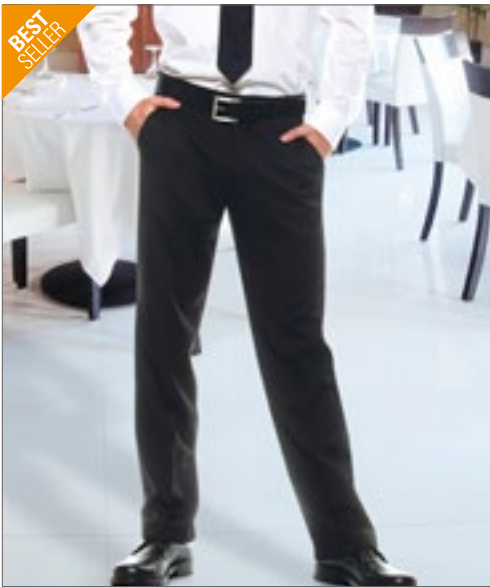

KARLOWSKY®

KARLOWSKY®
PURE



KY068 | BHM2 **Kellnerhose Basic Herren**
100% Polyester
S, M, L, XL, XXL, 3XL

Karlowsky

BLACK (CA. PANTONE 419C)

Leinwandgewebe, 170 g/m² (Oberstoff), Fischgratkörper, 60 g/m² (Futterstoff) | Herrenkellnerhose mit 2 seitlichen Eingrifftaschen | Gürtelschlaufen und Bügelfalten | 1 Gesäßleistentasche rechts | Waschbar bis 30°C



KARLOWSKY®

KARLOWSKY®
PURE



KY067 | BHF1 **Damen Kellnerhose Basic**
100% Polyester
XS, S, M, L, XL, XXL

Karlowsky

BLACK (CA. PANTONE 419C)

Leinwandgewebe, 170 g/m² (Oberstoff), Fischgratkörper, 60 g/m² (Futterstoff) | Damenkellnerhose mit 2 seitlichen Eingrifftaschen | Gürtelschlaufen und Bügelfalten | 2 seitliche Eingrifftaschen | 1 Gesäßleistentasche rechts | Waschbar bis 30°C



KARLOWSKY®

KARLOWSKY®
PURE



KY066 | BRF1 **Kellnerrock Basic**
100% Polyester
XS, S, M, L, XL, XXL

Karlowsky

BLACK (CA. PANTONE 419C)

Leinwandgewebe, 170 g/m² (Oberstoff), 60 g/m² (Futterstoff) | Damenkellnerrock mit verstellbarer Bundweite durch Gummiband mit Knopf | 2 seitliche Eingrifftaschen | Schlitz in der hinteren Mitte, ca. 15cm Länge | Waschbar bis 30°C



CG
WORKWEAR



CGW82010 | 82010-06 **Ladies' Ofena Trousers**
65% Polyester / 32% Baumwolle / 3% Elastolefin
34, 36, 38, 40, 42, 44, 46
205 g/m²

CG Workwear

BLACK | DARK BLUE | RAVEN

Gerade geschnittene Hose mit zwei seitlichen Eingrifftaschen | Zwei Gesäßtaschen und Gürtelschlaufen | Pflegeleicht | Waschbar bis 95 °C | Industrieräsche- und finishertauglich | Farbecht | Strapazierfähig | Hergestellt in Deutschland



CGW4001 | 04001-32 **Men's Trousers Mentana**

65% Polyester / 35% Baumwolle
44, 46, 48, 50, 52, 54, 56, 58, 60, 62, 64
280 g/m²

CG Workwear

DENIM

Made in Germany | Strapazierfähiges Jeansgewebe | Braune Ziernähte | Gerader Schnitt | Mit Knopf und Reißverschluss | Seitliche Eingrifftaschen mit Nieten | Zwei aufgesetzte Gesäßtaschen | Bund mit Gürtelschlaufen



CGW4010 | 04010-32 **Ladies' Trousers Ardea**

65% Polyester / 35% Baumwolle
34, 36, 38, 40, 42, 44, 46, 48, 50, 52
280 g/m²

CG Workwear

DENIM

Made in Germany | Strapazierfähiges Jeansgewebe | Braune Ziernähte | Gerader Schnitt | Mit Knopf und Reißverschluss | Gummeinsätze im Bund | Seitliche Eingrifftaschen mit Nieten | Zwei aufgesetzte Gesäßtaschen | Bund mit Gürtelschlaufen



CGW81001 | 81001-06 **Men's Terni Trousers**

65% Polyester / 32% Baumwolle / 3% Elastolefin
46, 48, 50, 52, 54, 56, 58
215 g/m²

CG Workwear

BLACK | DARK BLUE | RAVEN

Gerade geschnitten | Zwei Fronttaschen mit schrägem Eingriff | Mit Knopf und Reißverschluss | Bund ist ca. 3,5 cm breit und hat Gürtelschlaufen | Strapazierfähig | Farbecht | Pflegeleicht | Waschbar bis 95 °C | Industriewäsche- und finishtauglich | Zwei aufgesetzte Gesäßtaschen | Hergestellt in Deutschland



CGW82001 | 82001-06 **Ladies' Tivoli Trousers**

65% Polyester / 32% Baumwolle / 3% Elastolefin
34, 36, 38, 40, 42, 44, 46, 48, 50, 52
205 g/m²

CG Workwear

BLACK | DARK BLUE | RAVEN

Gerade geschnittene Hose | Ohne Taschen | Mit Knopf und Reißverschluss | Bund ist ca. 3,5 cm breit und hat Gürtelschlaufen | ab Größe 44 mit seitlichem Gummizug am Bund | Strapazierfähig | Farbecht | Pflegeleicht | Waschbar bis 95 °C | Industriewäsche- und finishtauglich | Hergestellt in Deutschland



BEST SELLER

KARLOWSKY®

KARLOWSKY® PASSION



NEW COLOUR

KY036 | JM14 **Kochjacke Lars**

65% Polyester / 35% Baumwolle
44, 46, 48, 50, 52, 54, 56, 58, 60, 62, 64, 66
215 g/m²

Karlowsky

ANTHRACITE (CA. P. 7540C) BLACK (CA. P. 419C) LIGHT BROWN (CA. P. 438C) NAVY (CA. P. 533C)
WHITE

Köpergewebe, 215 g/m² | Hochveredelt, gekrumpft, waschecht, pflegeleicht | Kochjacke für Herren in normaler Passform | Wiener Nähte am Rückenteil | Ärmelmanschetten mit Schlitz | Aufgesetzte, angeschrägte Brusttasche mit Kugelschreiberfach links | Einreihige 5-Knopf Jacke mit Druckknöpfen | Industriewäschetauglich | Waschbar bis 95°C



KARLOWSKY®

KARLOWSKY® PASSION



NEW COLOUR

KY070 | JF3 **Kochjacke Larissa**

65% Polyester / 35% Baumwolle
34, 36, 38, 40, 42, 44, 46, 48, 50
215 g/m²

Karlowsky

ANTHRACITE (CA. P. 7540C) BLACK (CA. P. 419C) LIGHT BROWN (CA. P. 438C) NAVY (CA. P. 533C)
PINK (CA. P. 7636C) WHITE

Köpergewebe, 215 g/m² | Hochveredelt, gekrumpft, waschecht, pflegeleicht | Kochjacke für Damen in körpernaher Passform | Brustabnäher, Flankennähte vorn und hinten | Ärmelmanschetten mit Schlitz | Aufgesetzte, angeschrägte Brusttasche links, mit Stiffach | Einreihige 5-Knopf Jacke mit Druckknöpfen | Industriewäschetauglich | Waschbar bis 95°C



BEST SELLER

KARLOWSKY®

KARLOWSKY® PASSION



NEW COLOUR

KY037 | JM15 **Kochjacke Gustav**

65% Polyester / 35% Baumwolle
44, 46, 48, 50, 52, 54, 56, 58, 60, 62, 64, 66
215 g/m²

Karlowsky

ANTHRACITE (CA. P. 7540C) BLACK (CA. P. 419C) LIGHT BROWN (CA. P. 438C) NAVY (CA. P. 533C)
WHITE

Köpergewebe, 215 g/m² | Hochveredelt, gekrumpft, waschecht, pflegeleicht | Kochjacke für Herren in normaler Passform | Wiener Nähte am Rückenteil | Aufgesetzte, angeschrägte Brusttasche links, mit Kugelschreiberfach | Kurzer Arm | Einreihige 5-Knopf-Jacke mit Druckknöpfen | Industriewäschetauglich | Waschbar bis 95°C



KARLOWSKY®

KARLOWSKY® PASSION



NEW COLOUR

KY071 | JF4 **Kochjacke Greta**

65% Polyester / 35% Baumwolle
34, 36, 38, 40, 42, 44, 46, 48, 50
215 g/m²

Karlowsky

ANTHRACITE (CA. P. 7540C) BLACK (CA. P. 419C) LIGHT BROWN (CA. P. 438C) NAVY (CA. P. 533C)
PINK (CA. P. 7636C) WHITE

Köpergewebe, 215 g/m² | Hochveredelt, gekrumpft, waschecht, pflegeleicht | Kochjacke für Damen in körpernaher Passform | Brustabnäher, Flankennähte vorne und hinten | Kurze Ärmel | Aufgesetzte, angeschrägte Brusttasche links, mit Stiffach | Einreihige 5-Knopf Jacke mit Druckknöpfen | Industriewäschetauglich | Waschbar bis 95°C



KARLOWSKY®

KARLOWSKY®
POSTALACHON



KY051 | JM 35

Kochjacke Green-Generation

Vorderseite: 65% Polyester / 35% Baumwolle, Rückseite: 100% Polyester

46, 48, 50, 52, 54, 56, 58, 60, 62, 64, 66

150

Karlowsky

AUBERGINE (CA. P. 5185C)	BLACK (CA. P. 419C)	MOSS GREEN (CA. P. 4229C)
STEEL BLUE (CA. P. 2380C)	WHITE	

Vorderseite: Köpergewebe, 150 g/m² | Rückseite: Jersey-Piqué, 170 g/m², atmungsaktiv, feuchtigkeitsregulierend | innovative nachhaltige Kochjacke, die urbanen Style mit natürlichem Flair verbindet | Polyesteranteil aus recyceltem Plastik | leicht tailliert geschnitten | Rückeneinsatz aus Jersey-Piqué sorgt für angenehme Belüftung und erhöhte Bewegungsfreiheit | mit Druckknöpfen zum schnellen Öffnen und Schließen | Ärmelmanschetten mit Druckknöpfen | Vorderteil mit Reißverschlussaschen und Leistentasche am linken Ärmel | stylische Applikationen aus Kontrastbändern an den Ärmeln und im Nacken für eine urbane Optik



KARLOWSKY®

KARLOWSKY®
POSTALACHON

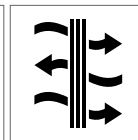
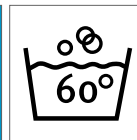

KY052 | JM 36

Kurzarm Kochjacke Green-Generation

Vorderseite: 65% Polyester / 35% Baumwolle, Rückseite: 100% Polyester

46, 48, 50, 52, 54, 56, 58, 60, 62, 64, 66

150 g/m²

Karlowsky

AUBERGINE (CA. P. 5185C)	BLACK (CA. P. 419C)	MOSS GREEN (CA. P. 4229C)
STEEL BLUE (CA. P. 2380C)	WHITE	

Vorderseite: Köpergewebe, 150 g/m² | Rückseite: Jersey-Piqué, 170 g/m², atmungsaktiv, feuchtigkeitsregulierend | Innovative nachhaltige Kochjacke mit kurzen Ärmeln, die urbanen Style mit natürlichem Flair verbindet | Polyesteranteil aus recyceltem Plastik | leicht tailliert geschnitten | Rückeneinsatz aus Jersey-Piqué sorgt für angenehme Belüftung und erhöhte Bewegungsfreiheit | Mit Druckknöpfen zum schnellen Öffnen und Schließen | Vorderteil mit Reißverschlussaschen und Leistentasche am linken Ärmel | Stylische Applikationen aus Kontrastbändern an den Ärmeln und im Nacken für eine urbane Optik



KARLOWSKY®

KARLOWSKY® PASSION



KY099 | JM 24 **Kochjacke Jeans-Style**

65% Polyester / 35% Baumwolle
46, 48, 50, 52, 54, 56, 58, 60, 62, 64, 66, 68, 70, 72, 74
195 g/m²

Karlowsky

VINTAGE BLACK (CA. P. 2108C) VINTAGE BLUE (CA. P. 2108C) VINTAGE RED (CA. P. 710C)

Köpergewebe, 195 g/m² | Hochveredelt, gekrumpft, waschecht, pflegeleicht | Kochjacke in Jeans-Optik mit schlanker Silhouette | Kontrastfarbige Steppnähte | Asymmetrisch geschlossene, einreihige 5-Knopf-Jacke mit Druckknöpfen | Ärmelmanschetten mit Schlitz | Aufgesetzte Ärmeltasche links mit Stiffnach | Industriewäschetauglich | Waschbar bis 95°C



NEW

KARLOWSKY®

KARLOWSKY® PASSION



KY053 | JF 20 **Damen Kochjacke Jeans-Style**

65% Polyester / 35% Baumwolle
34, 36, 38, 40, 42, 44, 46, 48, 50, 52, 54, 56, 58
195 g/m² (Vintage Red: 175 g/m²)

Karlowsky

VINTAGE BLACK (CA. P. 2108C) VINTAGE BLUE (CA. P. 2108C) VINTAGE RED (CA. P. 710C)

Köpergewebe, 195 g/m² (vintage red: 175 g/m²) | Hochveredelt, gekrumpft, waschecht, pflegeleicht | Trendige Damenkochjacke in Jeans-Optik mit schlanker Silhouette | Kontrastfarbige Steppnähte für den originalen Jeans-Look | Asymmetrisch geschlossene, einreihige 5-Knopf-Jacke mit Druckknöpfen zum schnellen Öffnen und Schließen | Ärmelmanschetten mit Schlitz | aufgesetzte Ärmeltasche links mit praktischem Stiffnach | Industriewäschetauglich



KARLOWSKY®

KARLOWSKY® PURE



KY007 | BJM1 **Kochjacke Basic**

100% Baumwolle
XS, S, M, L, XL, XXL, 3XL, 4XL
185 g/m²

Karlowsky

WHITE

Köpergewebe, 185 g/m² | Unisex Kochjacke in normaler Passform | Ärmelmanschetten mit Schlitz | Aufgesetzte Brusttasche links | Zweireihige 10-Knopf Jacke | Inklusive 10 Ton-in-Ton-Kugelknöpfe | Waschbar bis 60°C



KARLOWSKY®

KARLOWSKY® PURE



KY009 | BJM1 **Kochjacke Basic**

100% Baumwolle
XS, S, M, L, XL, XXL, 3XL, 4XL
185 g/m²

Karlowsky

BLACK (CA. P. 419C)

Köpergewebe, 185 g/m² | Unisex Kochjacke in normaler Passform | Ärmelmanschetten mit Schlitz | Aufgesetzte Brusttasche links | Zweireihige 10-Knopf Jacke | Inklusive 10 Ton-in-Ton-Kugelknöpfe | Waschbar bis 60°C



KARLOWSKY®

KARLOWSKY® PURE



KY038 | BJM2 **Basic Kochjacke**

65% Polyester / 35% Baumwolle
XS, S, M, L, XL, XXL, 3XL
215 g/m²

Karlowsky

BLACK (CA. P. 419C) WHITE

Köpergewebe, 215 g/m² | Unisex Kochjacke in normaler Passform | Ärmelmanschetten mit Schlitz | Aufgesetzte Brusttasche links | Zweireihige 10-Knopf Jacke mit 10 Druckknöpfen | Waschbar bis 60°C



KARLOWSKY®

KARLOWSKY® PASSION



KY102 | JM 25 **Kochjacke Noah**

50% Polyester / 50% Baumwolle
46, 48, 50, 52, 54, 56, 58, 60, 62, 64
150 g/m²

Karlowsky

ANTHRACITE (CA. P. 7540C) BLACK (CA. P. 419C) NAVY (CA. P. 533C)

WHITE

Köpergewebe, 150 g/m² | Hochveredelt, gekrumpft, waschecht, pflegeleicht | Kochjacke mit verdeckter Knopfleiste aus sehr leichtem Stoff | Schlanke Silhouette | Druckknöpfe zum schnellen Öffnen und Schließen | Praktische Schlaufe am hinteren Kragen zum Halten einer Latzschürze (verhindert das Verrutschen) | Ärmelmanschetten mit Schlitz | Aufgesetzte Ärmeltasche links mit Stiffnach | Industriewäschetauglich | Waschbar bis 95°C



KARLOWSKY®

KARLOWSKY®
PASSION



NEW
COLOUR

KY103 | JM 26 **Kochhemd New Identity**

50% Polyester / 50% Baumwolle
46, 48, 50, 52, 54, 56, 58, 60, 62, 64
150 g/m²

Karlowsky

ANTHRACITE (CA. P. 7540C) | BLACK (CA. P. 419C) | NAVY (CA. P. 533C) | WHITE

Köpergewebe, 150 g/m² | Hochveredelt, gekrumpft, waschecht, pflegeleicht | Kochhemd aus besonders leichtem Stoff | Hellgraue Kontrastnähte, modischer Stehkragen und Zierriegel an den Schultern | Druckknöpfe | Brusttasche | Zwei Stiffächer neben der Brusttasche | Hochkrepeln und einfaches Fixieren der Ärmel durch zusätzliche Befestigungsriegel | Industrieräschetauglich | Waschbar bis 95°C



KARLOWSKY®

KARLOWSKY®
PASSION



KY111 | JM 28 **Kochhemd Jeans-Style**

65% Polyester / 35% Baumwolle
46, 48, 50, 52, 54, 56, 58, 60, 62, 64
145 g/m²

Karlowsky

VINTAGE BLACK (CA. P. COOL GREY11C) | VINTAGE BLUE (CA. P. 2108C)

Leinwandgewebe, 145 g/m² | Hochveredelt, gekrumpft, waschecht, pflegeleicht, knitterarm | Kochhemd im Denim-Look aus besonders leichtem Stoff | Kontrastfarbige Steppnähte | Modischer Stehkragen und Zierriegel an den Schultern | Gekrempelte Hemdärmel mit zusätzlichen Befestigungsriegeln | Brusttasche | Zwei Stiffächer direkt neben der Brusttasche | Mit bronzierten Druckknöpfen | Industrieräschetauglich | Waschbar bis 95°C



KARLOWSKY®

KARLOWSKY®
PURE



KY121 | BJM 4 **Langarm Überwurf-Kochhemd Basic**

65% Polyester / 35% Baumwolle
S, M, L, XL, XXL, 3XL
200 g/m²

Karlowsky

BLACK (CA. P. 419C) | WHITE

Vorderseite: Köpergewebe, 65% Polyester / 35% Baumwolle, 200 g/m² | Rückseite: Jersey, 100% Polyester, atmungsaktiv, feuchtigkeitsregulierend | Modernes Langarm-Kochhemd zum einfachen Überziehen | Rückeneinsatz aus Jersey-Gewebe (Netzstruktur) sorgt für Bequemlichkeit und angenehme Belüftung | Gerade geschnittene Passform | Verdeckte Knopfleiste mit Druckknöpfen | Öffnen der Druckknöpfe vergrößert den Hemdenumfang und ermöglicht ein einfaches Einschlüpfen | Eckige Ärmelmanschetten mit Schlitz zum Umschlagen | Leistentasche auf linker Brustseite | Linker Ärmel mit Leistentasche



KARLOWSKY®

KARLOWSKY®
PURE



KY122 | BJM 3 **Kurzarm Überwurf-Kochhemd Basic**

65% Polyester / 35% Baumwolle
S, M, L, XL, XXL, 3XL
200 g/m²

Karlowsky

BLACK (CA. P. 419C) | WHITE

Vorderseite: Köpergewebe, 65% Polyester / 35% Baumwolle, 200 g/m² | Rückseite: Jersey, 100% Polyester, atmungsaktiv, feuchtigkeitsregulierend | Modernes Kurzarm-Kochhemd zum einfachen Überziehen | Rückeneinsatz aus Jersey-Gewebe (Netzstruktur) sorgt für hohe Bewegungsfreiheit und angenehme Belüftung | Gerade geschnittene Passform | Verdeckte Knopfleiste mit Druckknöpfen | Öffnen der Druckknöpfe vergrößert den Hemdenumfang und ermöglicht ein einfaches Einschlüpfen | Linke Brustseite mit Leistentasche | Linker Ärmel mit Leistentasche



CGW03100 | 03100-44 **Men's Chef Jacket Turin GreeNature**

65% Polyester / 35% Baumwolle
44, 46, 48, 50, 52, 54, 56, 58, 60, 62, 64
215 g/m²

CG Workwear

BLACK **COOL GREY**

Polyester aus recycelten PET-Flaschen / Bio-Baumwolle | Made in Germany | Druckknöpfe | Brusttasche | Ärmel zum Aufkrempeln können mit Schlaufe und Druckknopf fixiert werden | Rückenfalte für mehr Bewegungsfreiheit | Alle Farben waschbar bis 95 °C | Pflegeleicht | Farbecht | Industrieräsche- und finishertauglich



CGW03105 | 03105-44 **Ladies' Chef Jacket Turin GreeNature**

65% Polyester / 35% Baumwolle
34, 36, 38, 40, 42, 44, 46
215 g/m²

CG Workwear

BLACK **COOL GREY**

Polyester aus recycelten PET-Flaschen / Bio-Baumwolle | Made in Germany | Leicht tailliert | Druckknöpfe | Brusttasche | Ärmel zum Aufkrempeln können mit Schlaufe und Druckknopf fixiert werden | Rückenfalte für mehr Bewegungsfreiheit | Alle Farben bis 95 °C waschbar | Pflegeleicht | Farbecht | Industrieräsche- und finishertauglich



CGW3100 | 03100-01 **Men's Chef Jacket Turin Classic**

65% Polyester / 35% Baumwolle
44, 46, 48, 50, 52, 54, 56, 58, 60, 62, 64
215 g/m²

CG Workwear

BLACK **CHERRY** **CHOCOLATE** **DARK BLUE**
KHAKI **RAVEN** **WHITE**

Made in Germany | Druckknöpfe | Brusttasche | Ärmel zum Aufkrempeln können mit Schlaufe und Druckknopf fixiert werden | Rückenfalte für mehr Bewegungsfreiheit | Alle Farben waschbar bis 95 °C | Pflegeleicht | Farbecht | Industrieräsche- und finishertauglich



CGW3105 | 03105-01 **Ladies' Chef Jacket Turin Classic**

65% Polyester / 35% Baumwolle
34, 36, 38, 40, 42, 44, 46
215 g/m²

CG Workwear

BLACK **CHERRY** **CHOCOLATE** **DARK BLUE**
KHAKI **RAVEN** **WHITE**

Made in Germany | Leicht tailliert | Druckknöpfe | Brusttasche | Ärmel zum Aufkrempeln können mit Schlaufe und Druckknopf fixiert werden | Rückenfalte für mehr Bewegungsfreiheit | Alle Farben bis 95 °C waschbar | Pflegeleicht | Farbecht | Industrieräsche- und finishertauglich



CGW3620 | 03620-05 **Men's Chef Jacket Trapani**

50% Lyocell / 50% Polyester
46, 48, 50, 52, 54, 56, 58, 60
190 g/m²

CG Workwear

BLACK/WHITE | RAVEN/BLACK | WHITE/BLACK

Made in Germany | Mit hautfreundlichem Lyocell | Hohe Feuchtigkeitsaufnahme und schnelle Trocknung | Leicht tailliert | Stehkragen | Kontrastfarbene Paspeln | Brusttasche | Aufgesetzte Ärmeltasche | 95 °C waschbar



CGW3630 | 03630-05 **Ladies' Chef Jacket Pistoia**

50% Lyocell / 50% Polyester
34, 36, 38, 40, 42, 44, 46
190 g/m²

CG Workwear

BLACK/WHITE | RAVEN/BLACK | WHITE/BLACK

Made in Germany | Mit hautfreundlichem Lyocell | Hohe Feuchtigkeitsaufnahme und schnelle Trocknung | Modisch tailliert | Stehkragen | Kontrastfarbene Paspeln | Brusttasche | Aufgesetzte Ärmeltasche | 95 °C waschbar



CGW907 | 00907-01 **Men's Chef Jacket Rimini**

65% Polyester / 35% Baumwolle
44, 46, 48, 50, 52, 54, 56, 58, 60, 62, 64
215 g/m²

CG Workwear

BLACK | DARK BLUE | ELEFANT | RED | WHITE

Zwölf Kugelknöpfe inklusive | Knitterarm und pflegeleicht | Mit Brusttasche und geschlitzten Ärmeln an den Manschetten | Waschbar bis 95 °C



CGW9071 | 09071-01 **Ladies' Chef Jacket Rimini**

65% Polyester / 35% Baumwolle
34, 36, 38, 40, 42, 44, 46
215 g/m²

CG Workwear

BLACK | DARK BLUE | ELEFANT | RED | WHITE

Made in Germany | Klassische Kochjacke | Langarm mit geschlitzten Manschetten | Zwölf Kugelknöpfe in schwarz inklusive | Waschbar bis 95 °C | Pflegeleicht | Strapazierfähig | Langlebig



Dennys
LONDON®



Dennys
LONDON®



DL900 | DD70 **Unisex Long Sleeve Chef Jacket**

65% Polyester / 35% Baumwolle
XXS, XS, S, M, L, XL, XXL, 3XL, 4XL
180 g/m²

Dennys London

BLACK WHITE

DL901 | DD70S **Short Sleeve Chef Jacket**

65% Polyester / 35% Baumwolle
XXS, XS, S, M, L, XL, XXL, 3XL, 4XL
180 g/m²

Dennys London

BLACK WHITE

Unisex | Normale Passform | Langärmelig | 10 Druckknöpfe auf einer zweilagigen Vorderseite | Rückenlänge beträgt 76 cm | Druckknöpfe aus Edelstahl | Aufhängeschlaufe

Unisex | Normale Passform | Kurzärmelig | 10 Druckknöpfe auf einer zweilagigen Vorderseite | Rückenlänge beträgt 76 cm | Druckknöpfe aus Edelstahl | Aufhängeschlaufe



ENER
Mode mit System



EX200 | 200 **Kochjacke**

65% Polyester / 35% Baumwolle (White:
100% Baumwolle)
XS, S, M, L, XL, XXL, 3XL, 4XL, 5XL
220 g/m² (White: 230 g/m²)

Exner

BLACK WHITE

Langarm | 2-reihig, sechs Knopfreiern | Trapezform | Wienernähte | Stehkragen | Ärmel mit doppeltem Umschlag | Innenliegende Brustleistentasche | Armtasche | Bügelleicht- und Softausstattung | Inkl. schwarzen Kugelknöpfen aus Kunststoff | Black: 220 g/m²



ENER
Mode mit System



EX222 | 22220 **Kochjacke Bikerstyle mit Schulterklappen**

65% Polyester / 35% Baumwolle
XS, S, M, L, XL, XXL, 3XL, 4XL, 5XL
215 g/m²

Exner

BLACK GRAPHITE WHITE

Langarm, Ärmel mittels Lasche zum Hochbinden | 1-reihige Druckknopfleiste | Schulterklappen | Trapezform | Innenliegende Brustleistentasche | Armtasche ca. 9 x 12 cm (BxH) | Waschbar bis 60 °C



ENER
Mode mit System



EX225 | 2255930/22520 **Kochjacke Bikerstyle**

65% Polyester / 35% Baumwolle (Denim Blue:
78% Polyester / 22% Elasthan)
XS, S, M, L, XL, XXL, 3XL, 4XL, 5XL
215 g/m²

Exner

BLACK DENIM BLUE GRAPHITE
WHITE

Langarm, Ärmel mittels Lasche zum Hochbinden | 1-reihige Druckknopfleiste | Trapezform | Innenliegende Brustleistentasche | Armtasche ca. 8 x 14 cm (BxH) | Waschbar bis 75 °C (Denim Blue: Waschbar bis 60 °C)



LF011 | DE11 **Jacket Staycool Raglan Sleeve**

65% Polyester / 35% Baumwolle

XXS, XS, S, M, L, XL, XXL, 3XL

160 g/m²

Le Chef

XXS, XS, S, M, L, XL, XXL, 3XL

WHITE/BLACK

XS, S, M, L, XL, XXL

BLACK/BLACK

WHITE/GRIFFIN

WHITE/WHITE

Leichte Unisex-Kochjacke mit Staycool-System | Reißverschluss-Tasche und Stifftasche am Ärmel | Bügelleicht, knitterfreie Oberfläche | Waschbare, abgedeckte Knöpfe



LF021 | DE21 **Staycool Jacket Long Sleeve**

50% Polyester / 50% Baumwolle

XS, S, M, L, XL, XXL

200 g/m²

Le Chef

WHITE

Weißer, langärmelige Unisex-Jacke mit Staycool-System am Rücken | Reißverschluss-Tasche in Hüfthöhe und Stifftasche am linken Ärmel | Weiße abnehmbare Nylonknöpfe



LF118 | DF118 **Jacket Short Sleeve**

White/Black: 50% Baumwolle / 50% Polyester, Black/Black: 65% Polyester / 35% Baumwolle

XS, S, M, L, XL, XXL

200 g/m²

Le Chef Prep

BLACK/BLACK

WHITE/BLACK

Kurzärmelige, einreihige Jacke mit Staycool-Einsatz am Rücken | Verdeckte Druckknopfleiste und neues Schürzenhaltesystem mit Schlaufen, um Reibung zu verringern | Stifftasche am Ärmel und Brusttasche



LF092 | DE92 **Executive Jacket**

65% Polyester / 35% Baumwolle (White: 50% Baumwolle / 50% Polyester)

XXS, XS, S, M, L, XL, XXL, 3XL, 4XL, 5XL

200g/m²

Le Chef

XXS, XS, S, M, L, XL, XXL, 3XL, 4XL, 5XL

WHITE

XS, S, M, L, XL, XXL, 3XL, 4XL

BLACK

GRIFFIN

Unisex-Kochhemd mit Staycool-System, Belüftungseinsätze am Kragen und unter den Armen | Design mit abfallenden Schultern | Doppelte Stifftasche am linken Ärmel und Druckknöpfe | Umschlagmanschetten



LF092S | DE92S **Executive Jacket Short Sleeve**

65% Polyester / 35% Baumwolle (White: 50% Baumwolle / 50% Polyester)

XXS, XS, S, M, L, XL, XXL, 3XL, 4XL, 5XL

200 g/m²

Le Chef

XXS, XS, S, M, L, XL, XXL, 3XL, 4XL, 5XL

WHITE

XS, S, M, L, XL, XXL, 3XL

GRIFFIN

XS, S, M, L, XL, XXL, 3XL, 4XL

BLACK

Kurzärmelige Unisex-Kochjacke mit Staycool-System, Belüftungseinsätze am Kragen und unter den Armen | Design mit abfallenden Schultern | Doppelte Stifftasche am linken Ärmel, Reißverschluss-Tasche rechts auf Hüfthöhe und Druckknöpfe



NEW **LF129** | DF129 **Unisex Asymmetric Jacket**

65% Polyester / 35% Baumwolle
XS, S, M, L, XL, XXL
 160 g/m²

GREY | INDIGO

Unisex | Normale Passform | Staycool-Segment am Rücken und im Kragen | Mit kontrastierenden Steppnähten | Metallnieten | Asymmetrische Vorderseite mit Reißverschluss | Kontrastierende Doppelnadelnähte | Unterteilte Taschen mit Nieten | Brusttasche und Stifftasche am Ärmel | Verdeckter offener Reißverschluss | Rückenlänge: 78 cm | Aufhängeschlaufe

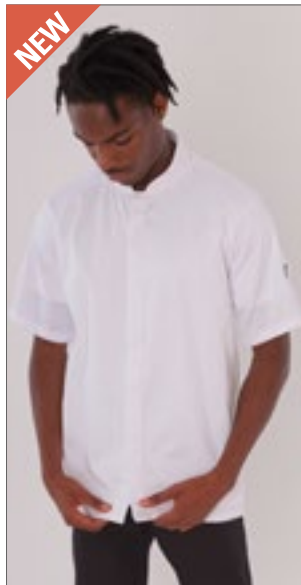

NEW **LF112** | DE112 **Unisex Air Jacket**

65% Polyester / 35% Baumwolle
XS, S, M, L, XL, XXL
 200 g/m²

WHITE

Unisex | Normale Passform | Feuchtigkeitsregulierendes Staycool-System (im Kragen und in den Ärmeln) | Kurze Raglan-Ärmel | Stifftasche | Verdeckter Snap-Verschluss | Bleichmittelbeständig | Rückenlänge: 80 cm | Ärmel nicht bügeln!



LF128 | DE128 **Single Breasted Jacket**

65% Polyester / 35% Baumwolle
XS, S, M, L, XL, XXL
 160 g/m²

WHITE/BLACK | WHITE/WHITE

Unisex | Seiteneinsätze mit StayCool-System im Achselbereich | Kontrastfarbene Seiteneinsätze | Raglan-Ärmel | Strapazierfähige Wäschequalität | Bügelleicht | Sichere Tasche mit Reißverschluss | Stifftasche am Ärmel



LF120M | DF120M **Men's Prep Shirt**

65% Polyester / 35% Baumwolle
XS, S, M, L, XL, XXL
 115 g/m²

STORM GREY/BLACK | WHITE

Schmal geschnittenes Hemd mit Staycool-System | Leichtes Baumwollmischgewebe mit kurzen Ärmeln



LF120F | DF120F **Ladies' Prep Shirt**

65% Polyester / 35% Baumwolle
XS, S, M, L, XL, XXL
 115 g/m²

STORM GREY/BLACK | WHITE

Feminin geschnittenes Hemd mit Staycool-System | Extraleichtes Baumwoll-Mischgewebe mit 3/4-Ärmeln



PREMIER[®]



NEW
COLOUR



PW657 | PR657 **Long Sleeve Chef's Jacket**

65% Polyester / 35% Baumwolle
XS, S, M, L, XL, XXL, 3XL, 4XL
195 g/m²

Premier Workwear

BLACK **STEEL (CA. P. 7545)** **WHITE**

Pflegeleichte langärmelige Kochjacke | Waschbar bis 60 °C | Hochwertige, haltbare Kunstharzknöpfe | Unisex-Größe | Doppelreihige Knopfleiste mit zehn Knöpfen insgesamt | Baumwoll-Twill | WRAP-Zertifizierung



PREMIER[®]



PW660 | PR660 **Denim Chef's Jacket**

60% Baumwolle / 40% Polyester
XS, S, M, L, XL, XXL, 3XL
230 g/m²

Premier Workwear

BLACK DENIM (CA. P. 433) **GREY DENIM (CA. P. 425)**

Kochjacke mit hohem Baumwollanteil | Doppelreihige Verschlussleiste | Zehn Druckknöpfe am Verschluss | Mandarin-Kragen



BEST SELLER

PREMIER[®]



NEW
COLOUR

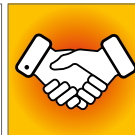

PW656 | PR656 **Short Sleeve Chef's Jacket**

65% Polyester / 35% Baumwolle
XS, S, M, L, XL, XXL, 3XL, 4XL
195 g/m²

Premier Workwear

BLACK **STEEL (CA. P. 7545)** **WHITE**

Pflegeleichte kurzärmelige Kochjacke | Waschbar bis 60 °C | Hochwertige, haltbare Kunstharzknöpfe | Unisex-Größe | Doppelreihige Knopfleiste mit zehn Knöpfen insgesamt | Baumwoll-Twill | Stifttasche am linken Arm | WRAP-Zertifizierung



PREMIER®



PW900 | PR900 **Essential Short Sleeve Chef's Jacket**

65% Polyester / 35% Baumwolle
XS, S, M, L, XL, XXL, 3XL, 4XL
170 g/m²

Premier Workwear

BLACK WHITE

Baumwoll-Twill | 5-Knopf-Umschlagverschluss | Langlebige Harzknöpfe | Tasche für zwei Stifte | Mandarin-Kragen



PREMIER®



PW901 | PR901 **Essential Long Sleeve Chef's Jacket**

65% Polyester / 35% Baumwolle
XS, S, M, L, XL, XXL, 3XL, 4XL
170 g/m²

Premier Workwear

BLACK WHITE

Baumwoll-Twill | 5-Knopf-Umschlagverschluss | Langlebige Harzknöpfe | Tasche für zwei Stifte | Mandarin-Kragen



PREMIER®



PW903 | PR903 **Chef's Long Sleeve Coolchecker® Jacket**

65% Polyester / 35% Baumwolle
XS, S, M, L, XL, XXL
170 g/m²

Premier Workwear

BLACK WHITE

Baumwoll-Twill | Coolchecker®-Rückseite | Tasche für zwei Stifte | Mandarin-Kragen | Eigenmaterial-Knopfverschluss



PREMIER®



PW906 | PR906 **Chef's Zip-Close Short Sleeve Jacket**

60% Baumwolle / 40% Polyester
XS, S, M, L, XL, XXL
230 g/m²

Premier Workwear

BLACK DENIM (CA. P. 426C) INDIGO DENIM (CA. P. 2380C) WHITE

Baumwoll-Twill | Tasche für zwei Stifte am linken Ärmel | Durchgehender Reißverschluss | Mandarin-Kragen | Gewebevarianten für Achselhöhlenbereich



DL800 | DC15 **Unisex Chef's Kit Trouser**
 65% Polyester / 35% Baumwolle
XXS, XS, S, M, L, XL, XXL, 3XL, 4XL
 180 g/m² Dennys London

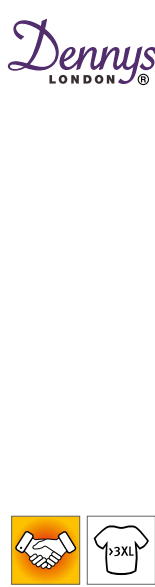

EX300 | 300 **Kochhose**
 65% Polyester / 35% Baumwolle
44, 46, 48, 50, 52, 54, 56, 58, 60, 62, 64, 66
 220 g/m² Exner



KY040 | BHM1 **Kochhose Basic**
 100% Baumwolle
S, M, L, XL, XXL, 3XL
 245 g/m² Karlowsky



BLACK

Unisex | Standard-Passform | Vollständig elastische Hose | Bequemer, leicht verstellbarer Bund | Elastischer Bund mit Kordeldurchzug | Eine Hüfttasche | Aufgesetzte Tasche mit Verstärkung | Verschleißfest | Pflegeleicht | Sichtbares farbiges Etikett (auf der hinteren Tasche): XXS – schwarzes Etikett, XS – grünes Etikett, S – Blaues Etikett, M – rotes Etikett, L – orangefarbenes Etikett, XL bis 5XL – Schwarzes Etikett

Eine Bundfalte | Schlitz mit Metall-Reißverschluss | Zwei Seitentaschen | Eine Gesäßtasche | Bund mit Dehnzone | Bügelleicht- und Softausstattung

Körperstoff, 245 g/m², Pepitadesign | Kochhose für Herren mit seitlichen Gummizug am Bund | Gürtelschlaufen | 2 seitliche Eingriffstaschen | 1 aufgesetzte Gesäßtasche rechts | Waschbar bis 60°C



KY093 | HM2 **Herren Kochhose Manolo**
 65% Polyester / 35% Baumwolle
42, 44, 46, 48, 50, 52, 54, 56, 58, 60, 62, 64
 245 g/m² Karlowsky



KY092 | HF3 **Damen Kochhose Tina**
 97% Baumwolle / 3% Elastolefin
34, 36, 38, 40, 42, 44, 46, 48, 50, 52, 54
 270 g/m² Karlowsky



KY095 | HM9 **Schlupfhose Kaspar**
 65% Polyester / 35% Baumwolle
S, M, L, XL, XXL, 3XL
 215 g/m² Karlowsky



BLACK (CA. PANTONE 419C) | WHITE

Körpergewebe, 245 g/m² | Hochveredelt, gekrumpft, waschecht, pflegeleicht | Männerhose im 5-Pocket-Stil | Gerades Bein | Normale Leibhöhe | Gürtelschlaufen | Waschbar bis 60°C (Weiß bis 95°C)

BLACK (CA. PANTONE 419C) | WHITE

Körpergewebe, 270 g/m² | Gekrumpft, waschecht | Bequeme Passform durch Stretchfaser | Hintere Passe | Normale Leibhöhe | 2 seitliche Eingriffstaschen | 2 aufgesetzte Gesäßtaschen | Gürtelschlaufen | Waschbar bis 60°C (Weiß bis 95°C)

ANTHRACITE (CA. PANTONE 7540C) | BLACK (CA. PANTONE 419C) | NAVY (CA. PANTONE 533C) | SAHARA (CA. PANTONE 467C) | WHITE

Körpergewebe, 65% Polyester / 35% Baumwolle, 215 g/m² | Hochveredelt, gekrumpft, waschecht, pflegeleicht | Mit Gummizug und Kordel im Bund | Strapazierfähiges Material | Hohe Waschbarkeit | Normale Leibhöhe | Gerades Bein | 2 seitliche Eingriffstaschen | 1 aufgesetzte Gesäßtasche rechts



LF022 | DF22 **Prep Trouser**

65% Polyester / 35% Baumwolle (Black Cross Dyed Denim: 70% Polyester / 30% Baumwolle)

XS, S, M, L, XL, XXL

200 g/m²

Le Chef Prep



Schmales Bein | Fallender Schritt zur Luftzirkulation sowie Staycool-System Lüftungseinsätze | Bleichecht und knitterfrei | Tunnelzug mit Le Chef-Knebelknopf | Zwei Fronttaschen und zwei Gesäßtaschen im Jeans-Stil



LF054 | DF54 **Professional Trousers**

65% Polyester / 35% Baumwolle

XXS, XS, S, M, L, XL, XXL, 3XL, 4XL, 5XL

200 g/m²

Le Chef



XXS, XS, S, M, L, XL, XXL, 3XL, 4XL, 5XL

XXS, XS, S, M, L, XL, XXL, 3XL

XXS, XS, S, M, L, XL, XXL, 3XL

GRIFFIN

Langlebige Unisex-Hose | Selbstschließender Tunnelzug und waschfester Hosenschlitz mit Reißverschluss | 2 Seitentaschen, 1 Handtasche und 1 Hüfttasche | Bleichmittelbeständig



PW553 | PR553 **Essential Chef's Trouser**

65% Polyester / 35% Baumwolle

XS, S, M, L, XL, XXL, 3XL, 4XL

Premier Workwear

XS, S, M, L, XL, XXL, 3XL, 4XL

BLACK/BLACK

XS, S, M, L, XL, XXL, 3XL

BLACK/WHITE CHECK

Unisex-Schlupfhosen für Köche | Elastischer Bund für leichtes Anziehen | Unisex-Größe | Vorrätig mit 30.5" / 77 cm Schrittlänge | Seitentaschen mit geschwungenem Eingriff | Kordelzug | WRAP-Zertifizierung



PW555 | PR555 **Essential Chef's Cargo Pocket Trousers**

65% Polyester / 35% Baumwolle

XS, S, M, L, XL, XXL, 3XL

195 g/m²

Premier Workwear

BLACK

Baumwoll-Twill | Zwei Taschen im Cargo-Stil für Handys | Dehnbund | Kordelzug | Aufgesetzte Gesäßtasche | Länge: 82cm



PW556 | PR556 **Artisan Chef's Jogging Trousers**

87% Baumwolle / 12% Polyester / 1% Elasthan

XS, S, M, L, XL, XXL

230 g/m²

Premier Workwear

BLACK DENIM (CA. PANTONE 426C) | INDIGO DENIM (CA. PANTONE 2380C)

Strick aus Elasthan | Knöchel mit Bündchen | Dehnbund, Kordelzug und Gürtelschlaufen | Seiten- und Gesäßtaschen | Weiche und dehnbare Qualität | Länge: 82cm



NEW



CGW0180 | 00180-44

**Chef's Hat Fano
GreeNature**

65% Polyester / 35% Baumwolle

One Size

215 g/m²

CG Workwear

BLACK **COOL GREY**

Polyester aus recycelten PET-Flaschen / Bio-Baumwolle | Indanthren gefärbt | Knitterarm | Waschbar bis 95 °C | Pflegeleicht | Farbecht | Industriewäsche geeignet | Finishertauglich | Bundbreite ca. 3,5 cm | Made in Germany



NEW



CGW0185 | 00185-44

**Chef's Hat Prato
GreeNature**

65% Polyester / 35% Baumwolle

One Size

215 g/m²

CG Workwear

BLACK **COOL GREY**

Polyester aus recycelten PET-Flaschen / Bio-Baumwolle | Made in Germany | Modisches Bandana | Weite durch Bänder verstellbar | Bandbreite 4,5 cm



CGW180 | 00180-01

**Chef's Hat Fano
Classic**

65% Polyester / 35% Baumwolle

One Size

215 g/m²

CG Workwear

BLACK	CHERRY	CHOCOLATE
DARK BLUE	ELEFANT	KHAKI
RAVEN	RED	WHITE

Indanthren gefärbt | Knitterarm | Waschbar bis 95 °C | Pflegeleicht | Farbecht | Industriewäsche geeignet | Finishertauglich | Bundbreite ca. 3,5 cm | Made in Germany



CGW185 | 00185-01

**Chef's Hat Prato
Classic**

65% Polyester / 35% Baumwolle

One Size

215 g/m²

CG Workwear

BLACK	CHERRY	CHOCOLATE
DARK BLUE	ELEFANT	KHAKI
RAVEN	RED	WHITE

Made in Germany | Modisches Bandana | Weite durch Bänder verstellbar | Bandbreite 4,5 cm



CGW186 | 00186-01

**Chef's Hat Pineto
Classic**

65% Polyester / 35% Baumwolle

I (54 - 56 cm), II (57 - 59 cm), III (60 - 62 cm)

215 g/m²

CG Workwear

BLACK	CHERRY	CHOCOLATE
ELEFANT	KHAKI	RAVEN
RED	WHITE	

Indanthren gefärbt | Waschbar bis 95 °C | Knitterarm | Pflegeleicht | Farbecht | Industriewäsche geeignet | Finishertauglich | Bundhöhe ca. 7,5 cm | Made in Germany



CGW3200 | 03200-01

Chianti Chef Hat

65% Polyester / 35% Baumwolle

One Size

215 g/m²

CG Workwear

BLACK	CHERRY	CHOCOLATE
CREAM	DARK BLUE	ELEFANT
KHAKI	NAVY	RAVEN
RED	TOFFEE	WHITE

Universell einstellbarer, praktischer Klettverschluss | Farblich abgestimmt auf die Schürzen und Kochjacken von CG Workwear | Waschbar bis 95 °C | Made in Germany



CGW3305 | 03305-01 **Chef's Hat Genova Classic**

65% Polyester / 35% Baumwolle

One Size

215 g/m²

CG Workwear

BLACK **WHITE**

Made in Germany | 95 °C waschbar | Mit Klettverschluss | Stufenlos verstellbar | Bundbreite ca. 5,5 cm



CGW3310 | 03310-01 **Crecchio Classic Chef Hat**

65% Polyester / 35% Baumwolle

One Size

215 g/m²

CG Workwear

BLACK **WHITE**

Schiffchen mit Gummizug | Netzeinsatz oben



KY096 | KM14 **Barettmütze Luka**

100% Baumwolle

One Size

230 g/m²

Karlowsky

BLACK (CA. P. 419C) **BORDEAUX (CA. P. 209C)** **WHITE**

Köpergewebe, 230 g/m² | Gekrumpft, waschecht | Gummizug am Hinterkopf | Waschbar bis 95°C



BEST SELLER



KY108 | KM 25 **Bandana Alex**

50% Baumwolle / 50% Polyester

One Size

155 g/m²

Karlowsky

BLACK (CA. P. 419C) **WHITE**

Leinwandgewebe, 155 g/m² | Im Nacken zum Binden | Waschbar bis 60°C (Weiß bis 95°C)



LF014 | DF14 **Staycool Skull Cap**

100% Polyester

M, L

170 g/m²

Le Chef

BLACK **WHITE**

Le Chef-Mütze mit Staycool-System und elastischer Rückseite



LF037 | DF37 **Skull Cap**

65% Polyester / 35% Baumwolle

M, L

200 g/m²

Le Chef

BLACK **GRIFFIN** **WHITE**

Oval geformte Mütze mit 5 Belüftungslöchern und einem einzelnen Band | Elastische Rückseite für mehr Komfort



LF037F | DF37C **Skull Cap Staycool**
 65% Polyester / 35% Baumwolle
M, L
 200 g/m² Le Chef

BLACK WHITE

Staycool-Krone mit individuellem Band und elastischer Rückseite | Oval geschnitten zur besseren Passform



PW653 | PR653 **Chef's Skull Cap**
 65% Polyester / 35% Baumwolle
One Size
 195 g/m² (Striped: 240 g/m²) Premier Workwear

BLACK	BLACK DENIM (CA. P. 433)	INDIGO DENIM (CA. P. 2767)
BOTTLE (CA. P. 560)	GREY DENIM (CA. P. 425)	WHITE
NAVY (CA. P. 2766)	RED (CA. P. 200)	

Einheitsgröße | Kochhaube mit flacher Oberseite | Elastische Rückseite | Knitterarmes Finish

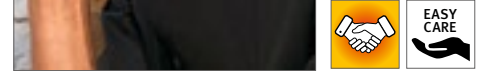

PW658 | PR658 **Chef's Zandana**
 65% Polyester / 35% Baumwolle
One Size
 195 g/m² Premier Workwear

BLACK WHITE

Zwei Schlaufen auf der Rückseite | Leicht zu binden und gut zu tragen | WRAP-Zertifizierung



AR099KT | 993.5 **All Over Kitchen Towel**
 Außen: 100% Polyester
50 x 65 cm
 Innen: 100% Baumwolle A&R

WHITE

Speziell gestricktes Geschirrtuch | Eine Seite besteht aus 100% Polyester und eignet sich für Sublimationsdruck | Die Rückseite besteht aus 100% Baumwolle



EX152 | 1522620 **Touchon Grubentuch**
 100% Baumwolle
50 x 100 cm
 120 g/m² Exner

BLACK/GREY

Schachbrettmuster | Waschbar bis 60°C | 50 x 100 cm



TH1600 | T1-KTOWEL **Kitchen Towel**
 100% Baumwolle
50 x 50 cm
 500 g/m² The One Towelling®

ANTHRACITE	BLACK	LIME GREEN
NAVY BLUE	RED	ROYAL BLUE
TAUPE	WHITE	

Gekämmte Baumwolle (Terry) | Hohe Saugfähigkeit | Waschbar bis 60 °C



KARLOWSKY
ANTRACITE

KARLOWSKY
ANTRACITE



KY059 | GT 18

Einfarbiges Geschirr- und Reinigungstuch (10er Pack)

100% Baumwolle
50 x 70 cm
130 g/m²

Karlowsky

ANTHRACITE (CA. P. 7540C) | BLACK (CA. P. 419C) | RED (CA. P. 186C)
WHITE

Leinwandgewebe, 130 g/m² | Waschecht, einlaufvorbehandelt | 55 g/Stück | Vielseitig einsetzbares, unifarbenes Geschirr- und Reinigungstuch aus robustem Leinwandgewebe | Hygienische Reinigung und Trocknung von Oberflächen und Gebrauchsgegenständen dank saugstarker Naturfaser | Optimale Formstabilität auch nach vielen Waschgängen dank Einlaufvorbehandlung (waschbar bis 60°C) | Perfekt geeignet für textile Veredelung wie Stick und Druck (personalisierbar) | Mit praktischer Schlaufe zum Hinhängen



KARLOWSKY
ANTRACITE

KARLOWSKY
ANTRACITE



KY060 | GT7

Grubentuch (10-er Pack)

100% Baumwolle
45 x 90 cm

Karlowsky

BLUE (CHECKED)

10-er Pack | 95 g/Stück | Waschecht | Mit Aufhänger | Waschbar bis 95°C



KARLOWSKY
ANTRACITE

KARLOWSKY
ANTRACITE



KY076 | GT16

Geschirrtuch kariert (10-er Pack)

100% Baumwolle
50 x 70 cm

Karlowsky

BLUE (CA. P. 7686C)/WHITE

RED (CA. P. 186C)/WHITE

10-er Pack | 60 g/Stück | Mit Aufhänger | Waschbar bis 95°C



Neutral.
Certified Responsibility



NE95010 | O95010

Rib Knit Kitchen Cloth (2 Pieces)

100% Baumwolle
30 x 30 cm
600 g/m²

Neutral

BLACK | CHARCOAL | NAVY

Fairtrade-zertifizierte Baumwolle | Zertifizierte, gekämmte Bio-Baumwolle | 2x1 Ripp-Strick | 2er-Pack



Neutral.
Certified Responsibility



NE95011 | O95011

Pearl Knit Kitchen Cloth (2 Pieces)

100% Baumwolle
30 x 30 cm
600 g/m²

Neutral

BLACK | CHARCOAL | NAVY

Fairtrade-zertifizierte Baumwolle | Zertifizierte, gekämmte Bio-Baumwolle | 2x1 Ripp-Strick | 2er-Pack



TOWEL
CITY



TC41 | TC041

Tea Towel

100% Baumwolle
50 x 70 cm
120 g/m²

Towel City

WHITE

Geschirrtuch aus Baumwolle, gewebt | Aufhängeschlaufe | Gesäumte Kante | Langlebig und strapazierfähig



BEST SELLER



WM701 | W701 **Tea Towel**
 100% Baumwolle
 50 x 70 cm
 170 g/m² Westford Mill

BLACK NATURAL PURE GREY
 WHITE

Artikelgewicht: ca. 72 g | Geschirrtuch aus Baumwolle | Heraustrennbares Etikett für einfaches Umlabeln



BEST SELLER



WM710 | W710 **Organic Cotton Tea Towel**
 100% Baumwolle
 50 x 70 cm
 170 g/m² Westford Mill

BLACK NATURAL PURE GREY
 WHITE

100% Bio-Baumwolle | Aufhängeschleufe | Heraustrennbares Etikett für einfaches Rebranding | Einheitsgröße: 50 x 70 cm



printwear®



NT5360 **Ofenhandschuh**
 Außen: 100% Polyurethan, Innen: 100% Baumwolle
 One Size

BROWN/DARK GREY

Oberseite aus PU Kunstleder, Innenseite Polyester / Baumwolle | Mit Schlaufe | Baumwollseite hitzeresistent | Für Rechtshänder



X1002 | OWR **Oven Mitt**
 65% Polyester / 35% Baumwolle
 28 x 16 cm
 240 g/m² Link Kitchen Wear

NAVY ORANGE RED
 SAND

Geweht in 2/1 Twill | Mit hitzebeständiger Polyesterfüllung | Pflegeleicht | Nicht bedruckt, waschbar bei 60 Grad | 240 g/m²



X1005 | OWRPES **Oven Mitt Sublimation**
 100% Polyester
 34 x 14 cm
 240 g/m² Link Sublime Textiles

WHITE/SILVER GREY

Sublimation von Ofenhandschuhen | Gewebt in 2/1 Twill | Mit hitzebeständiger Polyesterfüllung | Pflegeleicht | Nicht bedruckt, waschbar bei 60 Grad



X1011 | OWR **Cotton Oven Mitt**
 100% Baumwolle
 30 x 14 cm
 230 g/m² Link Kitchen Wear

BLACK WHITE

Mit hitzebeständiger Polyesterfüllung | Gewebt in 2/1 Twill | Pflegeleicht | Reaktiv gefärbt | Waschbar bei 40 Grad



X1006 | PH2020 **Potholder**

65% Polyester / 35% Baumwolle
20 x 20 cm
240 g/m²

Link Kitchen Wear

BLACK	BOTTLE GREEN	BROWN
BURGUNDY	MOUSE GREY	NATURAL
NAVY	ORANGE	RED
ROYAL	SAND	TERRACOTTA
WHITE	YELLOW	

Topflappen | Geweb in 2/1 Twill | Mit hitzebeständiger Polyesterfüllung | Pflegeleicht | Nicht bedruckt, waschbar bei 60 Grad



X1007 | PH2323PES **Potholder Sublimation**

100% Polyester
34 x 14 cm
240 g/m²

Link Sublime Textiles

BLACK/WHITE

Topflappen-Sublimation | Geweb in 2/1 Twill | Mit hitzebeständiger Polyesterfüllung | Pflegeleicht | Nicht bedruckt, waschbar bei 60 Grad



CGW3210 | 32100-99 **Multifunctional Belt Asti**

100% Polyester
One Size (60 - 120 cm)

CG Workwear

BLACK

Passend für die Kellertasche Napoli (CGW160) | Weitenverstellbar 60 - 120 cm



CGW160 | 00160-01 **Waiter Bag Napoli**

65% Polyester / 35% Baumwolle
15 x 23 cm (Breite x Länge)
215 g/m²

CG Workwear

BLACK	BUGATTI	CARAMEL	CHERRY
CHOCOLATE	COPPER	CURRY	DARK BLUE
ELEFANT	EVERGREEN	GRIFFIN	KHAKI
LAVA	LEAF	MAGENTA	NAVY
ORANGE	RAVEN	RED	REGENCY RED
SAND	SUNSHINE	TAUPE	TOFFEE
TURQUOISE	WHITE		

Ton-in-Ton kombinierbar mit Schürzen und Kurzkrawatten von CG Workwear | Mit Einsteckfächern für Arbeitsutensilien (Geldbörse / Kugelschreiber / Notizblock) | Einfache Befestigung mit einer Schlaufe an dem dazu passenden Gürtel Asti (CGW3210) | Made in Germany | Hautfreundlich | Lieferung ohne Inhalt/Deko



EX118 | 118 **Gürteltasche**

65% Polyester / 35% Baumwolle (Black Pinstripe, White: 100% Baumwolle)
15,5 x 24 cm (Breite x Höhe)

Exner

BLACK	BLACK PINSTRIPE	BORDEAUX	BOTTLE GREEN
GRAPHITE	HOT PINK	LEMON GREEN	NAVY
PURPLE	RED	ROYAL BLUE	SAND
SILVER GREY	TERRACOTTA	TOFFEE	TURQUOISE
WHITE			

Bügelleicht- und Softausstattung | Ohne Gürtel | Passend zu allen Schürzen | Zwei Taschen und ein Kugelschreiberhalter | Farben aus Baumwolle: 230 g/m², Farben aus Mischgewebe: 220 g/m² | Lieferung ohne Inhalt/Deko



CGW161 | 00161-01 **Waist Bag Tollo Classic**

65% Polyester / 35% Baumwolle
34,5 x 26,5 cm
215 g/m²

CG Workwear

BLACK

Indanthren gefärbt | Gürtel mit Klickverschluss | Vier Fächer für Arbeitsmaterial | Zwei Stiftofächer | Made in Germany | Lieferung ohne Inhalt/Deko



KY004 | KA1 **Kassierhalfter**

65% Polyester / 35% Baumwolle
16 x 24 cm (Breite x Länge)
215 g/m²

Karlowsky

BLACK (CA. P. 419C)

Körperstoff, 215 g/m² | Hochveredelt, gekrumpft, waschecht, pflegeleicht | 2 Einsteckfächer und 1 Stiftofächer | Mit Gürteldurchzug zum einfachen Anbringen an Schürze und Gürtel | Waschbar bis 95°C | Lieferung ohne Inhalt/Deko



KY097 | KZB29 **Kellnerbörse**

100% Polyester
18,2 x 10 x 4,5 cm (Breite x Länge x Tiefe)

Karlowsky

BLACK (CA. P. 419C)

18,2 x 10 x 4,5 cm (Breite x Länge x Tiefe) | Synthetik | 5 Scheinfächer | Geldschütze | 1 Reißverschlussfach | Leiterschloss | Bedruckbar | Lieferung ohne Inhalt/Deko



KY126 | BS 53 **Berufsschuh Next-Step**

Obermaterial: Textil | Innenmaterial: Textil | Einlegesohle: Schicht aus Kunststoffschaum bedeckt mit Textil | Laufsohle: Kunststoff
35, 36, 37, 38, 39, 40, 41, 42, 43, 44, 45, 46, 47

Karlowsky

BLACK

Obermaterial: Textil | Innenmaterial: Textil | Einlegesohle: Schicht aus Kunststoffschaum bedeckt mit Textil | Laufsohle: Kunststoff | Leichter und moderner Berufsschuh in sportlicher Halbschuh-Optik zum Schnüren | Für Damen und Herren | Zertifiziert nach EN ISO 20347:2012, 01-A-E-FO-SRC (ohne Zehenschutzkappe) | Waschbar bis 30 °C | Obermaterial aus strapazierfähigem Textilgewebe sorgt für hohe Atmungsaktivität auch in anspruchsvollen Arbeitsumgebungen | Innenmaterial aus Textil mit antibakteriellem Futter | Weiche, herausnehmbare Einlegesohle, die sich anatomisch optimal an den Fuß anpasst | Mit kraftstoffbeständiger (FO), antistatischer (A) und profilierter Laufsohle | Griffige PU-Gummisohle mit erhöhter Rutschhemmung auf Keramikfliesen, Reinigungsmitteln, Stahlplatten und Glycerin (SRC) | Erhöhtes Energieaufnahmevermögen im Fernbereich (E) | Mit geschlossener Ferse



KX152 | KXGTAB **Business- And Gastronomy Reversible Belt**

100% Polyurethan
One Size

Korntex

BLACK/BROWN

Korntex® Bistro-Gürtel, Wende-Gürtel aus hochwertigem Kunstleder | Ein Gürtel, zwei Farben: Schwarz oder Braun | Zeitloses Design | Ideal für Business, Gastronomie oder Freizeit | Mit EAN Barcode ausgestattet | Einzeln in Polybeutel verpackt



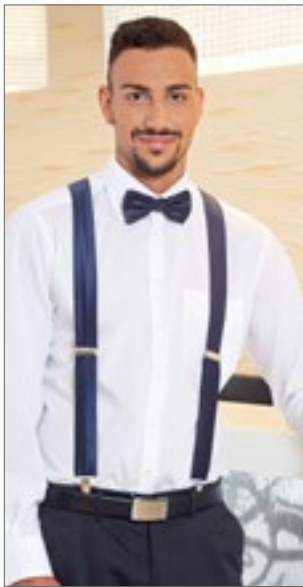

CGW1511 | 01511-09 **Braces Moricone**

100% Polyester
One Size

CG Workwear

APPLE	BLACK	BORDEAUX
GOLDEN YELLOW	GREY	KIWI
MAGENTA	NAVY	ORANGE
RED	ROYAL BLUE	

Hosenträger aus Krawattenstoff | Leicht glänzend und mit feiner Streifenstruktur | Breite 3,5 cm | Länge verstellbar



PW701 | PR701 **Clip On Trousers Braces/Suspenders**

60% Polyester / 40% Elasthan
One Size

Premier Workwear

BLACK	BROWN	NAVY
RED	STEEL	

Elastischer Rückengurt in Y-Form | Drei rutschfeste Steckschnallen zur Befestigung | Verstellbar mit Verschluss-Schnallen | Kunstlederbesatz



X966 | HD12045 **Baker's Scarf**

65% Polyester / 35% Baumwolle (Natural: 100% Baumwolle)
120 x 45 cm
240 g/m²

Link Kitchen Wear

BLACK	BORDEAUX	BOTTLE GREEN
BROWN	KHAKI	MOUSE GREY
NATURAL (CA. P. 7499)	NAVY	ORANGE
RED	ROYAL	TERRACOTTA (CA. P. 4840)
WHITE	YELLOW	

Einlaufvorbehandelt | Pflegeleicht | Farbecht | Unbedruckt waschbar bis 60 °C



CGW1360 | 01360-01 **Tie Messina**

65% Polyester / 35% Baumwolle
120 cm
215 g/m²

CG Workwear

BLACK	BUGATTI	CARAMEL	CHERRY
CHOCOLATE	COPPER	CURRY	DARK BLUE
ELEFANT	EVERGREEN	GRIFFIN	KHAKI
LAVA	LEAF	MAGENTA	NAVY
ORANGE	RAVEN	RED	REGENCY RED
SAND	SUNSHINE	TAUPE	TOFFEE
TURQUOISE	WHITE		

Mit Fixierschleufe, ohne Binden | Doppelt gefärbt | Reaktivfärbung | Geschütztes Design | Waschbar bis 95 °C |

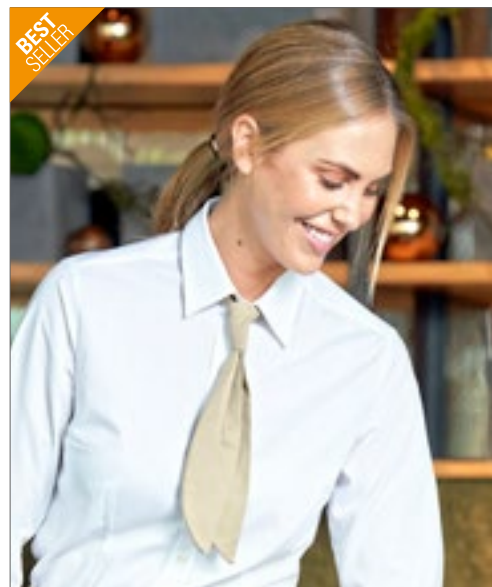

CGW150 | 00150-01 **Short Tie Siena**

65% Polyester / 35% Baumwolle
One Size
215 g/m²

CG Workwear

BLACK	BUGATTI	CARAMEL	CHERRY
CHOCOLATE	COPPER	CURRY	DARK BLUE
ELEFANT	EVERGREEN	GRIFFIN	KHAKI
LAVA	LEAF	MAGENTA	NAVY
ORANGE	RAVEN	RED	REGENCY RED
SAND	SUNSHINE	TAUPE	TOFFEE
TURQUOISE	WHITE		

Mit Fixierschleufe, ohne Binden | Waschbar bis 95 °C | Doppelt gefärbt | Reaktivfärbung | Industriewäsche- und finishertauglich



CGW4150 | 04150-32 **Tie Atri**

65% Polyester / 35% Baumwolle
One Size
 280 g/m²

CG Workwear

DENIM

Made in Germany | Strapazierfähiges Jeansgewebe | Kurzkrawatte | Schmäler Schnitt | Mit Durchziehschleufe (ohne Binden)



CGW4170 | 04170-32 **Bow Tie Livo**

65% Polyester / 35% Baumwolle
One Size
 280 g/m²

CG Workwear

DENIM

Made in Germany | Strapazierfähiges Jeansgewebe | Klassische Fliege | Praktischer Klettverschluss



CGW4350 | 04350-32 **Ladies' Tie Frisa**

65% Polyester / 35% Baumwolle
100 cm
 280 g/m²

CG Workwear

DENIM

Made in Germany | Strapazierfähiges Jeansgewebe | Kurzkrawatte | Breiter Schnitt | Mit Durchziehschleufe (ohne Binden)



CGW4360 | 04360-32 **Men's Tie Frisa**

65% Polyester / 35% Baumwolle
120 cm
 280 g/m²

CG Workwear

DENIM

Made in Germany | Strapazierfähiges Jeansgewebe | Kurzkrawatte | Breiter Schnitt | Mit Durchziehschleufe (ohne Binden)



KY001 | AK3 **Serviceschleife**

65% Polyester / 35% Baumwolle
94 x 5 cm (Länge x Breite)
 215 g/m²

Karlowsky

ANTHRACITE (CA. P. 7540C)	BLACK (CA. P. 419C)	BORDEAUX (CA. P. 209C)
LIGHT BROWN (CA. P. 438C)	NAVY (CA. P. 533C)	RED (CA. P. 186C)
SAND (CA. P. 7529C)	WHITE	

Köpergewebe, 215 g/m² | Hochveredelt, gekrumpft, waschecht, pflegeleicht | Kein Binden | Einfache Handhabung durch Fixierschleufe | Industriewäsche-tauglich | Waschbar bis 95°C



KY050 | AK4 **Krawatte**

65% Polyester / 35% Baumwolle
148 x 6,5 cm
 215 g/m²

Karlowsky

ANTHRACITE (CA. P. 7540C)	BLACK (CA. P. 419C)	BORDEAUX (CA. P. 209C)
LIGHT BROWN (CA. P. 438C)	NAVY (CA. P. 533C)	RED (CA. P. 186C)
SAND (CA. P. 7529C)	WHITE	

Hochveredelt, gekrumpft, waschecht, pflegeleicht | Moderne schmale Form | Industriewäsche-tauglich | Waschbar bis 95°C

03

Beauty & Medical

Kasacks & Co.

153 - 158

Masken

159 - 165



Für mehr Auswahl sprechen Sie uns an.

EX273 / 155



RY9098 | CA9098 **Panacea Kasack**

65% Polyester / 35% Baumwolle
XS, S, M, L, XL, XXL, 3XL
160 g/m²

Roly Workwear

BLUE DANUBE 110	GRAPE 988	LAB BLUE 44	LAB GREEN 17
PISTACHIO 28	ROSETTE 78	VIOLETT 95	WHITE 01

Unisex Schlupfkasak | Kurzarm | V-Ausschnitt | Brusttasche | Zwei Seitentaschen | Seitenschlitze | Baumwoll-Twill | Herausreißbares Label

RY9097 | PA9097 **Vademecum Pull On Trousers**

65% Polyester / 35% Baumwolle
XS, S, M, L, XL, XXL, 3XL
160 g/m²

Roly Workwear

BLUE DANUBE 110	GRAPE 988	LAB BLUE 44	LAB GREEN 17
PISTACHIO 28	ROSETTE 78	VIOLETT 95	WHITE 01

Unisex Schlupfhose, gerade geschnitten | Elastischer Bund mit Knopf und Reißverschluss | Gesäßtasche | Baumwoll-Twill | Herausreißbares Label



RY8305 | ZS8305 **Lyles Clogs**

100% Ethylenvinylacetat

25, 26, 27, 28, 29, 30, 31, 32, 33, 34, 35, 36, 37, 38, 39, 40, 41, 42, 43, 44, 45, 46

Roly Footwear

25, 26, 27, 28, 29, 30, 31, 32, 33, 34, 35, 36, 37, 38, 39, 40, 41, 42, 43, 44, 45, 46

GRAPE 988 ORANGE 31 PISTACHIO 28 RED 60

ROSETTE 78 ROYAL BLUE 05

35, 36, 37, 38, 39, 40, 41, 42, 43, 44, 45, 46

BLACK 02 LAB BLUE 44 LAB GREEN 17 NAVY BLUE 55

WHITE 01

Unisex | Lüftungslöcher | Schwenkbare Fersenriemen in zwei Positionen | 100% Ethylenvinylacetat (EVA)



RY8300 | ZS8300 **Biles Shoes**

36, 37, 38, 39, 40, 41, 42, 43, 44, 45, 46

Roly Footwear

BLACK 02 WHITE 01

100% Baumwolle, Canvas | Klassische Canvas-Turnschuhe mit weißer Gummisohle und farbigen Streifen | Seitliche Belüftungsöffnungen, Gummispitze und Schnürverschluss



KY079 | BS51 **Berufsschuh Kapstadt**

35, 36, 37, 38, 39, 40, 41, 42, 43, 44, 45, 46, 47

Karlowsky

WHITE

Obermaterial: Synthetik | Unisex | Ohne Schutzkappe | Hinten offen, Fersenriemen mit Schnalle | Weich, robust, atmungsaktiv | Permanent antibakterielles Futter | PE-Einlegesohle | Antistatische PU-Sohle, rutschhemmend | Öl- und brennstofffest | Hohes Energieaufnahmevermögen im Fersenbereich | Waschbar bis 40 °C | EN ISO 20347:2012, OB-A-E-FO-SRC



KY080 | BS50 **Berufsschuh Ozeanien**

Futter: 100% Polyester

35, 36, 37, 38, 39, 40, 41, 42, 43, 44, 45, 46, 47

Karlowsky

BLACK (CA. P. 419C)

Obermaterial: Synthetik | Unisex | Ohne Schutzkappe | Hoher Tragekomfort | Sehr leicht | Atmungsaktiv | Permanent antibakterielles Futter | PE-Einlegesohle | Antistatische PU-Sohle, rutschhemmend | Öl- und brennstofffest | Hohes Energieaufnahmevermögen im Fersenbereich | Waschbar bis 40 °C | EN ISO 20347:2012, O1-FO-SRC



KY083 | BS32 **Sicherheitsschuh Usedom**

35, 36, 37, 38, 39, 40, 41, 42, 43, 44, 45, 46, 47

Karlowsky

BLACK (CA. P. 419C) WHITE

Obermaterial: Synthetik | Unisex | Mit Stahlkappe | Belastbarkeit bis 200 Joule | Weite Passform | Weich, robust, atmungsaktiv | Permanent antibakterielles Futter | PE-Einlegesohle | Antistatische PU-Sohle, rutschhemmend | Öl- und brennstofffest | Hohes Energieaufnahmevermögen im Fersenbereich | Waschbar bis 40 °C | EN ISO 20345:2011, S1-SRC



NEW



EX239 | 23989 **Blusen-Kasack**

72% Polyester / 23% Viskose / 5% Elasthan
XS, S, M, L, XL, XXL, 3XL, 4XL, 5XL
180 g/m² Exner

BLACK	GRAPHITE	HOT PINK
LIGHT BLUE	NAVY	ROYAL BLUE
WHITE		

Eleganter Damen Blusenkasack | Kurzer Stehkragen mit Ausschnitt und versteckter Knopfleiste | Kellerfalte im Rücken | 2 verdeckte Seitentaschen in der Seitennaht | Supersoftes Tragegefühl und leichtes Hineinschlüpfen durch Stretch-Anteil | Rückenlänge bei Gr. M 74 cm



BEST SELLER



EX273 | 273 **Schlupfkasack**

50% Baumwolle / 50% Polyester
XS, S, M, L, XL, XXL, 3XL, 4XL, 5XL
175 g/m² Exner

BLACK	BORDEAUX	GRAPHITE
HOT PINK	LEMON GREEN	LIGHT BLUE
LIGHT GREEN	NAVY	PURPLE
RED	ROYAL BLUE	SAND
TEAL	WHITE	

V-Ausschnitt | Eine Brusttasche | Zwei Seitentaschen | Seitenschlitze | Bügelleicht- und Softausstattung



EX280 | 280 **Schlupfkasack X-Top**

73% Polyester / 22% Viskose / 5% Elasthan
XS, S, M, L, XL, XXL, 3XL, 4XL, 5XL
180 g/m² Exner

BLACK	GRAPHITE	HOT PINK
LIGHT BLUE	NAVY	ROYAL BLUE
WHITE		

Damenmodell | V-Ausschnitt | Tailliert | Seitenschlitze | Zwei Paspeltaschen | Vorder- und Rückenpasse | Rückenlänge bei Größe M: 71 cm



NEW



EX299 | 29975 **Unisex Schlupfkasack, Soft Touch**

50% Baumwolle / 50% Polyester
XS, S, M, L, XL, XXL, 3XL, 4XL, 5XL
175 g/m² Exner

WHITE		
-------	--	--

Soft Touch | Überlappender V-Ausschnitt | Hoch geschnitten mit 1 verdeckten Druckknopf | 1 Brusttasche, Größe: ca. 11,5 cm x 13 cm (Breite x Höhe) | 2 aufgesetzte Seitentaschen | Seitenschlitz | Rückenlänge bei Gr. S 71 cm



EX330 | 33075 **Unisex OP-Schlupfhose**

50% Baumwolle / 50% Polyester
XS, S, M, L, XL, XXL, 3XL, 4XL, 5XL
175 g/m² Exner

BLACK	BORDEAUX	BOTTLE GREEN
GRAPHITE	HOT PINK	LEMON GREEN
LIGHT BLUE	LIGHT GREEN	NAVY
ORANGE	PURPLE	RED
ROYAL BLUE	SAND	TEAL
WHITE		

Eine Gesäßtasche | Rundumgummizug

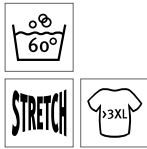
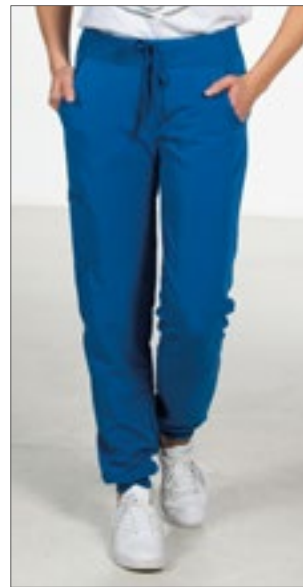

EX332 | 33248 **Unisex Schlupfhose**

72% Polyester / 23% Viskose / 5% Elasthan
XS, S, M, L, XL, XXL, 3XL, 4XL, 5XL
180 g/m² Exner

BLACK	GRAPHITE	HOT PINK
LIGHT BLUE	NAVY	ROYAL BLUE
WHITE		

Unisex-Schlupfhose mit Stretch | Soft-Gummiband mit Kordel | Zwei Seitentaschen | Zwei Gesäßtaschen | Eine Beintasche (rechts) mit Zipper | Elastische Bein-Bündchen



EXNER
Mode mit System



EX275 | 275 **Herrenmantel**
65% Polyester / 35% Baumwolle
XS, S, M, L, XL, XXL, 3XL, 4XL, 5XL
220 g/m² Exner

WHITE

Stehkragen | Eine Brusttasche, Größe: ca. 14 x 15 cm (Breite x Höhe) | Zwei Seitentaschen | Verdeckte Druckknopfleiste | Rückenlänge bei Größe L: 107 cm



EXNER
Mode mit System



EX279 | 279 **Unisex Mantel**
65% Polyester / 35% Baumwolle
XS, S, M, L, XL, XXL, 3XL, 4XL, 5XL
220 g/m² Exner

WHITE

Reverskragen | Eine Brusttasche, Größe: ca. 14 x 15,5 cm (Breite x Höhe) | Verdeckte Druckknopfleiste | Zwei Seitentaschen | Rückenschlitz | Rückenlänge bei Größe L: 108 cm



EXNER
Mode mit System



EX290 | 290 **Damenmantel**
65% Polyester / 35% Baumwolle
XS, S, M, L, XL, XXL, 3XL, 4XL, 5XL
220 g/m² Exner

WHITE

Stehkragen | Eine Brusttasche, Größe: ca. 12 x 13 cm (Breite x Höhe) | Verdeckte Druckknopfleiste | Zwei Seitentaschen | Gehschlitz | Rückenlänge bei Größe M: 101 cm



KARLOWSKY

KARLOWSKY
PURE



KY015 | BMM1 **Herrenmantel Basic 100**
100% Baumwolle
S, M, L, XL, XXL, 3XL
185 g/m² Karlowsky

WHITE

Köpergewebe | Herrenmantel in lockerer Passform | Reverskragen | 2 aufgesetzte Seitentaschen | 1 aufgesetzte Brusttasche links | 4 Knöpfe | Waschbar bis 60°C



KARLOWSKY

KARLOWSKY
PURE



KY016 | BMF1 **Damenmantel Basic 100**
100% Baumwolle
XS, S, M, L, XL, XXL
205 g/m² Karlowsky

WHITE

Köpergewebe, 205 g/m² | Lockere Passform | Brust-abnäher | Reverskragen | 2 aufgesetzte Seitentaschen | 1 aufgesetzte Brusttasche links | 4 Knöpfe | Waschbar bis 60°C



KARLOWSKY

KARLOWSKY
PURE



KY063 | BMM2 **Herrenmantel Basic**
65% Polyester / 35% Baumwolle
46 (S), 50 (M), 54 (L), 58 (XL), 62 (XXL), 66 (3XL)
195 g/m² Karlowsky

WHITE

Köpergewebe, 195 g/m² | Herrenmantel in lockerer Passform | Reverskragen | 1 aufgesetzte Brusttasche links | 2 aufgesetzte Seitentaschen | 4 Knöpfe | Waschbar bis 60°C



KARLOWSKY

KARLOWSKY PURE



KY064 | BMF3

Basic Damenmantel Langarm

65% Polyester / 35% Baumwolle
34 (XS), 38 (S), 42 (M), 46 (L), 50 (XL), 54 (XXL)
195 g/m²

Karlowsky

WHITE

Köpergewebe, 195 g/m² | Damenmantel in lockerer Passform | Brustabnäher | Reverskragen | 1 aufgesetzte Brusttasche links | 2 aufgesetzte Seitentaschen | 4 Knöpfe | Waschbar bis 60°C



KARLOWSKY

KARLOWSKY PASSION



KY105 | KS 51

Überwurfkasack Laila

65% Polyester / 35% Baumwolle
0 (34/36), I (38/40), II (42/44), III (46/48), IV (50/52)
215 g/m² (Striped: 180 g/m²)

Karlowsky

LIGHT BLUE (CA. P. 2128C) RED (CA. P. 186C)

Leinwandgewebe, 180g/m² (gestreift) | Hochveredelt, gekrumpft, waschecht | Köpergewebe, 215 g/m² | Überwurfkasack für Damen mit Teilungsnähten | 1 verdeckte Tasche mit 2 Eingriffen | Seitlich mit je 2 Druckknöpfen zu verschließen | Rückenlänge bei Gr. I ca. 82 cm | Industriegäschetauglich | Waschbar bis 60°C



KARLOWSKY

KARLOWSKY PASSION



KY107 | KS 53

Kasack Penelope

65% Polyester / 35% Baumwolle
34, 36, 38, 40, 42, 44, 46, 48, 50, 52, 54
215 g/m² (Striped: 180 g/m²)

Karlowsky

BLUE (CA. P. 7686C) BORDEAUX (CA. P. 209C) OCKER (CA. P. 148C)
RED (CA. P. 186C)

Leinwandgewebe, 180g/m² (gestreift) | Hochveredelt, gekrumpft, waschecht | Köpergewebe, 215 g/m² (unifarben) | Damenkasack mit englischen Nähten | Kurze Ärmel | 2 seitliche Eingriffstaschen | Schmuckgürtel am Rücken | Rückenlänge bei Gr. 38 ca. 83 cm | Industriegäschetauglich | Waschbar bis 60°C



KARLOWSKY

KARLOWSKY PASSION



KY014 | KS17

Überwurfkasack Bea

65% Polyester / 35% Baumwolle
0 (34/36), I (38/40), II (42/44), III (46/48), IV (50/52)
215 g/m²

Karlowsky

ANTHRACITE (CA. P. 7540C) ANTHRACITE (CA. P. 7540C) APPLE (CA. P. 7406C) ANTHRACITE (CA. P. 7540C)
BLACK (CA. P. 419C) ANTHRACITE (CA. P. 7540C) BORDEAUX (CA. P. 209C) ANTHRACITE (CA. P. 7540C)
WHITE/ANTHRACITE (CA. P. 7540C)

Köpergewebe, 215 g/m² | Hochveredelt, gekrumpft, waschecht, pflegeleicht | Überwurfkasack für Damen, mit Brustabnäher | 1 verdeckte Nahttasche | Seitlich zum Binden | Rückenlänge bei Gr. I ca. 82 cm | Industriegäschetauglich | Waschbar bis 60°C (Anthrazit bis 95°C)



KARLOWSKY

KARLOWSKY PURE



KY032 | BKS1

Basic Damenkasack

65% Polyester / 35% Baumwolle
XS, S, M, L, XL, XXL
195 g/m²

Karlowsky

WHITE

Köpergewebe, 195 g/m² | Lockere Passform, bequem geschnitten | V-Ausschnitt | Englische Nähte | Ohne Ärmel | 2 versteckte Seitentaschen | 1 aufgesetzte Brusttasche links | 4 Knöpfe | Waschbar bis 60°C



KARLOWSKY

KARLOWSKY PASSION



KY061 | KS40

Damenkasack Sara

65% Polyester / 35% Baumwolle
34, 36, 38, 40, 42, 44, 46, 48, 50, 52, 54, 56
215 g/m²

Karlowsky

BLACK (CA. P. 419C) BLUE (CA. P. 7686C) BORDEAUX (CA. P. 209C)
RED (CA. P. 186C) WHITE

Köpergewebe, 215 g/m² | Hochveredelt, gekrumpft, waschecht, pflegeleicht | Damenkasack in lockerer Passform | Englische Nähte | V-Ausschnitt, ohne Ärmel | 2 versteckte Seitentaschen | 1 aufgesetzte Brusttasche links | 4 Druckknöpfe | Rückenlänge bei Größe 38 ca. 82 cm | Industriegäschetauglich | Waschbar bis 95°C



KARLOWSKY®

KARLOWSKY®
PASSION



KY065 | KS38 **Überwurfkasack Marilies**

65% Polyester / 35% Baumwolle
0 (34/36), I (38/40), II (42/44), III (46/48), IV (50/52)
215 g/m²

Karlowsky

ANTHRACITE (CA. P. 7540C)/ANTHRACITE (CA. P. 7540C)	ANTHRACITE (CA. P. 7540C)/APPLE (CA. P. 7486C)	ANTHRACITE (CA. P. 7540C)/BLACK (CA. P. 419C)
ANTHRACITE (CA. P. 7540C)/BORDEAUX (CA. P. 286C)	ANTHRACITE (CA. P. 7540C)/WHITE	

Köpergewebe, 215 g/m² | Hochveredelt, gekrumpft, waschecht, pflegeleicht | Überwurfkasack für Damen, mit Brustabnähern | 2 frontal aufgesetzte Taschen | Seitlich zum Binden | Rückenlänge bei Größe I ca. 83 cm | Industrieräschetauglich | Waschbar bis 60°C (Anthrazit bis 95°C)



BEST SELLER

PREMIER®



PW171 | PR171 **Women's Pocket Tabard**

65% Polyester / 35% Baumwolle
S, M, L, XL, XXL, 3XL
195 g/m²

Premier Workwear

BLACK	BOTTLE (CA. P. 560)	BROWN (CA. P. 476)	BURGUNDY (CA. P. 216)
DARK GREY (CA. P. 431)	EMERALD (CA. P. 341)	FUCHSIA (CA. P. 219)	LIME (CA. P. 382)
NAVY (CA. P. 2766)	ORANGE (CA. P. 1655)	PINK (CA. P. 1895)	PURPLE (CA. P. 269)
RED (CA. P. 200)	ROYAL (CA. P. 286)	SILVER (CA. P. 428)	SUNFLOWER (CA. P. 136C)
TURQUOISE (CA. P. 312)	WHITE		

Damen-Tabardschürze mit Tasche | Länge ca. 68 cm | Seitliche Laschen mit verstellbarem Druckknopfverschluss | Eingefasst mit farblich abgestimmtem Formband | Große aufgesetzte Tasche mit farblich abgestimmtem Formband eingefasst | Waschbar bis 60°C | WRAP-Zertifizierung



PREMIER®



PW172 | PR172 **Women's Long Pocket Tabard**

65% Polyester / 35% Baumwolle
S, M, L, XL
195 g/m²

Premier Workwear

BLACK	NAVY (CA. P. 2766)	ROYAL (CA. P. 286)
-------	--------------------	--------------------

Lange Damen-Tabardschürze mit Fronttasche | Länge ca. 78 cm | Seitliche Laschen mit verstellbarem Druckknopfverschluss | Eingefasst mit farblich abgestimmtem Formband | Große aufgesetzte Tasche mit farblich abgestimmtem Formband eingefasst | Waschbar bis 60°C | WRAP-Zertifizierung



PREMIER®



PW177 | PR177 **Tulip Wrap Around Tunic**

100% Polyester
S/M, L/XL
185 g/m²

Premier Workwear

BLACK	DARK GREY (CA. P. 425C)	HOT PINK (CA. P. 215C)
PURPLE (CA. P. 7447C)		

Einfaches Polyester-Gewebe | Überkopfmödel | V-Ausschnitt | Aufgesetzte Tasche in der Mitte mit einer Breite von 39 cm und einer Tiefe von 21 cm | 83 cm lang



PREMIER®



PW116 | PR116 **Waterproof Salon Gown**

100% Polyester
160 x 117 cm
110 g/m²

Premier Workwear

BLACK	DARK GREY (CA. P. 425C)
-------	-------------------------

100% Polyester mit Polyurethan-Beschichtung, 110 g/m² | Ganzkörperabdeckung | Verstellbarer Klettverschluss | Stoff-Öse zum Aufhängen | Wasserdicht | Bleichmittelbeständig | 160 cm lang und 117 cm breit



VS001K | VS001K **Medical Face Mask Typ I - Kids (Pack of 50)**

100% Polypropylen
ca. 145 x 95 mm

Virshields®

BLUE

Medizinische Kindergesichtsmaske 3-lagig Typ I in blau | Die medizinische Maske Virshields Kids ist ein Medizinprodukt der Klasse I und besteht aus drei Schichten - Spunbond-Meltblown-Spunbond-Vliesstoff | Die innere Schicht ist ein Vliesstoff, der dazu dient, Feuchtigkeit zu absorbieren, einschließlich der Feuchtigkeit, die vom Benutzer abgegeben wird. Die äußere Schicht ist hydrophob, um den Benutzer vor Spritzern zu schützen. Die Filterschicht in der Mitte ist der wichtigste Teil der medizinischen Gesichtsmaske da sie eine Barriere gegen Keime darstellt | Zusätzlich enthält die Maske einen Vollkunststoff-Nasenbügel (90 mm) und Ohrschlaufen (3,2 mm elastisch), um die Maske an das Gesicht des Benutzers anzupassen | Durch das plissierte Design kann der Benutzer die Maske individuell an seine Gesichtsform anpassen | Die medizinische Gesichtsmaske ist nach EN 14683:2019+AC:2019 als Typ I klassifiziert | Die medizinische Maske Virshields ist ein unsteriles Medizinprodukt zum Einmalgebrauch | Diese Vorrichtung ist atmungsaktiv, sie reduziert das Risiko der Ausbreitung von Infektionen, insbesondere in epidemischen oder pandemischen Situationen, und ist mit einer bakteriellen Filtrationsrate (BFE) von 95% getestet. EN 14683:2019+AC:2019 TYP I | 50er Packung



VS002 | VS002 **Medical Face Mask Typ II (Pack of 50)**

100% Polypropylen
ca. 175 x 95 mm

Virshields®

BLACK

50 Stück Medizinische Gesichtsmaske 3-lagig Typ II | Das Tragen einer medizinischen Maske war schon immer eine der empfohlenen Schutzmaßnahmen in verschiedenen Umgebungen: in Krankenhäusern oder Kliniken sowie für industrielle und andere berufsspezifische Zwecke. Heutzutage haben sich Gesichtsmasken angesichts der weltweit neuartigen epidemiologischen Situation als noch relevanter erwiesen. | Diese medizinische Einwegmaske besteht aus drei Schutzschichten aus einem hautfreundlichen Material und verfügt über flexible Ohrschlaufen | Äußere Schicht: Schützt den Benutzer vor Keimen, Innenschicht: nimmt Feuchtigkeit auf, auch die vom Benutzer freigesetzte, die Filterschicht als wesentlichste Schicht wirkt als Barriere gegen Keime | Geeignet für Erwachsene | In Europa nach DIN EN 14683:2019 hergestellt, diese Norm stellt sicher, dass der Produktionsprozess und die Testmethoden so durchgeführt werden, dass diese medizinische Masken das Potenzial der Übertragung verschiedener Krankheitserreger begrenzen | Diese Maske vom Typ II bietet eine Filterleistung von BFE ≥98% und ihre äußere Schicht ist hydrophob, d. h. sie schützt vor möglicherweise ansteckenden Flüssigkeiten | Das verwendete Gewebe ist als Feuerwiderstandsklasse 1 getestet, was Ihnen als Kunde hohe Feuerbeständigkeit des Materials garantiert | Der Hersteller entspricht dem Qualitätsmanagementsystem ISO 13485 sowie dem Reinraum ISO-8, die alle für die Herstellung von Medizinprodukten relevant sind. | Konformität mit CE (93/42/EWG) | Nicht steril



VS004 | VS004 + VS017 **Medical Face Mask Typ IIR (Pack of 50)**

100% Polypropylen
ca. 175 x 90 mm

Virshields®

BLUE

WHITE

Medizinische Gesichtsmaske Typ IIR nach Klasse I | Drei Lagen Vliesstoff, in Form von Spunbond-Meltblown-Spunbond | BFE >98% | Innerste Schicht ist ein Vliesstoff, welcher Flüssigkeiten, die vom Träger ausgeschieden werden, absorbiert. | Die äußerste Schicht ist wasserabweisend, um den Träger vor Spritzern zu schützen | Die Filterschicht in der Mitte ist der wichtigste Bestandteil der medizinischen Maske, da sie eine Barriere für Keime darstellt | Nasenclip (90mm) aus Kunststoff | Ohrschlaufen (3,5mm-4mm elastisch) | Durch das plissierte Design, kann der Träger die Maske flexibel an seine Gesichtsform anpassen | Nach DIN EN 14683: 2019 + AC: 2019 erreicht die Virshields Maske Typ IIR | Die Gesichtsmaske von Virshields ist ein Einwegprodukt | Das Produkt ist atmungsaktiv und schützt den Träger durch den Bakterienfilter vor Staub, Pollen und Krankheitserregern (u.a. Tröpfcheninfektionen und Atemwegserkrankungen) | 50er Packung | In Europa hergestellt



VS005 | VS005+VS040+VS102-VS105 **Filtering Half Mask FFP2 NR (Pack of 10)**

100% Polypropylen
ca. 210 x 260 mm

Virshields®

BLACK

BLUE

GREEN

RED

WHITE

5 Lagen Vliesstoff (Spunbond-Meltblown-Hot Air Cotton-Meltblown-Spunbond) | 3D-geformt | Die innere Schicht ist ein hydrophiler Spinnvliesstoff, der dazu dient, Feuchtigkeit zu absorbieren, einschließlich der vom Benutzer abgegebenen Feuchtigkeit. Die äußere Schicht ist ein hydrophobes Spunbond, um den Benutzer vor Spritzern zu schützen. Die Filterschichten in der Mitte - Meltblown, Hot Air und eine weitere Schicht aus Meltblown bilden eine Barriere gegen Keime | Doppelter Nasenbügel aus Draht | Flache, elastische Ohrschleife | Einwegmaske | Die Filterwirkung liegt bei ≥ 94% (BFE) | EN 149:2001+A1:2009 | Das Produkt ist nicht invasiv, nicht steril und für den kurzzeitigen Gebrauch bestimmt | 10er Packung, jede Maske einzeln verpackt | In Europa hergestellt



ROLY



RY9933 | SA9933 **Crick FFP2-Mask (Pack of 25)**

100% Polypropylen
One Size

Roly

WHITE 01

Mundschutz FFP2 NR mit 5 Schichten | Außen+Innen: Vlies Polypropylen 25 g / m²; Mittelschicht: Dreifachschicht aus schmelzgeblasenem Filtermaterial 3 x 25 g / m² | Heißversiegelte Ausführung, mit Gummizug und Nasenbügel | Einzelverpackung in versiegeltem Beutel | EN149:2001+A1:2009 FFP2 NR | Die Filterwirkung liegt bei 95% (BFE) | Graphenfrei

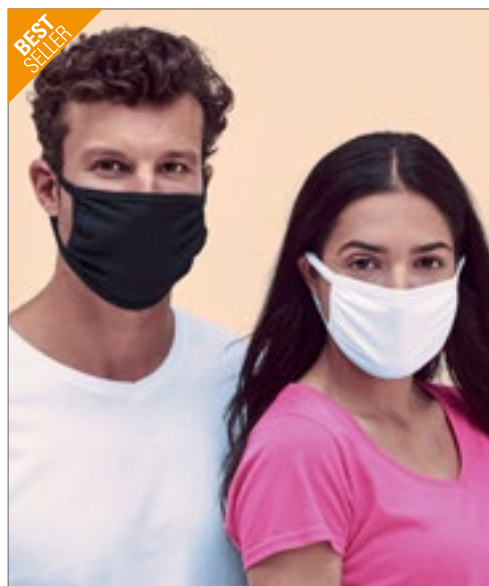

FRUIT OF THE LOOM



F999 | 6M-013-V/6M-014-V **Mund-Nasen-Maske**

100% Baumwolle

S, M

145 g/m² (White: 140 g/m²)

Fruit of the Loom

BLACK WHITE

Es handelt sich um kein Medizinprodukt oder persönliche Schutzausrüstung | Die Maske dient nicht als Schutz vor Infektionen oder anderen Schadstoffen oder für den Einsatz im Gesundheitswesen oder als Arbeitsschutz | 100% Baumwolle | Weiches, 3-lagiges Material | Gummi in Bindung und Seiten eingefügt, um Dehnung und Entspannung zu geben und die Passform zu verbessern | Waschbar bis 60 °C und wieder verwendbar | Atmungsaktivität, Durchlässigkeit und Filtrierung in einem akkreditierten, unabhängigen Labor getestet (die Filtrierung beträgt mehr als 70%) | AFNOR Standard zertifiziert (Französische Norm)



HRM
Styiled to impress, made to last



HRM999 | 999 **Premium Mund-Nasen-Maske (3er Set)**

100% Baumwolle

S (Kids), N (Adults)

160 g/m²

HRM

BLACK/BLACK	BLACK/WHITE	NAVY/NAVY
NAVY/WHITE	RED/RED	RED/WHITE
WHITE/WHITE		

Diese HRM Premium Mund-Nasen-Maske ist weder ein Medizinprodukt (MP) noch eine persönliche Schutzausrüstung (PSA) | HRM Textil GmbH übernimmt keine Produkthaftung | Single-Jersey | 2-lagig | 3er Set | Mit Gummizug | Hochwertig verarbeitet und modernes Design | Größe S: optimal für Kinder, Jugendliche und Personen mit schmalen Gesichtern, Größe N: für Erwachsene | Wir empfehlen das Produkt vor dem ersten Tragen zu waschen | Bitte beachten Sie, dass die Maske regelmäßig ausgetauscht werden sollte und bis zu 65 °C gewaschen werden kann | Aufgrund des Gesundheitsschutzes und der Hygiene ist dieser Artikel vom Umtausch ausgeschlossen



HRM
Styiled to impress, made to last



HRM999FR | 999FR **Premium Mund-Nasen-Maske (AFNOR Standard zertifiziert; 3er Set)**

100% Baumwolle

S (Kids), N (Adults)

160 g/m²

HRM

BLACK/BLACK	BLACK/WHITE	NAVY/NAVY
NAVY/WHITE	RED/RED	RED/WHITE
WHITE/WHITE		

Diese HRM Premium Mund-Nasen-Maske ist weder ein Medizinprodukt (MP) noch eine persönliche Schutzausrüstung (PSA) | HRM Textil GmbH übernimmt keine Produkthaftung | Single-Jersey | 2-lagig | Keine Mittelnaht | 3er Set | Mit Gummizug | Hochwertig verarbeitet und modernes Design | AFNOR Standard zertifiziert (Französische Norm) | Größe S: optimal für Kinder, Jugendliche und Personen mit schmalen Gesichtern, Größe N: für Erwachsene | Wir empfehlen das Produkt vor dem ersten Tragen zu waschen | Bitte beachten Sie, dass die Maske regelmäßig ausgetauscht werden sollte und bis zu 65 °C gewaschen werden kann | Aufgrund des Gesundheitsschutzes und der Hygiene ist dieser Artikel vom Umtausch ausgeschlossen



BELLA+CANVAS



BL044 | TT044 **2-Ply Reusable Face Mask**

52% Baumwolle / 48% Polyester
S/M, M/L

Bella

BLACK

Es handelt sich nicht um ein Medizinprodukt oder persönliche Schutzausrüstung | Die Maske dient nicht als Schutzausrüstung vor Infektionen oder anderen Schadstoffen oder für den Einsatz im Gesundheitswesen oder als Arbeitsschutz | Gekämmte und ringgesponnene Airlume-Baumwolle | Abgestimmt auf die Konturen von Nase und Kinn | Kräseldetail an Nase und Kinn für eine eng anliegende Passform | Ohrbänder aus Stoff für ultimativen Tragekomfort | Wiederverwendbar | Getrennt heiß waschen und trocknen



BEST SELLER



BY140 | BY141/BY144 **Cotton Face Mask**

100% Baumwolle
14 x 16 cm (Maß inkl. Schlaufen 14 x 28 cm)
170 g/m²

Build Your Brand

BLACK	HEATHER GREY	NAVY	NEO MINT
OLIVE	PINK MARSHMALLOW	SAND	WHITE

Diese Maske ist kein medizinisches Produkt oder persönliche Schutzausrüstung gegen Infektionen, da sie nicht dem FFP-Standard entspricht | Nur für den privaten Gebrauch | One Size | Mit dehnbaren Schlaufen aus Single-Jersey und Kinneinsatz | Eine Öffnung auf der Innenseite zum Einsetzen eines Filters oder Ähnlichem | Rückseite bügeln | In nassem Zustand umformen | Vor dem Tragen waschen | 2-lagig



EFMD1 | FM-D1 **Textile Mask**

Innen: 100% Baumwolle; Außen: 70 % Baumwolle / 30 % Polyester
S, L

Promodoro

WHITE

Keine Zertifizierung- nicht medizinisch oder anderweitig geprüft | Mund-Nasen-Maske mit flexiblem Nasenbügel (nickelfrei) und elastischen Ohrbändern | 2-lagige Maske | Drei Querfalten | Zertifizierte (Bio-) Baumwolle | 95 °C waschbar, trocknergeeignet | TearAway Label | Innenmaterial: Single-Jersey, 140 g/m²; Außenmaterial: Satin 110 g/m²



BEST SELLER



EFMD5 | FM-D5 **Face Cover**

100% Baumwolle (Ohrbänder: 95 % Baumwolle / 5 % Elasthan)
S (Kinder), M (Jugendliche), L (Erwachsene)
140 g/m²

Promodoro

AZUR BLUE	BERRY	BLACK	FIRE RED
NAVY	STEEL GRAY	WHITE	

Keine Zertifizierung- nicht medizinisch oder anderweitig geprüft | Elastische Self-Fabric Ohrbänder | 2-lagige Maske | Zertifizierte (Bio-) Baumwolle | Tear-Away Label | 60 °C waschbar | Trocknergeeignet | Single-Jersey



Cona
SPORTS



CN190 Mund-Nasen-Maske

97% Polyester / 3% Elasthan

19 x 13 cm

210 g/m²

CONA SPORTS

WHITE

Das textile Material der Masken erfüllt keine Schutzfunktion für den Träger in medizinischer Sicht (keine Zertifizierung). Dennoch wird das Tragen von Mund- und Nasen-Masken in der Öffentlichkeit empfohlen, da durch sie das unkontrollierte Aushusten oder Ausniesen von virenbelasteten Tröpfchen verhindert wird. | Doppellagig | Gesamtbreite ca. 29cm, Maße der Maske: 19 x 13 cm | Für Sublimation geeignet | Elastische Ohrschlaufen | Antibakteriell vorbehandelt



korntex



KX993 | MC FFP2-Mask-Cover Salzburg

100% Baumwolle

One Size

110 g/m²

Korntex

BLACK WHITE

Modisches Accessoire für alle FFP2/KN95/N95-Masken | Individuell bedruckbar | Einlagiger Stoff | Sorgt für ein müheloses Atmen | Einfaches anlegen über die Maske durch Schlitz für die Ohrschlaufen | Einheitsgröße | Wiederverwendbar | Waschbar bei 40° | Einzeln in Polybeutel verpackt



korntex



KX994 | MNICEMASK Cooling Mask Ice

Außen: 55% Polyamid / 45% Polyester, Lage 2+3: 65% Polyester / 35% Baumwolle
25 x 13,5 cm

Korntex

BLACK WHITE

Keine Zertifizierung- nicht medizinisch oder anderweitig geprüft | Verhindert den Hautkontakt bei Anfassen von Mund und Nase | Kühlender Effekt auf der Haut durch iSilk-Stoff | 3-lagig | Mit Abnäher und ohne störenden Nasenbügel | Ergonomisch geformt | Durch dehnbare Bänder und Versteller für jede Kopfform geeignet



korntex



KX995 | MNHGMASK Holographic Mask Rainbow

Außen: 100% Polyester, Mittlere Schicht + Innen: 65% Polyester / 35% Baumwolle
23 x 15 cm

Korntex

GREY/BLACK

Keine Zertifizierung- nicht medizinisch oder anderweitig geprüft | Verhindert den Hautkontakt bei Anfassen von Mund und Nase | 3-lagig | „Rainbow-Effekt“ gibt einfallendes Licht je nach Richtung in unterschiedlichen Farben wieder | Mit Kinnabnäher und Nasenbügel | Mit Einschubfach für zusätzliche Filter | Ergonomisch geformt | Durch dehnbare Bänder und Versteller für jede Kopfform geeignet



KX996 | MNCWMASK **Winter Mask**

Außen: 100% Polyester, Innen: 100% Baumwolle
23 x 15 cm

Kortex

BLACK	GREY	MAROON	NAVY
RED	ROYAL BLUE		

Keine Zertifizierung– nicht medizinisch oder anderweitig geprüft | Verhindert den Hautkontakt bei Anfassen von Mund und Nase | Außen 1 Lage farbiges Polyester | Innen wärmende, abgesteppte Baumwolle | 2-lagig | Mit Kinnabnäher und Nasenbügel | Ergonomisch geformt | Durch dehnbare Bänder und Versteller für jede Kopfform geeignet



KX997 | MNRFMASK **Reflective Mask**

Außen: 85% Polyester / 15% Elasthan; Lage 2: 100% Polyester; Lagen 3+4: 100% Baumwolle
24 x 15 cm

Kortex

LIGHT GREY

Keine Zertifizierung– nicht medizinisch oder anderweitig geprüft | Verhindert den Hautkontakt bei Anfassen von Mund und Nase | 4-lagig | Reflektiert einfallendes Licht | Mit Kinnabnäher und ohne störenden Nasenbügel | Ergonomisch geformt | Durch dehnbare Bänder und Versteller für jede Kopfform geeignet



BEST SELLER



KX999 **Mund-Nasen-Maske 3-lagig**

100% Baumwolle
Small (23 x 13 cm), Regular (25 x 15 cm)
100 g/m²

Kortex

ANTHRACITE	BLACK	NAVY	RED
ROYAL BLUE	WHITE		

Keine Zertifizierung– nicht medizinisch oder anderweitig geprüft | Verhindert den Hautkontakt bei Anfassen von Mund und Nase | Angenehmer Tragekomfort | Durch dehnbare Bänder und Versteller für jede Kopfform geeignet | Mit Abnäher und ohne störenden Nasenbügel | Wiederverwendbar und maschinenwaschbar | Schränkt Tröpfchenausbreitung ein (beim Niesen und Husten) | Bedruckbar | Vor dem ersten Tragen waschen | 3-lagig | Die Größe Small (23 x 13 cm) eignet sich zur Verwendung bei schmalen Gesichtern (z.B. bei Frauen, Jugendlichen und Kindern), Regular (25 x 15 cm)



printwear®



XT997 **Mund-Nasen-Maske (Grüner Knopf, Fairtrade-zertifizierte Baumwolle, Bio-Baumwolle)**

100% Baumwolle
19 x 20 cm

WHITE

Es handelt sich nicht um ein Medizinprodukt oder persönliche Schutzausrüstung | Die Maske dient nicht als Schutzausrüstung vor Infektionen oder anderen Schadstoffen oder für den Einsatz im Gesundheitswesen oder als Arbeitsschutz | 100% Bio-Baumwolle, Fairtrade-zertifizierte Baumwolle, Grüner Knopf zertifiziert, Satin, Glatt | Hochwertige Satinware mit hoher Fadendichte TC250 - vorgeschumpft | Zweilagig | Kochfest 95°, industriell waschbar | Inklusive Stofftasche zum optionalen Einbringen von Filtermaterial | Hautfreundlich, atmungsaktiv und ohne schädliche Chemikalien produziert | Vor dem ersten Tragen bitte einmal bei hoher Temperatur waschen | Die Maske sollte nur über Mund und Nase getragen werden und ist bei Durchfeuchtung abzusetzen oder zu wechseln | Die benutzten Masken sollten möglichst kontaminationssicher im Beutel oder anders luftdicht verschlossen oder sofort nach Gebrauch direkt gewaschen werden | Hände und entsprechende Gesichtspartien sollten vor und nach Absetzen oder sonstiger Berührung der Maske adäquat gereinigt werden | Verfügt über Bänder zum Binden



PW796 | PR796 **3 Layer Face Mask**

100% Baumwolle
26 x 15 cm

Premier Workwear

BLACK	BURGUNDY	DARK GREY	INDIGO (MELANGE)
KHAKI	NATURAL	NAVY	RED
ROYAL	SILVER	WHITE	

Nicht medizinische Gesichtsmaske | 3-lagige Gesichtsmaske | Gewebe Stoffzusammensetzung | Waschbar bis 60 °C | Wiederverwendbar | Atmungsaktiv und optimal geformt | Tasche für optionalen Aktivkohlefilter (PW797, separat erhältlich). Vor dem Waschen sämtliche Filter entfernen | Mit verstellbaren elastischen Ohrschlaufen gesichert | Form passt perfekt auf das Gesicht und unter das Kinn | Biegsamer und verstellbarer „Nasendraht“ verhindert das Beschlagen der Brille | Abreißetikett



PW799 | PR799 **Face Covering (Pack of 5)**

95% Baumwolle / 5% Elasthan
16 x 10 cm (Maß inkl. Schlaufen 32 x 12 cm)
160 g/m²

Premier Workwear

BLACK	BOTTLE	BROWN	BURGUNDY
DARK GREY	HEATHER GREY	HOT PINK	KHAKI
LIME	NAVY	PINK	PURPLE
RED	ROYAL	WHITE	

Bei dem Produkt handelt sich nicht um eine medizinische oder klinische Gesichtsmaske, sodass es nicht zu diesem Zweck verwendet werden sollte. Es darf unter keinen Umständen bei hohem Infektionsgrad und bei Kontakt mit starken Wärmequellen oder brennbaren Substanzen verwendet werden | 2-lagiges Single-Jersey mit antimikrobieller und wasserabweisender Oberfläche | 5er-Pack | Mit innerer Schlaufe zur Anpassung der Passform | Antimikrobielle Silvadur™ 930-Oberfläche auf der Außenseite, die das Wachstum von Mikroben hemmt und Schutz, Haltbarkeit und Frische gewährleistet | Wasserabweisendes Zelan™ R3-Finish auf der äußeren Stoffschicht | Gesichtsbedeckung aus geformtem Stoff Weiches Baumwollgewebe, das über den Ohren getragen werden kann, sodass es nicht verrutscht und eng am Gesicht anliegt | Waschbar bis 60 °C

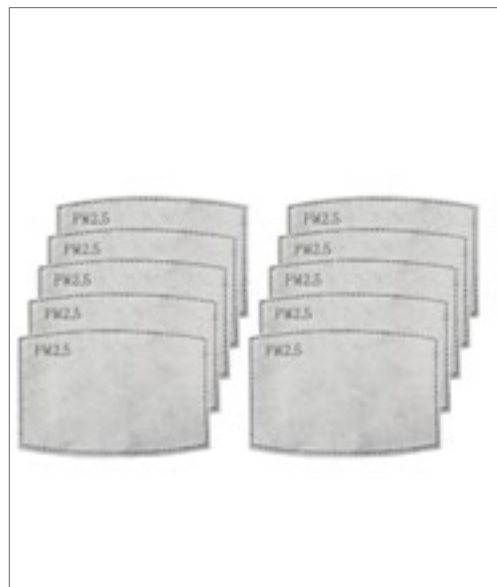

PW797 | PR797 **Activated Carbon Mask Filter (Pack of 10)**

12 x 8 cm

Premier Workwear

WHITE

Zur Verwendung mit der Gesichtsmaske PR796 | Aktivkohle-Filter aus Vliesstoff | PM2.5, reduziert Staub, Partikel und Allergene | Reduziert das Einatmen von Partikeln wie Dunst, Staub, Pollen und Schadstoffemissionen von Kraftfahrzeugen | Es wird empfohlen, den Filter je nach Gebrauch alle ein bis drei Tage zu wechseln | Pack mit 10 Paaren



XT999 **Fair Trade Face Mask**

100% Baumwolle
S/M (Kids), L/XL (Adults)
160 g/m²

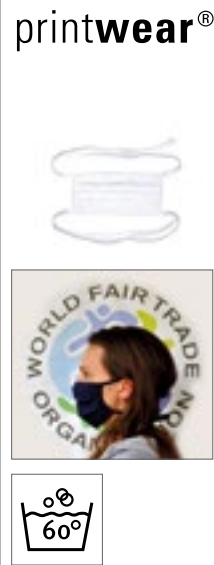

BLACK	NAVY	WHITE
-------	------	-------

Kein medizinisches Produkt im Sinne des MPG und auch kein Produkt im Sinne der persönlichen Schutzausrüstung (PSA) | 2-lagiger Baumwollstoff | World Fair Trade zertifiziert | S/M: ca. 17 x 7,5 cm gefaltet, L/XL: ca. 18 x 9 cm gefaltet | Waschbar bis 60 °C | Mit Bändern zum Binden



RT009 | RV009X **Natural Yarn Antibacterial Face Masks (Pack of 10)**

90% Baumwolle / 8% Polypropylen / 2% Elasthan
22 x 10 cm

Result

BLACK	CHARCOAL	LIME	NAVY
PINK	ROYAL	WHITE	

Nicht medizinisch | 90% Baumwolle / 8% PROLEN®Siltex (Polypropylen) / 2% Elasthan | Nase-, Mund- und Kinnbereich: Die antibakteriellen Fasern aus PROLEN®Siltex mit Silberionen können kleine Partikel aus der Luft filtern | Wangenbereich: gestricktes Mesh-Material ermöglicht Luftzirkulation | Weich, leicht und atmungsaktiv, sehr bequem zu tragen und ideal für Menschen mit hautempfindlichen Allergien | Ohrschlaufen sitzen bequem hinter dem Ohr und können stundenlang getragen werden | Wiederverwendbar: PROLEN®Siltex behält seine antibakteriellen Eigenschaften für 20 Wäschen bei. Diese Maske lässt die Luft einfach eindringen und hält Feuchtigkeit fern, sodass Sie leicht atmen und gleichzeitig Staub und andere Schadstoffe fernhalten können | Zertifiziert nach Dekotex® Standard 100 | Einzeln verpackt | Nur von Hand waschen und an der Luft trocknen | PROLEN®Siltex ist ein Polypropylengarn, das mit einem permanenten antibakteriellen Zusatz auf der Basis von Silberionen behandelt wurde

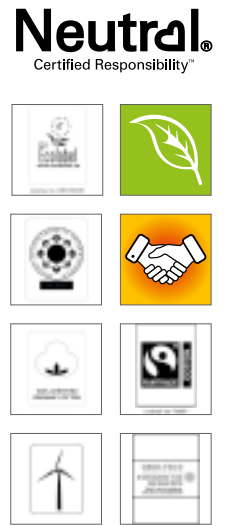

NE93030 | O93030 **Face Cover (Pack of 5)**

100% Baumwolle
10,5 x 14 cm
155 g/m²

Neutral

BLACK	BORDEAUX	BOTTLE GREEN	CHARCOAL
DUSTY INDIGO	GREEN	LIGHT PINK	MILITARY
NAVY	RED	ROYAL	WHITE

Dies ist kein Medizinprodukt und keine persönliche Schutzausrüstung | 3-lagige Gesichtsmaske | Innen-/Außenschicht aus Single-Jersey-Baumwolle | Mittelschicht aus Vlies-Einlage | Neutral®-Herzlabel an der Seite | Fairtrade-Label rechts auf der Gesichtsbedeckung | Ohrschlaufen aus weichem, flachen Elastikband | Anhänger nach Neutral®-Standard | Empfohlene Waschttemperatur bis 60 °C | Verpackung (5 Stück/Packung) in einem weißen Papierbeutel nach Neutral®-Standard



KX998 | MNFLMASK **Fluorescent Mask**

Außen: 100% Polyester, Innen: 100% Baumwolle
23 x 15 cm

Korntex

SIGNAL ORANGE	SIGNAL YELLOW
---------------	---------------

Keine Zertifizierung – nicht medizinisch oder anderweitig geprüft | Verhindert den Hautkontakt bei Anfassen von Mund und Nase | Außen: Bird-Eye Polyester, Innen: 100% Baumwolle | 2-lagig | Mit schwarzem Saum | Ergonomisch geformt | Mit Abnähern und ohne störenden Nasenbügel | Durch dehnbare Bänder und Versteller für jede Kopfform geeignet



SW2FM | SW2FM **Bacteriostatic Face Mask**

100% Polyester
XS, S/M, L/XL, XXL+
300 g/m²

Starworld

BLACK	DEEP NAVY	WHITE
-------	-----------	-------

Dies ist kein Medizinprodukt und keine persönliche Schutzausrüstung | Atmungsaktives Polyester | Schnell trocknende und antibakterielle Eigenschaften | Wasserabweisend | 2-lagig | Wiederverwendbare Masken mit Ohrschlaufen und angenehmem Nackenband | Bedruckbar | Filtration und Durchlässigkeit zertifiziert nach EN 13274-7 und AFNOR S76-001 | Waschbar bis 60 °C | Vor dem ersten Tragen waschen | Bleibt auch nach 20 Waschgängen effizient | XS für Kinder von 6 bis 10 Jahren; S/M für Jugendliche und schlanke Erwachsene; L/XL für die meisten Erwachsenen; XXL+ für größere Erwachsene

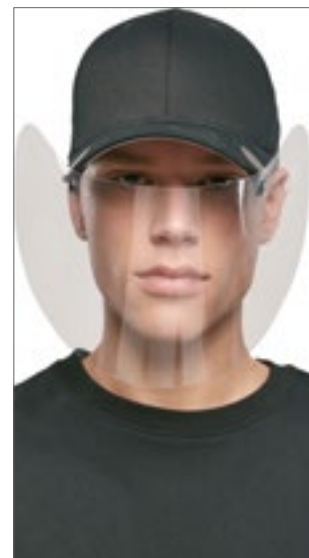

FXFF020 | FF-020 **Face Shield For Caps**

Schild: 100% PET, Befestigung: 100% Eisen
One Size

FLEXFIT

TRANSPARENT

Transparentes Face-Shield aus PET mit Befestigungselementen aus Eisen | Bietet Schutz vor Tröpfchen ohne das es die Sicht oder die Atmung behindert | Kann leicht an unterschiedlichen Kappen befestigt werden | Rahmt das Gesicht halbrund ein | Das Face Shield reicht bis unterhalb des Kinns | Lieferung ohne Cap

04

Workwear

Workwear-Konzepte	167 - 189
T-Shirts & Polo Shirts	190 - 194
Sweats & Fleece	195 - 196
Jacken & Westen	197 - 201
Hosen & Shorts	202 - 203
Schuhe	204 - 206
Accessoires	207 - 209



Für mehr Auswahl sprechen Sie uns an.



CARSON
contrast



CR481 | CC709S **Contrast Work Shorts**

65% Baumwolle / 35% Polyester
42, 44, 46, 48, 50, 52, 54, 56, 58, 60, 62, 64
300 g/m²

Carson Contrast

BLACK/GREY	DEEP NAVY/GREY
GREY/BLACK	RED/GREY
ROYAL/GREY	WHITE/GREY

YKK Metall-Reißverschluss | Flexbund mit Gürtelschlaufen | Variable KlettOmatic-Systemverschlüsse (Druckknöpfe mit Klettverschluss) | Gesäßtaschen mit Innen-Klettverschluss | Sicherheitstasche mit verdecktem Reißverschluss | Beuteltasche mit Handy-/Stift-Fach | Seitennaht mit reflektierender Paspel | Waschbar bis 60 °C



CARSON
contrast



CR480 | CC709H **Contrast Work Pants**

65% Baumwolle / 35% Polyester
Standardgrößen: 42, 44, 46, 48, 50, 52, 54, 56, 58, 60, 62, 64 /
Schlanke Größen: 90, 94, 98, 102, 106, 110 / Untersetzte Größen: 25, 26, 27, 28, 29
300 g/m²

Carson Contrast

BLACK/GREY	DEEP NAVY/GREY
GREY/BLACK	RED/GREY
ROYAL/GREY	WHITE/GREY

YKK Metall-Reißverschluss | Flexbund mit Gürtelschlaufen | Variable KlettOmatic-Systemverschlüsse | Gesäßtaschen mit Innen-Klettverschluss | Sicherheitstasche mit verdecktem Reißverschluss | Beuteltasche mit Handy-/Stift-Fach | Taschen für optionale Kniepolster | Reflektierende Paspel | Waschbar bis 60 °C



CARSON
contrast



CR483 | CC726 **Contrast Bib Pants**

65% Baumwolle / 35% Polyester
Standardgrößen: 42, 44, 46, 48, 50, 52, 54, 56, 58, 60, 62, 64 /
Schlanke Größen: 90, 94, 98, 102, 106, 110 / Untersetzte Größen: 25, 26, 27, 28, 29
300 g/m²

Carson Contrast

BLACK/GREY	DEEP NAVY/GREY
GREY/BLACK	RED/GREY
ROYAL/GREY	WHITE/GREY

Variable KlettOmatic-Systemverschlüsse | Gesäßtaschen | Beuteltasche mit Handy-/Stift-Fach | Taschen für Kniepolster | Seitennaht mit reflektierender Paspel | Doppel- Latztasche, Außenklappen mit Klettverschluss | Waschbar bis 60 °C



CARSON
contrast



CR750 | CC700 **Contrast Work Vest**

65% Baumwolle / 35% Polyester
S, M, L, XL, XXL
300 g/m²

Carson Contrast

BLACK/GREY	DEEP NAVY/GREY
GREY/BLACK	RED/GREY
ROYAL/GREY	WHITE/GREY

Reflektierende Paspel an Brust und Rücken | Golfalte in Kontrastfarbe für optimale Bewegungsfreiheit | Verdeckte Druckknöpfe | Keine Rückennaht für bessere Bedruckbarkeit | Taschen mit Patte und Klettverschluss | Innentasche, verdeckte Seitentaschen | Rückseite der Taschenpaten und Kragenunterseite in Kontrastfarbe | Waschbar bis 60 °C



CARSON
contrast



CR700 | CC710 **Contrast Work Jacket**

65% Baumwolle / 35% Polyester
42, 44, 46, 48, 50, 52, 54, 56, 58, 60, 62, 64
300 g/m²

Carson Contrast

BLACK/GREY	DEEP NAVY/GREY
GREY/BLACK	RED/GREY
ROYAL/GREY	WHITE/GREY

Reflektierende Paspel an Brust und Rücken | Golfalte in Kontrastfarbe für optimale Bewegungsfreiheit | Verdeckte Druckknöpfe | Keine Rückennaht für bessere Bedruckbarkeit | Taschen mit Patte und Klettverschluss | Innentasche, verdeckte Seitentaschen | Rückseite der Taschenpaten und Kragenunterseite in Kontrastfarbe | Waschbar bis 60 °C



CARSON
contrast



CR800 | CCC **Contrast Sandwich Cap**

65% Baumwolle / 35% Polyester
One Size
300 g/m²

Carson Contrast

BLACK/GREY	DEEP NAVY/GREY
GREY/BLACK	RED/GREY
ROYAL/GREY	WHITE/GREY

6-Panel-Sandwich-Cap | Fünffach-Naht auf vorgeformtem Schirm | Genähte Ösen | Klettverschluss | Material und Farbe passend zur Carson Workwear-Kollektion | Waschbar bis 60 °C



CARSON
CLASSIC
CASUALS



CR486 | KTHKS **Classic Cargo Shorts**

100% Baumwolle
28, 30, 32, 34, 36, 38, 40, 42 Inch
280 g/m²

Carson Classic Casuals

BLACK DEEP NAVY KHAKI

100% gekämmte Baumwolle (Twill) | Zwei Cargotaschen mit Klettverschluss | Fertig gewaschen, vorgeschrumpft | Innen-Hüfttaschen mit Knopf | YKK-Reißverschluss | Waschbar bis 60 °C



CARSON
CLASSIC
WORKWEAR



CR482 | KTH709H **Classic Work Pants**

100% Baumwolle
44, 46, 48, 50, 52, 54, 56, 58, 60, 62
285 g/m²

Carson Classic Workwear

MOOSGREEN NAVY ORANGE ROYAL
WHITE

Millionenfach bewährte Drill-Qualität | Klassische Hose mit elastischen Bund und Gürtelschlaufen | Vier Taschen, davon eine Zollstocktasche | Hose mit Knieverstärkung | Vorgeschrumpft | Waschbar bis 60 °C



CARSON
CLASSIC
WORKWEAR

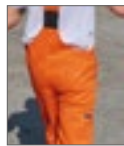

CR484 | KTH726 **Classic Bib Pants**

100% Baumwolle
44, 46, 48, 50, 52, 54, 56, 58, 60, 62
285 g/m²

Carson Classic Workwear

MOOSGREEN NAVY ORANGE ROYAL
WHITE

Millionenfach bewährte Drill-Qualität | Knieverstärkung | Hochgeschnittene Seiten mit verstellbarem und elastischem Bund | Doppelte Latztaschen, Seiten- und Zollstocktaschen | Vorgeschrumpft | Waschbar bis 60 °C | Schnallen beim Waschen schließen, da diese sich sonst verformen!



CARSON
CLASSIC
WORKWEAR



CR770 | KTH735 **Classic Overall**

100% Baumwolle
44, 46, 48, 50, 52, 54, 56, 58, 60, 62, 64
285 g/m²

Carson Classic Workwear

MOOSGREEN NAVY ORANGE WHITE

Arbeitsanzug mit verdecktem Reißverschluss | Verstärkte Knie | Sieben Taschen, inklusive ein Stiffach pro Bein | Gummizug für optimale Passform | Vorgeschrumpft | Waschbar bis 60 °C



CARSON
contrast



CR801 | KSAB **Knee Pads**

One Size

Carson Contrast

BLACK

Ergonomisches Kniekissen | Einfache Anwendung | Paarweise gepackt



CARSON
CLASSIC
WORKWEAR



CR701 | KTH709J **Classic Long Work Jacket**

100% Baumwolle
44, 46, 48, 50, 52, 54, 56, 58, 60, 62
285 g/m²

Carson Classic Workwear

NAVY ORANGE ROYAL WHITE

Millionenfach bewährte Drill-Qualität | Jacke in klassischer Langform | Verdeckte Knopfleiste | Glatter Rücken (ohne Mittelnah, ideal zum Bedrucken oder Besticken) | Vorgeschumpft | Waschbar bis 60 °C



CARSON
CLASSIC
WORKWEAR



CR702 | KTH728 **Classic Blouson Work Jacket**

100% Baumwolle
44, 46, 48, 50, 52, 54, 56, 58, 60, 62
285 g/m²

Carson Classic Workwear

MOOSGREEN NAVY ROYAL

Millionenfach bewährte Drill-Qualität | Jacke mit sicherheitsgerechtem Komfortschnitt | Verdeckte Knopfleiste | Mit fünf Taschen | Vorgeschumpft | Waschbar bis 60 °C



CARSON
CLASSIC
WORKWEAR



CR703 | KTH741 **Classic Work Coat**

100% Baumwolle
44, 46, 48, 50, 52, 54, 56, 58, 60, 62
285 g/m²

Carson Classic Workwear

GREY NAVY ROYAL WHITE

Millionenfach bewährte Drill-Qualität | Praktischer Arbeitsmantel mit verdeckter Knopfleiste | Fünf Taschen inklusive zweier Innentaschen | Handytasche (Klettverschluss) | Angenäherter Rückengürtel | Waschbar bis 60 °C



BCAUC60 | AUC60 **Kneepads**

100% Ethylvinylacetat
One Size

B&C Pro Collection

BLACK

100% EVA (Ethylvinylacetat) | 1 Paar Knieschützer | B&C Collection ist Mitglied der Fair Wear Foundation



BCBUC50 | BUC50 **Universal Pro**

65% Polyester / 35% Baumwolle
EU: 44, 46, 48, 50, 52, 54, 56, 58, 60, 62
245 g/m²

B&C Pro Collection

BLACK

NAVY

STEEL GREY (SOLID)

Gekämmter Baumwoll-Twill | Für Knieschützer verstellbare Taschen mit Klappe und Velcro®-Klettverschluss, verstärkt mit Oxford für mehr Komfort beim Knien | Gummiband hinten für Anpassung der Bundweite | Größere Gürtelschlaufen hinten | Halb lose Zollstocktasche für bessere Bewegungsfreiheit | Taschen mit bequemem Eingriff | Breiterer Saum an Hosenbeinen für bessere Anpassung der richtigen Beinlänge (Verlängerung 5 cm) | Ring zum Befestigen von Karte, Schlüssel usw. | Zahlreiche Oxford-Verstärkungen für längere Haltbarkeit | Verstärkte Nähte mit Dreifachstich (außen, innen, Schritt) | Verstärkte Nähte mit Doppelstich an Taschen | Verstärkte Dehnungspunkte mit Riegelstich (Taschen, Gürtelschlaufen, Eclair®-Reißverschluss usw.) | YKK-Reißverschluss | Abrieb- und reißfest | Pflegeleicht, waschbar bis 60°C, trocknergeeignet | B&C Collection ist Mitglied der Fair Wear Foundation



BCBUC51 | BUC51 **Performance Pro**

65% Polyester / 35% Baumwolle
EU: 44, 46, 48, 50, 52, 54, 56, 58, 60, 62
245 g/m²

B&C Pro Collection

BLACK

NAVY

STEEL GREY (SOLID)

STEEL GREY (SOLID)/BLACK

Gekämmter Baumwoll-Twill | Für Knieschützer verstellbare Taschen mit Klappe und Velcro®-Klettverschluss, verstärkt mit Cordura® für mehr Komfort beim Knien | Taschen mit bequemem Eingriff | Tiefe doppelte Tasche vorne zur Aufbewahrung der losen Taschen, wenn diese nicht benutzt werden | Gummiband hinten für Anpassung der Bundweite | Größere Gürtelschlaufen hinten | Halb lose Zollstocktasche für bessere Bewegungsfreiheit | Velcro®-Befestigungssystem für schnelles und einfaches Befestigen der Werkzeugtaschen | Breiterer Saum an Hosenbeinen für bessere Anpassung der richtigen Beinlänge (Verlängerung 5 cm). Ring zum Befestigen von Karte, Schlüssel usw. | Zahlreiche Verstärkungen in Cordura® für längere Haltbarkeit | Verstärkte Nähte mit Dreifachstich (außen, innen, Schritt) | Verstärkte Nähte mit Doppelstich an Taschen | Verstärkte Dehnungspunkte mit Riegelstich (Taschen, lose Taschen, Gürtelschlaufen, Eclair®-Reißverschluss, etc.) | YKK-Reißverschluss | Abriebfest | Reißfest | Pflegeleicht, waschbar bis 60°C, trocknergeeignet | B&C Collection ist Mitglied der Fair Wear Foundation



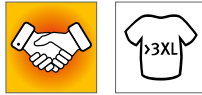

BCJUC41 | JUC41 **Jacket Shelter Pro**

100% Polyester
S, M, L, XL, XXL, 3XL, 4XL

B&C Pro Collection

BLACK DARK GREY (SOLID) NAVY

Außenschicht: 100% Ripstop-Polyester, wasserdicht (5.000 mm), windabweisend (230 g/m²) | Innenschicht: Wärmeisoliertes, dick wattiertes Futter (200 g/m²) für zusätzlichen Wärmeschutz | Hochfunktionale, schwere PRO-Jacke mit ergonomischer versteckter Kapuze | 12 Multifunktionsaschen | Längere Rückenpartie für Bewegungsfreiheit, Wärme und Schutz beim Bücken oder Knien | Reflektierende Paspelierung an Vorder- und Rückenteil für mehr Sichtbarkeit und Sicherheit | Ripstop-Außenschicht sorgt für mehr Widerstandsfähigkeit gegen Abnutzung und Verschleiß | 1 leicht zugängliche Smartphone-Tasche mit Klettverschluss außen, 3 zusätzliche Stifftaschen außen, 2 Fronttaschen mit Zweifach-Eingriff mit seitlichem Zugriff auf Fleece-Handwärmer | 1 aufgesetzte Innentasche für Brieftasche | 1 Armtasche mit Reißverschluss | Ergonomische Reißverschluss-Züge für einen leichten Zugang | Verstellbare Bündchen mit Klettverschluss für einen besseren Sitz | Stoff für alle Drucktechnologien und zum Besticken geeignet | B&C Collection ist Mitglied der Fair Wear Foundation

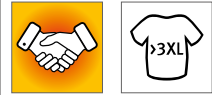

BCJUC42 | JUC42 **Jacket Shield Softshell Pro**

96% Polyester / 4% Elasthan
S, M, L, XL, XXL, 3XL, 4XL

B&C Pro Collection

BLACK DARK GREY (SOLID) NAVY

Außenschicht: Leistungsstarkes Mini-Ripstop-Softshell aus 96% Polyester und 4% Elasthan | Mittelschicht: wasserdichte (2.000 mm) und atmungsaktive (1.000 g/m²) TPU-Schichtmembran | Innenschicht: Antipilling-Microfleece aus 100% Polyester für zusätzlichen Wärmeschutz | 3-lagige PRO-Softshell-Jacke aus Ripstop-Material | Innenschicht aus Microfleece für zusätzlichen Wärmeschutz | Verstärkte Besätze (schwarz) an Schultern, Ellenbogen und hinterem Saum | Längere Rückenpartie für Bewegungsfreiheit, Wärme und Schutz beim Bücken oder Knien | Reflektierende Paspelierung an Schulterbesätzen und unterem Rückenteil für bessere Sichtbarkeit | Nahtlose Schulterbesätze für mehr Komfort und Wasserdichtigkeit | Ergonomische Passform für optimale Bewegungsfreiheit, zusätzlich verbessert durch die Elastizität des Stoffes | 5 geräumige Multifunktionsaschen (3 außen, 2 innen) | Vollständiger Zugang zur Veredelung am Vorder- und Rückenteil und an den Ärmeln | Verstellbarer Saum mit Kordeln und Stoppeln | B&C Collection ist Mitglied der Fair Wear Foundation



**BEST
SELLER**



BCJUC40 | JUC40 **Expert Pro Bodywarmer**

100% Polyester
S, M, L, XL, XXL, 3XL, 4XL

B&C Pro Collection

BLACK BROWN DARK GREY (SOLID)
NAVY RED

Außen: 100% Ripstop-Polyester, winddicht, wasserabweisend und wasserdicht | Innen: 100% wattiertes Polyesterfutter (200 g/m²) / Microfleece-Futter für Taschen und Kragen | 3 zusätzliche Außentaschen für Stifte | Fronttaschen mit Zweifach-Eingriff mit seitlichem Zugriff auf Fleece-Handwärmer sowie Klappe mit Klettverschlüssen für zusätzliche Wärme, leicht zugänglich | Versetzte Schulternähte gegen Scheuern für verbesserten Komfort und längere Haltbarkeit | Weit ausgeschnittene Armausschnitte mit elastischen Wetterprotektoren für mehr Komfort und Wärme | Handytasche (iPhone-Größe) mit Klettverschluss und Klappe für leichten Zugriff | Tasche mit vertikalem und stabilem 2-Wege-Reißverschluss für einen modischen Look, Schieber für leichten Zugriff | Reißverschluss im Kragen, durchgehender Reißverschluss vorne mit Kinnschutz, Reißverschluss-Schieber, 3 Velcro-Klettverschlüsse und 2 Druckknöpfe (oben und unten) - festmachbare Windschutzleiste für leichten Zugriff | Aufgesetzte Innentasche für Brieftasche mit Velcro-Klettverschluss | Halbmondförmige Passe: Schildchen innen für Kennzeichnung | Reflektions-Streifen vorne für bessere Sichtbarkeit | Doppelt genähte Säume an Schultern, Armausschnitten und Taille; Taschen mit Verschlusslasche für mehr Stabilität | Einfacher Zugang für Veredelung durch Reißverschluss-Öffnung an der unteren Rückseite des Futters | Mit Microfleece gefütterter Nacken für extra Wärme und Komfort | B&C Collection ist Mitglied der Fair Wear Foundation



BCPUC10 | PUC10

Skill Pro Polo

100% Baumwolle
S, M, L, XL, XXL, 3XL, 4XL
230 g/m²

B&C Pro Collection

BLACK DARK GREY (SOLID) NAVY

Kurzarm-Poloshirt in schwerer Qualität im Workwear-Style, vorgewaschen, aus gekämmtem, ringgesponnenen Baumwoll-Piqué | Praktische, eingesetzte Brusttasche | Modernes Design | Knopfleiste mit 3 farblich abgestimmten Knöpfen | Nackenband | Vierfach verstärkte Naht an Knopfleiste | Längerer Rücken | Aufhängeschlaufe | Vierfach verstärkte Nähte an Schultern und Armausschnitten | Mit Doppelnaht verstärkte Verschleißstellen für mehr Haltbarkeit | Kragen und Bündchen in 1x1 Ripp-Strick | Seitennahtausführung | Halbmondförmige Passe: Schildchen innen für Kennzeichnung | Versetzte Schulternähte gegen Scheuern für verbesserten Komfort | Verstärkte Seitenschlitze (Fischgrät-Band und -verstärkung) für Komfort, Bewegungsfreiheit und Haltbarkeit | Pflegeleicht, waschbar bis 60 °C, trocknergeeignet | B&C Collection ist Mitglied der Fair Wear Foundation



BCPUC11 | PUC11

Energy Pro Polo

65% Polyester / 35% Baumwolle
S, M, L, XL, XXL, 3XL, 4XL
200 g/m²

B&C Pro Collection

BLACK DARK GREY (SOLID) NAVY

Vorgewaschenes, ringgesponnenes und gekämmtes Baumwoll-Piqué | Flatlock-Nähte an Schultern und Armausschnitten für verminderte Reibung und mehr Komfort | Kurzärmeliges Poloshirt aus schwerem Piqué im Workwear-Style | Eingesetzte Ärmel | Praktische, eingesetzte Brusttasche | Kragen und Bündchen in 1x1 Ripp-Strick | Knopfleiste mit 3 farblich abgestimmten Knöpfen | Nackenband | Verstärkte Seitenschlitze (Fischgrät-Band und -verstärkung) | Pflegeleicht, waschbar bis 60 °C, trocknergeeignet | Seitennahtausführung | Längerer Rücken | Verstärkte Doppelnähte für erhöhte Haltbarkeit | Halbmondförmige Passe: Schildchen innen für Kennzeichnung | Aufhängeschlaufe | B&C Collection ist Mitglied der Fair Wear Foundation



BCPUC12 | PUC12

CoolPower Pro Polo

100% Polyester
S, M, L, XL, XXL, 3XL
200 g/m²

B&C Pro Collection

BLACK DARK GREY (SOLID) NAVY

Kurzärmeliges Poloshirt aus Funktionspiqué im Workwear-Style | Kragen aus Hauptmaterial | Pflegeleicht, waschbar bis 60°C | Flatlock-Nähte für verminderte Reibung und mehr Komfort | Doppelverstärkung aller Nähte für extra Haltbarkeit | Feuchtigkeitsabsorbierend | Verstärkte Flatlock-Nähte für verminderte Reibung und mehr Komfort und Haltbarkeit | Halbmondförmige Passe: Schildchen innen für Kennzeichnung | Versetzte Nähte für verminderte Reibung und mehr Komfort | Knopfleiste mit 3 farblich abgestimmten Knöpfen | Seitennahtausführung | Nackenband | Aufgesetzte Brusttasche | Seitenschlitze für mehr Bewegungsfreiheit | Offener Saum für mehr Bewegungsfreiheit | Ärmel mit offenen Manschetten | Aufhängeschlaufe | B&C Collection ist Mitglied der Fair Wear Foundation

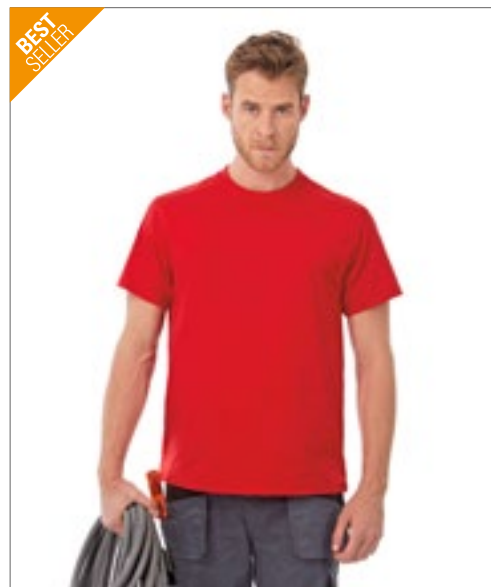

BCTUC01 | TUC01

Perfect Pro Tee

100% Baumwolle
S, M, L, XL, XXL, 3XL, 4XL
185 g/m²

B&C Pro Collection

BLACK DARK GREY (SOLID) NAVY RED WHITE

Einlaufvorbehandelte, ringgesponnene Baumwolle / Single-Jersey | Röhrenförmige Konstruktion, Single-Jersey | 2-lagiger Kragen und Bündchen in 1x1 Ripp-Strick mit Lycra® | Verstärkte Flatlock-Nähte | Nackenband | Flatlock-Nähte für verminderte Reibung (Armausschnitte und Schultern) und mehr Komfort | Mit Vierfachnaht verstärkte Verschleißstellen für mehr Haltbarkeit | Mit Doppelnaht verstärkte Verschleißstellen für mehr Haltbarkeit | Pflegeleicht, waschbar bis 60 °C, trocknergeeignet | Kurzärmeliges Workwear-T-Shirt mit Rundhalsausschnitt | Halbmondförmige Passe und Aufhänger am Kragenband | Eingesetzte Ärmel | Versetzte Nähte für verminderte Reibung | B&C Collection ist Mitglied der Fair Wear Foundation

BEST
SELLER

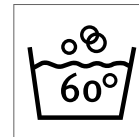

BCWUC20 | WUC20 Unisex Hero Pro Sweat

80% Baumwolle / 20% Polyester

S, M, L, XL, XXL, 3XL, 4XL

280 g/m²

B&C Pro Collection

BLACK	BROWN	DARK GREY (SOLID)
NAVY	RED	

Abfallende Schulternähte gegen Kratzen | Weicher Griff und Bewegungsfreiheit dank des qualitativ hochwertigen Materials (PST Technology) | Ärmelbund und Kragen in 2x2 Ripp-Strick für Schutz gegen Wind und Kälte | Eingesetzte Ärmel | Hohe Einlaufstabilität | Rundhals-Sweatshirt | Angeraute Fleece-Innenseite | Halbmondförmige Passe und Aufhänger am Kragenband | Waschbar bis 60°C | Moderner Workwear-Style | Seitennähte | 80% gekämmte Baumwolle / 20% Polyester | B&C Collection ist Mitglied der Fair Wear Foundation



JAMES & NICHOLSON



JN1824 | JN1824 Men's Workwear T-Shirt -STRONG-

50% Baumwolle / 50% Polyester
XS, S, M, L, XL, XXL, 3XL, 4XL, 5XL, 6XL
180 g/m²

James+Nicholson

BLACK/CARBON	CARBON/BLACK	DARK GREEN/BLACK
NAVY/NAVY	RED/BLACK	ROYAL/NAVY
STONE/BLACK	WHITE/CARBON	

Strapazierfähiges und pflegeleichtes T-Shirt mit Kontrast-Einsätzen | Materialmix aus gekämmter, ringgesponnener Bio-Baumwolle und recyceltem Polyester für optimale Form- und Waschbeständigkeit | Kontrastfarbene Einsätze an Seite und Schulter | Halsbündchen mit Elasthan | Nackenband | Waschbar bis 60 °C | Trocknergeeignet



JAMES & NICHOLSON



JN1823 | JN1823 Ladies' Workwear T-Shirt -STRONG-

50% Baumwolle / 50% Polyester
XS, S, M, L, XL, XXL, 3XL, 4XL
180 g/m²

James+Nicholson

BLACK/CARBON	CARBON/BLACK	DARK GREEN/BLACK
NAVY/NAVY	RED/BLACK	ROYAL/NAVY
STONE/BLACK	WHITE/CARBON	

Strapazierfähiges und pflegeleichtes T-Shirt mit Kontrast-Einsätzen | Materialmix aus gekämmter, ringgesponnener Bio-Baumwolle und recyceltem Polyester für optimale Form- und Waschbeständigkeit | Kontrastfarbene Einsätze an Seite und Schulter | Halsbündchen mit Elasthan | Nackenband | Waschbar bis 60 °C | Trocknergeeignet | Leicht tailliert



JAMES & NICHOLSON



JN1826 | JN1826 Men's Workwear Polo -STRONG-

50% Baumwolle / 50% Polyester
XS, S, M, L, XL, XXL, 3XL, 4XL, 5XL, 6XL
200 g/m²

James+Nicholson

BLACK/CARBON	CARBON/BLACK	DARK GREEN/BLACK
NAVY/NAVY	RED/BLACK	ROYAL/NAVY
STONE/BLACK	WHITE/CARBON	

Strapazierfähiges und pflegeleichtes Polo mit Kontrast-Einsätzen | Materialmix aus gekämmter, ringgesponnener Bio-Baumwolle und recyceltem Polyester für optimale Form- und Waschbeständigkeit | Kontrastfarbene Einsätze an Seite und Schulter | Gestrickter Polokragen | Nackenband | 4-Knopfleiste | Waschbar bis 60 °C | Trocknergeeignet



JAMES & NICHOLSON



JN1825 | JN1825 Ladies' Workwear Polo -STRONG-

50% Baumwolle / 50% Polyester
XS, S, M, L, XL, XXL, 3XL, 4XL
200 g/m²

James+Nicholson

BLACK/CARBON	CARBON/BLACK	DARK GREEN/BLACK
NAVY/NAVY	RED/BLACK	ROYAL/NAVY
STONE/BLACK	WHITE/CARBON	

Strapazierfähiges und pflegeleichtes Polo mit Kontrast-Einsätzen | Materialmix aus gekämmter, ringgesponnener Bio-Baumwolle und recyceltem Polyester für optimale Form- und Waschbeständigkeit | Kontrastfarbene Einsätze an Seite und Schulter | Gestrickter Polokragen | Nackenband | 4-Knopfleiste | Waschbar bis 60 °C | Trocknergeeignet | Leicht tailliert



JN1810 | JN1810 **Men's Doubleface Work Jacket -SOLID-**
 55% Polyester / 45% Baumwolle
 XS, S, M, L, XL, XXL, 3XL, 4XL, 5XL, 6XL
 380 g/m² James+Nicholson

BLACK	BROWN	CARBON	DARK GREEN
DARK ROYAL	GREY HEATHER	NAVY	OLIVE
RED	ROYAL	WHITE	

Funktionelle Jacke mit Stehkragen und Kängurutasche | Angenehmes 2 Lagen Material, Außenseite Baumwoll-Single-Jersey, Innenseite Fleece | Reflektierender Frontreißverschluss (ohne Schutzfunktion/keine PSA) | Kängurutasche mit verdeckten Reißverschlüssen | Elastische Bündchen an Arm- und Bundabschluss | Reißverschlüsse: YKK



JN1809 | JN1809 **Ladies' Doubleface Work Jacket -SOLID-**
 55% Polyester / 45% Baumwolle
 XS, S, M, L, XL, XXL, 3XL, 4XL
 380 g/m² James+Nicholson

BLACK	BROWN	CARBON	DARK GREEN
DARK ROYAL	GREY HEATHER	NAVY	OLIVE
RED	ROYAL	WHITE	

Funktionelle Jacke mit Stehkragen und Kängurutasche | Angenehmes 2 Lagen Material, Außenseite Baumwoll-Single-Jersey, Innenseite Fleece | Reflektierender Frontreißverschluss (ohne Schutzfunktion/keine PSA) | Kängurutasche mit verdeckten Reißverschlüssen | Elastische Bündchen an Arm- und Bundabschluss | Reißverschlüsse: YKK | Leicht tailliert



JN842 | JN842 **Men's Workwear Fleece Jacket -STRONG-**
 100% Polyester
 XS, S, M, L, XL, XXL, 3XL, 4XL, 5XL, 6XL
 280 g/m² James+Nicholson

BLACK/CARBON	CARBON/BLACK	DARK GREEN/BLACK
NAVY/NAVY	RED/BLACK	ROYAL/NAVY
STONE/BLACK	WHITE/CARBON	

Strapazierfähige Fleece Jacke im Materialmix | Pflegeleichter Antipilling-Microfleece | Elastische Softshell-Einsätze in Kontrastfarbe an Arm und Seite | Unterlegter Reißverschluss mit Kinnschutz | Stehkragen | Zwei seitliche Taschen und Ärmeltasche mit Reißverschluss



JN841 | JN841 **Ladies' Workwear Fleece Jacket -STRONG-**
 100% Polyester
 XS, S, M, L, XL, XXL, 3XL, 4XL
 280 g/m² James+Nicholson

BLACK/CARBON	CARBON/BLACK	DARK GREEN/BLACK
NAVY/NAVY	RED/BLACK	ROYAL/NAVY
STONE/BLACK	WHITE/CARBON	

Strapazierfähige Fleece Jacke im Materialmix | Pflegeleichter Antipilling-Microfleece | Elastische Softshell-Einsätze in Kontrastfarbe an Arm und Seite | Unterlegter Reißverschluss mit Kinnschutz | Stehkragen | Zwei seitliche Taschen und Ärmeltasche mit Reißverschluss | Leicht tailliert





JAMES & NICHOLSON



JN862 | JN862 **Men's Knitted Workwear Fleece Jacket -STRONG-**

100% Polyester
XS, S, M, L, XL, XXL, 3XL, 4XL, 5XL, 6XL
280 g/m²

James+Nicholson

CARBON MELANGE/BLACK	DARK GREEN MELANGE/BLACK	RED MELANGE/BLACK
ROYAL MELANGE/NAVY	STONE MELANGE/BLACK	WHITE MELANGE/CARBON

Pflegeleichte Strickfleece-Jacke im Materialmix | Weiches, wärmendes, pflegeleichtes Material in Melange-Optik | Außenseite Strick-Optik, Innenseite flauschig weich angeraut | Elastische Softshell-Einsätze an Seite, Schulter und Ärmel | Zwei Seitentaschen mit verdecktem Reißverschluss | Stehkragen | Durchgehend unterlegter Reißverschluss mit Kinnschutz



JAMES & NICHOLSON



JN861 | JN861 **Ladies' Knitted Workwear Fleece Jacket -STRONG-**

100% Polyester
XS, S, M, L, XL, XXL, 3XL, 4XL
280 g/m²

James+Nicholson

CARBON MELANGE/BLACK	DARK GREEN MELANGE/BLACK	RED MELANGE/BLACK
ROYAL MELANGE/NAVY	STONE MELANGE/BLACK	WHITE MELANGE/CARBON

Pflegeleichte Strickfleece-Jacke im Materialmix | Weiches, wärmendes, pflegeleichtes Material in Melange-Optik | Außenseite Strick-Optik, Innenseite flauschig weich angeraut | Elastische Softshell-Einsätze an Seite, Schulter und Ärmel | Zwei Seitentaschen mit verdecktem Reißverschluss | Stehkragen | Durchgehend unterlegter Reißverschluss mit Kinnschutz | Leicht tailliert



BEST SELLER

JAMES & NICHOLSON



JN835 | JN835 **Workwear Bermudas -STRONG-**

65% Polyester / 35% Baumwolle, Besatz: 100% Polyamid
42, 44, 46, 48, 50, 52, 54, 56, 58, 60, 62
260 g/m²

James+Nicholson

BLACK/CARBON	CARBON/BLACK	DARK GREEN/BLACK
NAVY/NAVY	RED/BLACK	ROYAL/NAVY
STONE/BLACK	WHITE/CARBON	

Robustes, strapazierfähiges Mischgewebe | Dehnbarer Bund mit Gürtelschlaufen | Mit CORDURA® verstärkte Taschen | Reißfeste Dreifachnaht | Schubtaschen, diverse Werkzeugtaschen | Zwei Taschen mit Reißverschluss | Zollstocktasche, Stiftefächer, Handytasche | Waschbar bis 60 °C | Trocknergeeignet



BEST SELLER

JAMES & NICHOLSON



JN832 | JN832 **Workwear Pants -STRONG-**

65% Polyester / 35% Baumwolle, Besatz: 100% Polyamid
Standardgrößen: 42, 44, 46, 48, 50, 52, 54, 56, 58, 60, 62 / Schlanke Größen: 94, 98, 102, 106, 110 /
Untersetzte Größen: 25, 26, 27, 28
260 g/m²

James+Nicholson

BLACK/CARBON	CARBON/BLACK	DARK GREEN/BLACK
NAVY/NAVY	RED/BLACK	ROYAL/NAVY
STONE/BLACK	WHITE/CARBON	

Robustes, strapazierfähiges Mischgewebe | Dehnbarer Bund mit Gürtelschlaufen | Mit CORDURA® verstärkte Kniepolstertasche | Reißfeste Dreifachnaht | Schubtaschen, diverse Werkzeugtaschen | Zwei Taschen mit Reißverschluss | Zollstocktasche, Stiftefächer, Handytasche | Reflektions-Elemente (ohne Schutzfunktion/ keine PSA) an Vorder- und Rückseite | Waschbar bis 60 °C | Trocknergeeignet



JAMES & NICHOLSON



JN1813 | JN1813

Workwear Pants 4-Way Stretch Slim Line

73% Polyamid / 17% Baumwolle / 10% Elasthan
25, 26, 27, 28, 42, 44, 46, 48, 50, 52, 54, 56, 59, 60, 62, 64, 94, 98, 102, 106, 110
205 g/m²

James+Nicholson

BLACK	CARBON	NAVY
-------	--------	------

Strapazierfähiger, elastischer 4-Wege-Stretch mit hohem Elasthan-Anteil für optimale Passform und Bewegungsfreiheit | Bund mit Gürtelschlaufen | Mit CORDURA® verstärkte, ergonomisch geformte Kniepolstertasche | Reißfeste Dreifachnaht | Schubtaschen, diverse Werkzeugtaschen | Zollstocktasche, Stiftefächer | Eine Tasche mit Reißverschluss | YKK-Reißverschlüsse



JAMES & NICHOLSON



JN825 | JN825

Craftsmen Softshell Vest -STRONG-

100% Polyester, Besatz: 100% Polyamid
XS, S, M, L, XL, XXL, 3XL, 4XL, 5XL, 6XL

James+Nicholson

BLACK/BLACK	BLACK/CARBON
CARBON/BLACK	DARK GREEN/BLACK
NAVY/NAVY	RED/BLACK
ROYAL/NAVY	STONE/BLACK
WHITE/CARBON	

Professionelle Softshell-Weste mit warmem Innenfutter | Robustes, strapazierfähiges Softshell-Material | Wind- und wasserabweisend (2.000 mm Wassersäule) | Atmungsaktiv und wasserdampfdurchlässig (2.000 g/m²/24h) | Stehkragen innen mit weichem Fleece | Schulterbereich mit CORDURA® verstärkt | Durchgehend unterlegter Reißverschluss mit Windschutzblende | Seitentaschen, Brusttasche und Innentasche mit Reißverschluss | Brusttasche mit Klappe, Handytasche innen | Reflektions-Elemente (ohne Schutzfunktion/ keine PSA) am Vorder- und Rückenteil | Reißverschluss zur Rückenveredelung



JAMES & NICHOLSON



JN845 | JN845

Workwear Softshell Vest -STRONG-

100% Polyester
XS, S, M, L, XL, XXL, 3XL, 4XL, 5XL, 6XL
320 g/m²

James+Nicholson

BLACK/BLACK	BLACK/CARBON
CARBON/BLACK	DARK GREEN/BLACK
NAVY/NAVY	RED/BLACK
ROYAL/NAVY	STONE/BLACK
WHITE/CARBON	

Professionelle Softshell-Weste mit hochwertiger Ausstattung | Robustes, strapazierfähiges Softshell-Material | Wind- und wasserabweisend (2.000 mm Wassersäule) | Atmungsaktiv und wasserdampfdurchlässig (2.000 g/m²/24h) | Stehkragen, elastischer Armschluss | Schulterbereich mit CORDURA® verstärkt | Durchgehend unterlegter Reißverschluss mit Windschutzblende | Seitentaschen und Brusttasche mit Reißverschluss | Brusttasche mit Klappe, Innentaschen | Reflektions-Elemente (ohne Schutzfunktion/keine PSA) am Armausschnitt und Rückenteil



JN824 | JN824

Craftsmen Softshell Jacket -STRONG-

100% Polyester, Besatz: 100% Polyamid
XS, S, M, L, XL, XXL, 3XL, 4XL, 5XL, 6XL

James+Nicholson

BLACK/BLACK	BLACK/CARBON	CARBON/BLACK
DARK GREEN/BLACK	NAVY/NAVY	RED/BLACK
ROYAL/NAVY	STONE/BLACK	WHITE/CARBON

Professionelle Softshell-Jacke mit warmem Innenfutter | Robustes, strapazierfähiges Softshell-Material | Wind- und wasserabweisend (2.000 mm Wassersäule) | Atmungsaktiv und wasserdampfdurchlässig (2.000 g/m²/24h) | Stehkragen innen mit weichem Fleece | Abnehmbare, regulierbare Kapuze | Schulterbereich mit CORDURA® verstärkt | Durchgehend unterlegter Reißverschluss mit Windschutzblende | Innenliegende wärmende Armbündchen | Seitentaschen, Brusttasche und Innentasche mit Reißverschluss | Brusttasche mit Klappe, Handytasche innen | Reflektions-Elemente (ohne Schutzfunktion/keine PSA) am Arm und Rückenteil | Reißverschluss zur Rückenveredelung



JN844 | JN844

Workwear Softshell Jacket -STRONG-

100% Polyester
XS, S, M, L, XL, XXL, 3XL, 4XL, 5XL, 6XL
320 g/m²

James+Nicholson

BLACK/BLACK	BLACK/CARBON	CARBON/BLACK
DARK GREEN/BLACK	NAVY/NAVY	RED/BLACK
ROYAL/NAVY	STONE/BLACK	WHITE/CARBON

Robustes, strapazierfähiges Softshell-Material | Wind- und wasserabweisend (2.000 mm Wassersäule) | Atmungsaktiv und wasserdampfdurchlässig (2.000 g/m²/24h) | Stehkragen | Schulterbereich mit CORDURA® verstärkt | Durchgehend unterlegter Reißverschluss mit Windschutzblende | Seitentaschen und Brusttasche mit Reißverschluss | Brusttasche mit Klappe, Innentaschen | Reflektions-Elemente (ohne Schutzfunktion/keine PSA) am Arm und Rückenteil



SOL'S
the fair spirit



LP01560 | 01560 **Men's Workwear Trousers - Metal Pro**

65% Polyester / 35% Baumwolle
XXS (38), XS (40), S (42), M (44), L (46), XL (48), XXL (50), 3XL (52), 4XL (54), 5XL (56)

SOL'S ProWear

DARK GREY (SOLID)/BLACK

Reißverschluss | Gürtelschlaufen | Halbelastischer Bund | Öffnung für einsetzbare Knieschoner | Sechs Taschen (Zwei Vordertaschen / Eine Mini-Vordertasche / Eine Seitentasche für Werkzeug / Zwei Holster-Taschen hinten) | Schlaufen mit Druckknöpfen für LP01564 Tasche



SOL'S
the fair spirit



LP01562 | 01562 **Men's Workwear Bermudas - Impulse Pro**

65% Polyester / 35% Baumwolle
XXS (38), XS (40), S (42), M (44), L (46), XL (48), XXL (50), 3XL (52), 4XL (54), 5XL (56)

SOL'S ProWear

DARK GREY (SOLID)/BLACK

Reißverschluss | Gürtelschlaufen | Halbelastischer Bund | Sieben Taschen (Zwei Vordertaschen / Eine Mini-Vordertasche / Zwei Seitentaschen / Zwei Taschen hinten) | Schlaufen mit Druckknöpfen für LP01564 Tasche



SOL'S
the fair spirit



LP80601 | 80601 **Protection Knee Pads Protect Pro (1 Pair)**

100% Polypropylen
One Size

SOL'S ProWear

BLACK

Schützende Kniepolster



SOL'S
the fair spirit



LP80600 | 80600 **Men's Workwear Trousers Active Pro**

65% Polyester / 35% Baumwolle
XXS (38), XS (40), S (42), M (44), L (46), XL (48), XXL (50), 3XL (52), 4XL (54), 5XL (56)

SOL'S ProWear

BLACK | BUGATTI BLUE | DARK GREY (SOLID) | NAVY

9 Taschen | Taschenklappen mit Reflektions-Streifen | Zwei Stifttaschen | Integrierter, schwarzer Reißverschluss | Einschübe für entfernbare Kniepolster LP80601 | Gewebtes Namenslabel - waschbar bis 60°C



SOL'S
the fair spirit



LP80302 | 80902 **Workwear Overall Solstice Pro**

65% Polyester / 35% Baumwolle
S (38/40), M (42/44), L (46/48), XL (50/52), XXL (54/56), 3XL (58/60), 4XL (62/64)

SOL'S ProWear

BOTTLE GREEN | BUGATTI BLUE | DARK GREY (SOLID) | NAVY

Unisex-Workwear-Overall mit einfachem Reißverschluss | Zehn Taschen - Taschen mit Klappe und Reflektions-Streifen | Einschub für Kniepads LP80601 außen | Dehnband und Komfortfalten am Rücken | 2-Wege-Reißverschluss



SOL'S
the fair spirit



LP80901 | 80901 **Workwear Overall Jupiter Pro**

65% Polyester / 35% Baumwolle
S (38/40), M (42/44), L (46/48), XL (50/52), XXL (54/56), 3XL (58/60), 4XL (62/64)

SOL'S ProWear

BUGATTI BLUE | DARK GREY (SOLID) | GREEN PRO

Mandarin-Kragen | Sechs Taschen | Integrierter weißer Doppel-Reißverschluss | Dehnband am Rücken | Komfortfalten am Rücken



SOL'S
the fair spirit



LP01565 | 01565 **Men's Workwear Jacket - Impact Pro**

65% Polyester / 35% Baumwolle
S, M, L, XL, XXL, 3XL, 4XL, 5XL

SOL'S ProWear

DARK GREY (SOLID)/BLACK

Stehkragen | Reißverschluss-Öffnung mit Schutzleiste | Drei Reißverschluss-Taschen | Verstellbare Manschetten | Innenliegendes Zugband | Reflektierende Paspelierung hinten und an den Ärmeln



SOL'S
the fair spirit



LP01647 | 01647 **Transformer Softshell**

Außen: 94% Polyester / 6% Elasthan, Innen: 100% Polyester
XS, S, M, L, XL, XXL, 3XL, 4XL, 5XL
340 g/m²

SOL'S ProWear

BLACK

CHARCOAL GREY

FRENCH NAVY

Unisex | TPU Membran | 8000 mm Wassersäule | Atmungsaktive Membran | Reißverschluss | Drei Reißverschluss-Taschen | Abnehmbare Ärmel und Kapuze | Kapuze und Saum mit Schnürzug



SOL'S
the fair spirit



LP01567 | 01567 **Men's Workwear Bodywarmer - Mission Pro**

65% Polyester / 35% Baumwolle, Füllung:
100% Polyester
S, M, L, XL, XXL, 3XL, 4XL, 5XL

SOL'S ProWear

DARK GREY (SOLID)/BLACK

Stehkragen mit Fleecefutter | Reißverschluss-Öffnung mit Schutzleiste | Vier Taschen inkl. einer Innentasche | Reflektierende Paspelierung hinten | Innenliegendes Zugband | Elastische Armausschnitte



SOL'S
the fair spirit



LP80500 | 80500 **Bodywarmer Zenith Pro**

65% Polyester / 35% Baumwolle
S, M, L, XL, XXL, 3XL, 4XL
240 g/m²

SOL'S ProWear

BLACK

BUGATTI BLUE

DARK GREY (SOLID)

NAVY

Unisex-Workwear-Bodywarmer | Sechs Taschen, inklusive einer Handytasche und einer Innentasche | Taschenklappen mit Reflektions-Streifen | Drei Stifftaschen | Integrierter, schwarzer Reißverschluss



SOL'S
the fair spirit



LP80503 | 80503 **Bodywarmer Equinox Pro**

65% Polyester / 35% Baumwolle, Füllung:
100% Polyester
S, M, L, XL, XXL, 3XL, 4XL, 5XL

SOL'S ProWear

BLACK

BOTTLE GREEN

DARK GREY (SOLID)

NAVY

RED

Mandarin-Kragen mit Druckknöpfen | Verdeckte Reißverschluss-Leiste mit Druckknöpfen und Klettverschluss | Sieben Taschen, inklusive einer Innentasche, elastische Einsätze an beiden Seiten am Rücken



WORK-GUARD
by **Result®**



RT300 | R300X **Sabre Pilot Jacket**

100% Polyester
XS, S, M, L, XL, XXL, 3XL, 4XL
320 g/m²

Result WORK-GUARD

BLACK **NAVY**

Außen: 320 g/m² Oxford Polyester mit PVC Beschichtung | Füllung: 160 g/m² Polyester | Futter: 190T Polyester Taffeta | Wasserdicht: 3.000 mm | Windabweisend | Durchgehender Reißverschluss vorne | Komplett verschweißte Nähte | Elastische Ripp-Bündchen und -Saum | Tief geschnittene Taschen seitlich | Halb abnehmbare Brusttasche mit Klettverschluss und Reißverschluss als Veredelungszugang | Multifunktions-Brusttasche rechts | Brusttasche innen | Ärmeltasche mit Reißverschluss | Reflektierende Paspelierung | Rauten-Steppfutter | Austauschbare Reißverschluss-Anhänger an allen Reißverschlüssen | Stehkragen mit weichem Microfleece | D-Ring | Doppelnah an kritischen Nähten | Aufhängeschlaufe | Veredelungszugang im Rückenfutter unten



WORK-GUARD
by **Result®**



RT301 | R301X **Sabre Long Coat**

100% Polyester
XS, S, M, L, XL, XXL, 3XL, 4XL
320 g/m²

Result WORK-GUARD

BLACK **NAVY**

Außen: 320 g/m² Oxford Polyester mit PVC Beschichtung | Füllung: 160 g/m² Polyester | Futter: 190T Polyester Taffeta | Wasserdicht: 3.000 mm | Windabweisend | Durchgehender Reißverschluss vorne | Komplett verschweißte Nähte | Sturmpatte mit Klettverschluss | Verdeckte, verstellbare Kapuze | Tief geschnittene, aufgesetzte Taschen mit seitlichem Eingriff in fleecgefüllte Handwärmer-Taschen | Halb abnehmbare Brusttasche mit Klettverschluss und Reißverschluss als Veredelungszugang | Multifunktions-Brusttasche rechts | Brusttasche innen | Ärmeltasche mit Reißverschluss | Reflektierende Details über der Brust und den Taschen | Elastische Ärmelbündchen mit Klettverschluss | Rauten-Steppfutter | Austauschbare Reißverschluss-Anhänger an allen Reißverschlüssen | Stehkragen mit weichem Microfleece | D-Ring | Doppelnah an kritischen Nähten | Aufhängeschlaufe



WORK-GUARD
by **Result®**



RT302 | R302X **Sabre Stretch Jacket**

Außenseite: 63% Polyester / 34% Baumwolle / 3% Elasthan, Mittelschicht: 93% Polyester / 7% Elasthan, Innenseite: 100% Polyester
XS, S, M, L, XL, XXL, 3XL, 4XL
320 g/m²

Result WORK-GUARD

BLACK/BLACK **NAVY/BLACK**

Körper: 63% Polyester, 34% Baumwolle, 3% Elasthan | Kontrastfarbener Oberkörper und Ärmel (320g/m²) 3-lagige verklebte Softshelljacke, bestehend aus: Außenschicht: 94% Polyester, 6% Elasthan. Mittelschicht: TPU Membran, Innenschicht: 100% Polyester Microfleece | Futter: 65% Polyester / 35% Baumwolle | Wasserabweisend | Atmungsaktiv 1.000 g/m²/24h | Windabweisend | Durchgehender Reißverschluss an der Vorderseite | Mit elastischer Kordel verstellbarer Stehkragen mit Kinnschutz | Brust-, Ärmel- und Vordertaschen mit Reißverschluss | Integrierte Stifftasche | Ärmelbündchen mit verstellbarem Klettverschluss | Reflektierende Paspelierung an den Ärmeln | Austauschbare Reißverschluss-Anhänger an allen Reißverschlüssen | Stehkragen mit weichem Microfleece | Dekorative Passe an Vorder- und Rückseite | Verlängerter Rücken



WORK-GUARD
by **Result®**



RT303 | R303X **Sabre Stretch Trousers**

63% Polyester / 34% Baumwolle / 3% Elasthan
Bundweite: 30, 32, 34, 36, 38, 40, 42, 44, 46 Inch / Länge: 32, 34
290 g/m²

Result WORK-GUARD

BLACK **NAVY**

Windabweisend | Reißverschluss vorne mit Knopfverschluss | Austauschbare Reißverschluss-Anhänger an allen Reißverschlüssen | Wärmende Seitentaschen | Reißverschluss-Tasche seitlich | Multifunktionale Schenkeltasche mit Klettverschluss und Flex-Elementen rechts - Reißverschluss-Tasche links | Gesäßtasche mit Reißverschluss | Gürtelschlaufen | Dehnbund | Naht am Kniegelenk | Riegelstich zum Verstärken kritischer Belastungspunkte | Nähte mit Zwillingnadelstich | Verstärkter Saum für Langlebigkeit | Waschbar bis 60 °C



WORK-GUARD
by Result®

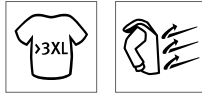

RT308 | R308M **Action Trousers**

65% Polyester / 35% Baumwolle
Bundweite: XS (30), S (32), M (34), L (36), XL (38), XXL (40), 3XL (42), 4XL (44), 5XL (46) Inch /
Länge: 32 und 34 Inch
 270 g/m²

Result WORK-GUARD

BLACK **BOTTLE GREEN** **GREY** **NAVY**

Windabweisend | Atmungsaktiv | Reißverschluss vorne mit Knopfverschluss |
 Wärmende Seitentaschen | Multifunktionale Cargotasche mit Klettverschluss |
 Dehnbarer Bund | Handytasche | Gürtelschlaufen | Riegelstich zum Verstärken
 kritischer Belastungspunkte | Nähte mit Zwillingsschulstich | Gesäßtaschen



WORK-GUARD
by Result®

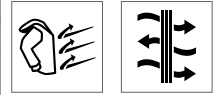

RT308F | R308F **Women's Action Trousers**

65% Polyester / 35% Baumwolle
XS, S, M, L, XL, XXL
 270 g/m²

Result WORK-GUARD

BLACK

65% Polyester / 35% Baumwoll-Twill | Winddicht und atmungsaktiv | Tasche mit
 Klettverschluss und reflektierende Paspeln | Kniepolstertaschen mit Gelenknaht
 | 5 cm Hosenaufschlag als Verlängerung | Nähte mit Zwillingsschulstich | Reiß-
 verschluss vorne mit Knopfverschluss | Verstellbarer Bund aus Trikot | Verstärkte
 Nähte an stark beanspruchten Stellen | Tiefe Taschen seitlich | Hammerschlaufe
 | Gürtelschlaufen



WORK-GUARD
by Result®

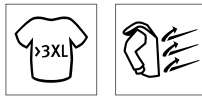

RT309 | R309X **Action Shorts**

65% Polyester / 35% Baumwolle
XS (30), S (32), M (34), L (36), XL (38), XXL (40), 3XL (42), 4XL (44)
 270 g/m²

Result WORK-GUARD

BLACK **GREY** **NAVY**

Windabweisend | Atmungsaktiv | Reißverschluss vorne mit Knopfverschluss |
 Wärmende Seitentaschen | Multifunktionale Cargotasche mit Klettverschluss |
 Dehnbarer Bund | Handytasche | Gürtelschlaufen | Riegelstich zum Verstärken
 kritischer Belastungspunkte | Nähte mit Zwillingsschulstich | Gesäßtaschen



WORK-GUARD
by Result®



RT322 | R322X **Kneepads**

100% Ethylenvinylacetat
One Size

Result WORK-GUARD

BLACK

Flexible, anatomische Passform | Passend für alle Work-Guard Hosen mit Knie-
 polstern | Leicht | Sehr strapazierfähig



WORK-GUARD
by **Result**



RT311 | R311X **Technical Shorts**

Hauptmaterial: 65% Polyester / 35% Baumwolle, Kontrastmaterial: 100% Polyester
XS (30), S (32), M (34), L (36), XL (38), XXL (40), 3XL (42)
270 g/m²

Result WORK-GUARD

GREY/BLACK

NAVY/BLACK

Unisex-Passform | Hauptmaterial: 270 g/m², Kontrastmaterial: 210 g/m² | Windabweisend | Reißverschluss vorne mit Knopfverschluss | Zwei Seitentaschen | Handytasche am linken Oberschenkel | Multifunktionale Werkzeugtasche | Dehnbund | Gesäßtaschen | Gürtelschlaufen | Verstärkte Nähte an Taschen und stark beanspruchten Stellen | Dreifachnähte | Dekorative, reflektierende Streifen | Waschbar bis 60 °C



WORK-GUARD
by **Result**



RT310 | R310X **Technical Trousers**

Hauptmaterial: 65% Polyester / 35% Baumwolle, Kontrastmaterial: 100% Polyester
Taillenumfang: 30, 32, 34, 36, 38, 40, 42, 44, 46 Inch / Beinlänge: 32
270 g/m²

Result WORK-GUARD

GREY/BLACK

NAVY/BLACK

Hauptmaterial: 270 g/m² | Kontrastmaterial: 210 g/m² | Windabweisend | Reißverschluss vorne mit Knopfverschluss | Kniepolstertaschen | Zwei Seitentaschen | Handytasche am linken Oberschenkel und Reißverschluss tasche | Multifunktionale Werkzeugtasche | Dehnbund | Gesäßtaschen | Gürtelschlaufen | Verstärkte Nähte an Taschen und stark beanspruchten Stellen | Dreifachnähte | Dekorative, reflektierende Streifen | 5 cm Hosenaufschlag als Verlängerung, wenn notwendig | Waschbar bis 60 °C



WORK-GUARD
by **Result**



RT324 | R324X **X-Over Holster Trousers With Cordura®**

65% Polyester / 35% Baumwolle
XS, S, M, L, XL, XXL, 3XL, 4XL, 5XL
270 g/m²

Result WORK-GUARD

GREY/BLACK

Abnehmbare, multifunktionale Vordertaschen | Verstärkte Kontrastnähte an den stark beanspruchten Stellen | Cargotaschen und Gesäßtaschen | Reißverschluss mit Nietverschluss | Reflektierende Streifen am Bein hinten | Gürtel- und Hammerschlaufen | Saum am Fußgelenk aus Cordura® | Kniepolstertaschen und Taschen aus 600D Oxford Polyester mit PU-Beschichtung | Gürtelschlaufen | D-Ringe | Winddicht und atmungsaktiv | Baumwoll-Twill



WORK-GUARD
by **Result**



RT323 | R323X **Lite X-Over Holster Trousers**

80% Polyester / 20% Baumwolle
XS, S, M, L, XL, XXL, 3XL, 4XL, 5XL
200 g/m²

Result WORK-GUARD

BLACK

80% Polyester / 20% Baumwoll-Twill | Reißverschluss mit Nietverschluss | Abnehmbare Vordertaschen | Cargotaschen | Verstärkte Nähte an beanspruchten Stellen | Gürtel- und Hammerschlaufen | Kniepolstertaschen | Kontrastnähte | Wasserabweisendes Gewebe



WORK-GUARD
by **Result**



RT321 | R321X **Lite Coverall**

80% Polyester / 20% Baumwolle
XS, S, M, L, XL, XXL, 3XL, 4XL, 5XL
200 g/m²

Result WORK-GUARD

BLACK/GREY/ORANGE

GREY/BLACK/ORANGE

ROYAL/NAVY/ORANGE

Teil-elastische Ärmelbündchen mit Druckknopf | Durchgehender Reißverschluss | Stehkragen | Windschutzleiste außen mit Klettverschluss | Cargo-Mehrzweck-Taschensystem mit reflektierenden Klettverschlusslaschen | Verstärkte Nähte an beanspruchten Stellen | Dehnbund | D-Ring | Anhänger | Wasserabweisendes Gewebe



RT316 | R316X **Lite Jacket**

80% Polyester / 20% Baumwolle
XS, S, M, L, XL, XXL, 3XL, 4XL
200 g/m²

Result WORK-GUARD



Durchgehender Reißverschluss und Windschutzleiste mit Druckknöpfen | Stehkragen mit Klettverschluss | Multifunktionsaschen mit Patte und Klettverschluss sowie einer kleinen, reflektierenden Lasche in Kontrastfarbe | Teilweise elastischer Bund | Anhänger | Ärmelbündchen mit Druckknöpfen | Verstärkte Nähte an beanspruchten Stellen | D-Ring | Wasserabweisendes Gewebe



RT317 | R317X **Lite Gillet**

80% Polyester / 20% Baumwolle
XS, S, M, L, XL, XXL, 3XL, 4XL
200 g/m²

Result WORK-GUARD



Durchgehender Reißverschluss und Windschutzleiste mit Druckknöpfen | Teilweise elastischer Bund | Multifunktionsaschen mit Patte und Klettverschluss sowie einer kleinen, reflektierenden Lasche in Kontrastfarbe | Stehkragen | Anhänger | Verstärkte Nähte an beanspruchten Stellen | D-Ring | Wasserabweisendes Gewebe



RT319 | R319X **Lite Shorts**

80% Polyester / 20% Baumwolle
XS, S, M, L, XL, XXL, 3XL, 4XL
200 g/m²

Result WORK-GUARD



Reißverschluss vorne mit Knopfverschluss | Elastische Einsätze am Bund | Cargo-Mehrzweck-Taschensystem mit reflektierenden Klettverschlusslaschen | Verstärkte Nähte an beanspruchten Stellen | Gürtelschlaufen mit doppelter Lasche | Wasserabweisendes Gewebe



RT318 | R318X **Lite Trousers**

80% Polyester / 20% Baumwolle
XS, S, M, L, XL, XXL, 3XL, 4XL, 5XL
200 g/m²

Result WORK-GUARD



Reißverschluss vorne mit Knopfverschluss | Elastische Einsätze am Bund | Cargo-Mehrzweck-Taschensystem mit reflektierenden Klettverschlusslaschen | Verstärkte Nähte an beanspruchten Stellen | Gürtelschlaufen mit doppelter Lasche | Wasserabweisendes Gewebe



2010 | R-010M-0 Heavy Duty Workwear T-Shirt

100% Baumwolle (Light Oxford: 93% Baumwolle / 7% Viskose)
XS, S, M, L, XL, XXL, 3XL, 4XL
 180 g/m² Russell

BLACK	BOTTLE GREEN	BRIGHT ROYAL	CLASSIC RED
FRENCH NAVY	LIGHT OXFORD (HEATHER)	ORANGE	WHITE

Gekämmte, ringgesponnene Baumwolle | Angenehm weich durch Enzymbehandlung | Doppelschichtige Schulterpasse für höhere Strapazierfähigkeit | Doppelnaht am Armausschnitt für zusätzliche Stabilität | Trocknergeeignet | Waschbar bis 60 °C



2012 | R-012M-0 Heavy Duty Workwear Collar Sweatshirt

80% Baumwolle / 20% Polyester
XS, S, M, L, XL, XXL, 3XL, 4XL
 300 g/m² Russell

BLACK	BOTTLE GREEN	BRIGHT ROYAL	CLASSIC RED
FRENCH NAVY	LIGHT OXFORD (HEATHER)	ORANGE	

Trocknergeeignet | Fleckenabweisende SpotShield™-Beschichtung | Doppelschichtige Schulterpasse | Gerippte Einfassung mit Elasthan an Bund und Ärmelbündchen | Kunststoffüberzogene Metallknöpfe | Stifthalter oben am linken Ärmel | Verlängertes Rückenteil und kompakter Saum am Bund schützen optimal vor Wind und Kälte



2013 | R-013M-0 Heavy Duty Workwear Sweatshirt

80% Baumwolle / 20% Polyester
XS, S, M, L, XL, XXL, 3XL, 4XL
 300 g/m² Russell

BLACK	BOTTLE GREEN	BRIGHT ROYAL	CLASSIC RED
FRENCH NAVY	LIGHT OXFORD (HEATHER)	ORANGE	

Gekämmte, ringgesponnene Baumwolle | Innen angeraut | Trocknergeeignet | Fleckenabweisende SpotShield™-Beschichtung | Doppelschichtige Schulterpasse | Gerippte Einfassung mit Elasthan an Bund und Ärmelbündchen | Verlängertes Rückenteil und kompakter Saum am Bund schützen optimal vor Wind und Kälte | Elastischer Stifthalter am linken Ärmel



2014 | R-014M-0 Heavy Duty Workwear Gilet

Außen: 65% Polyester / 35% Baumwolle, Innen: 100% Polyester
XS, S, M, L, XL, XXL, 3XL, 4XL
Russell

BLACK	BOTTLE GREEN	CONVOY GREY (SOLID)	FRENCH NAVY
-------	--------------	---------------------	-------------

Durchgehender Reißverschluss mit Regenblende und elastische Krageneinerbung | Verlängertes Rückenteil | Verdeckte, vertikale Reißverschluss-Vordertaschen mit Innenfutter aus demselben Material | Rechte Brusttasche mit praktischen Unterteilungen | Große Innentasche für Dokumente im DIN A4-Format | Zugang für Veredelungsarbeiten über Reißverschluss auf linker Brustseite | Fleckenabweisende DuPont™ Teflon®-Beschichtung | 150g Polyester Wattierung | Außenmaterial: 260 g/m² | Elastischer Einsatz am Armausschnitt | Verstärkter Aufhänger | Waschbar bis 60 °C | Trocknergeeignet



Z018 | R-018M-0 **Heavy Duty Workwear Softshell Jacket**

Außen: 96% Polyester / 4% Elasthan, Innen: 100% Polyester
XS, S, M, L, XL, XXL, 3XL, 4XL
 400 g/m²

Russell

BLACK **CONVOY GREY**

Softshell-Material 3-lagig mit 4-Wege-Stretch, wasserabweisend bis 5.000 mm und atmungsaktiv bis 5.000 g/m²/24h (verschweißte Membran) | Gewebeoberfläche mit Abperleffekt durch Du Pont™ Teflon® DWR-Beschichtung | Verdeckte, vertikale Reißverschluss-Taschen vorne, mit Zugband und grosszügigem Zugang auch mit Arbeitshandschuhen zu bedienen | Ärmelbund mit innenliegendem flexiblen Einsatz für komfortablen Wetterschutz | Unterteilte Innentasche | Kordelzug im Bund | Verschweißtes, strukturiertes Microfleece-Innenfutter (100% Polyester)



Z001 | R-001M-0 **Workwear Polycotton Twill Trousers**

65% Polyester / 35% Baumwolle
28, 30, 32, 34, 36, 38, 40, 42, 44, 46, 48 Inch / Länge: 32, 34 Inch
 245 g/m²

Russell

BLACK **CONVOY GREY (SOLID)** **FRENCH NAVY**

Angegebene Größen entsprechen Jeans-Größen | Elastischer Taillenzug für bequemen Sitz | Cargotasche am rechten Bein | Zwei Gesäßtaschen mit Patten | Handytasche



Z002 | R-002M-0 **Workwear Polycotton Twill Shorts**

65% Polyester / 35% Baumwolle
28, 30, 32, 34, 36, 38, 40, 42, 44, 46, 48 Inch
 245 g/m²

Russell

BLACK **CONVOY GREY (SOLID)** **FRENCH NAVY**

Angegebene Größen entsprechen Jeans-Größen | Cargotasche am rechten Bein | Zwei Gesäßtaschen mit Patten | Elastischer Taillenzug für bequemen Sitz | Handytasche | Twill-Material



Z015 | R-015M-0 **Heavy Duty Workwear Trousers**

65% Polyester / 35% Baumwolle
Taillenumfang: 28, 30, 32, 34, 36, 38, 40, 42, 44, 46, 48 Inch / Beinlängen: 30, 32 und 34 Inch
 260 g/m²

Russell

BLACK **CONVOY GREY (SOLID)** **FRENCH NAVY**

Angegebene Größen entsprechen Jeans-Größen | Fleckenabweisende Beschichtung durch DuPont™ Teflon® | YKK-Reißverschluss | Dreifachnähte an Innenbein und Taschenöffnungen | Handy-Innentasche unter Taillenzug und andere praktische Taschen | Verstärktes Gesäßteil | Cargotaschen

REGATTA
PROFESSIONAL



RG628 | TRA628 **Ablaze Printable Softshell Jacket**

100% Polyester
S, M, L, XL, XXL, 3XL
265 g/m²

Regatta Professional

BLACK/BLACK	BLACK/CLASSIC RED
CLASSIC RED/BLACK	DARK SPRUCE/BLACK
EXTREME GREEN/BLACK	FRENCH BLUE/NAVY
HOT PINK/BLACK	MAGMA ORANGE/BLACK
NAVY/FRENCH BLUE	NAVY/NAVY
NEW ROYAL/BLACK	ROCK GREY/BLACK
SEAL GREY (SOLID)/BLACK	VIBRANT PURPLE/BLACK
WHITE/LIGHT STEEL	

Softshell-Gewebe mit angerauter Innenseite | 2-lagiges Softshell-Gewebe | Bedruckbares Softshell-Gewebe | Windabweisendes Membranmaterial | Ideal für Sieb-, Transfer- und Vinyl-druck | Dauerhaft wasserabweisendes Finish | Reißverschlussabdeckung innen | 2 untere Taschen | Verstellbarer Gummizug im Saum | Dieses Produkt hat kein externes Logo-Branding | Cut-out-Etikett



REGATTA
PROFESSIONAL

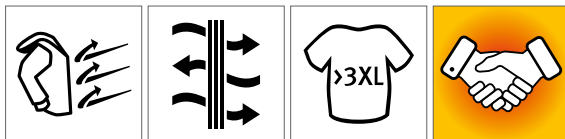

RG688 | TRA688 **Men's Softshell Jacket - Octagon II**

96% Polyester / 4% Elasthan
XS, S, M, L, XL, XXL, 3XL, 4XL, 5XL
300 g/m²

Regatta Professional

XS, S, M, L, XL, XXL, 3XL, 4XL, 5XL

BLACK/BLACK	NAVY/SEAL GREY (SOLID)
S, M, L, XL, XXL, 3XL, 4XL	
CLASSIC RED/BLACK	OXFORD BLUE/BLACK
SEAL GREY (SOLID)/BLACK	

Gewebes, wasserdichtes und atmungsaktives Softshell XPT 3-Lagen-Membrangewebe | Windabweisend | Langlebige, wasserabweisende ATL-Beschichtung | Reißverschlussabdeckung innen | Zwei tief angesetzte Reißverschluss-Taschen und eine Reißverschluss-Brusttasche | Verstellbarer Gummizug im Saum | Vollständig bedruckbares Gewebe





REGATTA 
PROFESSIONAL



RG501 | TRJ501 **Pro Cargo Holster Trousers**

65% Polyester / 35% Baumwolle
28, 30, 32, 34, 36, 38, 40, 42, 44, 46 / Länge: 29 (kurz), 31 (normal), 33 (lang)
Regatta Professional

BLACK

NAVY

Strapazieren Polyester-/Baumwollgewebe | Leicht zugängliche Holstertaschen | Hammerschleife und D-Ring-Befestigung | Teillelastischer Taillenbund | Dreifachnähte mit verstärktem Schritt



REGATTA 
PROFESSIONAL



RG512 | TRJ512 **Pro Stud Fasten Coverall**

65% Polyester / 35% Baumwolle
36 (XS), 38 (S), 40 (M), 42 (L), 44 (XL), 46 (XXL), 48 (3XL), 50 (4XL) / Länge: 31 (normal), 33 (lang)
Regatta Professional

BLACK
SAGE GREEN

NAVY

ROYAL BLUE

Strapazieren Polyester-/Baumwollgewebe | Kniepolstertaschen | Zwei Brusttaschen, eine Tasche am Oberarm, zwei Gesäßtaschen und zwei seitliche Taschenöffnungen | Verstärkte Schrittnäht | Teillelastischer Taillenbund



BEST SELLER



RG100 |TRP100 **Kneepad (1 Pair)**

100% Ethylvinylacetat
One Size

Regatta Professional

BLACK

Passt zu den Regatta-Workwear-Hosen RG600, RG5000, RGH335, RGH336, RG367R, RG368R, RG373R, RG374R | Leicht und strapazierfähig | Schützende, gepolsterte Knieschoner | Ergonomisches Design für besseren Komfort und optimale Passform | Fest, robust und flexibel



RG600 |TRJ600 **Pro Action Trousers**

65% Polyester / 35% Baumwolle
Bundweite: 28, 30, 32, 34, 36, 38, 40, 42, 44, 46 Inch / Länge: 29 (kurz), 31 (normal), 33 (lang)
245 g/m²

Regatta Professional

BLACK **NAVY**

Strapazierfähiges Baumwoll-Mischgewebe | Dauerhaft wasserabweisendes Finish | Teil-elastischer Taillenzug | Kniepolstertaschen | Gürtelschlaufen | Hosenschlitz mit Reißverschluss | Metall-Ösenknopf Mitte vorn | Zwei Fronttaschen, eine mit kleiner Münztasche | Multitaschen mit Reißverschluss | Eine Seitentasche mit Reißverschluss | Zwei Gesäßtaschen | Verstärkte Schrittnaht | Verstärkte Säume mit Dreifach-Nähten | Erhältlich mit kurzer, normaler und langer Beinlänge



RG0601 |TRJ601 **Women's Pro Action Trousers**

65% Polyester / 35% Baumwolle
10 (36), 12 (38), 14 (40), 16 (42), 18 (44), 20 (46) / Länge: 27 (kurz), 29 (normal), 31 (lang)

Regatta Professional

BLACK **NAVY**

Strapazierfähiges Polyester-/Baumwollgewebe | Design mit fünf Taschen | Teilelastischer Taillenbund | Dreifachnähte mit verstärktem Schritt



RG3890 |TRJ389 **Men's Pro Cargo Short**

65% Polyester / 35% Baumwolle
28, 30, 32, 33, 34, 36, 38, 40, 42, 44, 46 Inch
245 g/m²

Regatta Professional

BLACK **NAVY**

Strapazieren Polyester- / Baumwoll-Twillgewebe mit wasserabweisender Oberfläche | Mehrere Taschen | Teilelastischer Taillenbund | Dreifachnähte mit verstärktem Schritt



RG513 |TRJ513 **Pro Zip Fasten Coverall**

65% Polyester / 35% Baumwolle
36 (XS), 38 (S), 40 (M), 42 (L), 44 (XL), 46 (XXL), 48 (3XL), 50 (4XL) / Länge: 31 (normal), 33 (lang)

Regatta Professional

BLACK **CLASSIC RED** **NAVY** **ROYAL BLUE**
SAGE GREEN **SEAL GREY** **WHITE**

Strapazierfähiges Polyester-/Baumwollgewebe | Kniepolstertaschen | Drei Brusttaschen, eine Tasche am Oberarm, zwei Gesäßtaschen und zwei seitliche Taschenöffnungen | Verstärkte Schrittnaht | Teilelastischer Taillenbund



REGATTA PROFESSIONAL



RG5000 | TRJ500 **Pro Cargo Trousers**

65% Polyester / 35% Baumwolle

Bundweite: 28, 30, 32, 34, 36, 38, 40, 42, 44, 46 Inch / Länge: 29 (kurz), 31 (normal), 33 (lang)

245 g/m²

Regatta Professional

BLACK NAVY

Strapazieren Baumwoll-Mischgewebe | Dauerhaft wasserabweisendes Finish | Teil-elastischer Taillenzug | Kniepolstertaschen | Gürtelschlaufen | Hosenschlitz mit Reißverschluss | Metall-Ösenknopf Mitte vorn | Zwei Fronttaschen, eine Cargo-Seitentasche mit Knopfverschluss, zwei Gesäßtaschen | Seitliche Zollstocktasche am Bein | D-Ring-Befestigung | Hammerschlaufe | Verstärkte Schrittnaht | Verstärkte Säume mit Dreifach-Nähten | Erhältlich mit kurzer, normaler und langer Beinlänge



REGATTA PROFESSIONAL



RG332 | TRJ332 **Action Short**

65% Polyester / 35% Baumwolle

30, 32, 34, 36, 38, 40, 42, 44, 46 Inch

170 g/m²

Regatta Professional

BLACK LICHEN NAVY

Baumwoll-Mischgewebe | Dauerhaft wasserabweisendes Finish | Teil-elastischer Taillenzug | Gürtelschlaufen | Zwei große Fronttaschen mit Saumfalten | Zwei hintere Taschen, davon eine mit verdecktem Reißverschluss



REGATTA PROFESSIONAL



RG330 | TRJ330 **Action Trousers**

65% Polyester / 35% Baumwolle

Bundweite: 28, 30, 32, 33, 34, 36, 38, 40, 42, 44, 46 Inch / Länge: 29 (kurz), 31 (normal), 33 (lang)

170 g/m²

Regatta Professional

BLACK DARK GREY (SOLID) GREEN LICHEN NAVY

Baumwoll-Mischgewebe | Dauerhaft wasserabweisendes Finish | Teil-elastischer Taillenzug | Verstärkte Kniepartie | Gürtelschlaufen | Mehrere Taschen mit verdeckten Reißverschlüssen | Reißverschluss-Tasche mit Abdeckung rechts | Zwei große Fronttaschen mit Saumfalten | Zwei Gesäßtaschen - Eine Reißverschluss-Tasche mit Abdeckung | In drei Beinlängen erhältlich



REGATTA PROFESSIONAL



RG334 | TRJ334 **Women's Action Trousers**

65% Polyester / 35% Baumwolle

Bundweite: 8 (34), 10 (36), 12 (38), 14 (40), 16 (42), 18 (44), 20 (46), 22 (48) UK-Größe (EU-Größe) /

Länge: 27 (kurz), 29 (normal), 31 (lang)

170 g/m²

Regatta Professional

8(34)/27, 8(34)/29, 8(34)/31, 10(36)/27, 10(36)/29, 10(36)/31, 12(38)/27, 12(38)/29, 12(38)/31, 14(40)/27, 14(40)/29, 14(40)/31, 16(42)/27, 16(42)/29, 16(42)/31, 18(44)/27, 18(44)/29, 18(44)/31, 20(46)/27, 20(46)/29, 20(46)/31, 22(48)/27, 22(48)/29, 22(48)/31

NAVY

10(36)/27, 10(36)/29, 10(36)/31, 12(38)/27, 12(38)/29, 12(38)/31, 14(40)/27, 14(40)/29, 14(40)/31, 16(42)/27, 16(42)/29, 16(42)/31, 18(44)/27, 18(44)/29, 18(44)/31, 20(46)/27, 20(46)/29, 20(46)/31

BLACK

Baumwoll-Mischgewebe | Dauerhaft wasserabweisendes Finish | Verstärkte Kniepartie | Gürtelschlaufen | Mehrere Taschen mit verdeckten Reißverschlüssen | Reißverschluss-Tasche mit Abdeckung rechts | Zwei Gesäßtaschen - Eine Reißverschluss-Tasche mit Abdeckung | Teil-elastischer Taillenzug | In drei Beinlängen erhältlich

WORKWEAR (T-SHIRTS & POLO SHIRTS)



EXCD
by promodoro



CD3077 | 3077 **Men's T-Shirt**

60% Baumwolle / 40% Polyester
S, M, L, XL, XXL, 3XL, 4XL, 5XL
180 g/m²

EXCD by Promodoro

APPLE GREEN	BLACK	CHARCOAL (SOLID)	COBALT BLUE
FIRE RED	FLAME	FOREST	GRANAT
GREEN	ICE BLUE	JADE	NAVY
NEW LIGHT GREY (SOLID)	STEEL GREY	WHITE	

Mischware | Single-Jersey | Seitennähte | Schlaufen in der Seitennäht innen | Elasthananteil im schmalen Ripp-Bündchen | Langstapelige Baumwolle und Polyester mit der VORTEX® Spinning Technology | Sehr glatte Oberfläche | Pillingresistent | Verstärkte Schulter- und Doppelnähte | Nackenband | Minimale Einlaufwerte | Pflegeleicht | Standard ISO 15797 (Industrielles Wasch- und Finishverfahren)



EXCD
by promodoro



CD3075 | 3075 **Women's T-Shirt**

60% Baumwolle / 40% Polyester
S, M, L, XL, XXL, 3XL
180 g/m²

EXCD by Promodoro

APPLE GREEN	BLACK	CHARCOAL (SOLID)	COBALT BLUE
FIRE RED	FLAME	FOREST	GRANAT
GREEN	ICE BLUE	JADE	NAVY
NEW LIGHT GREY (SOLID)	STEEL GREY	WHITE	

Mischware | Single-Jersey | Seitennähte | Schlaufen in der Seitennäht innen | Femininer Ausschnitt | Elasthananteil im schmalen Ripp-Bündchen | Langstapelige Baumwolle und Polyester mit der VORTEX® Spinning Technology | Sehr glatte Oberfläche | Pillingresistent | Verstärkte Schulter- und Doppelnähte | Nackenband | Minimale Einlaufwerte | Pflegeleicht | Standard ISO 15797 (Industrielles Wasch- und Finishverfahren)



JAMES & NICHOLSON



JN1808 | JN1808 **Men's Bio Workwear T-Shirt**

50% Baumwolle / 50% Polyester
XS, S, M, L, XL, XXL, 3XL, 4XL, 5XL, 6XL
160 g/m²

James+Nicholson

AQUA	BLACK	BROWN	CARBON
DARK GREEN	DARK GREY (SOLID)	GOLD YELLOW	GREY HEATHER
LIME GREEN	NAVY	ORANGE	RED
ROYAL	STONE	TURQUOISE	WHITE
WINE			

Strapazierfähiges und pflegeleichtes T-Shirt | Materialmix aus gekämmter, ringgesponnener Bio-Baumwolle und Polyester für optimale Form- und Waschbeständigkeit | Halsbündchen mit Elasthan | Nackenband | Waschbar bis 60 °C | Trocknergeeignet | Rundhalsausschnitt

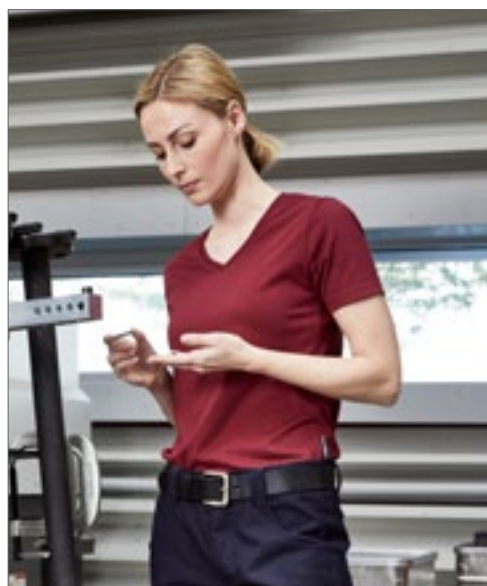

JAMES & NICHOLSON



JN1807 | JN1807 **Ladies' Bio Workwear T-Shirt**

50% Baumwolle / 50% Polyester
XS, S, M, L, XL, XXL, 3XL, 4XL
160 g/m²

James+Nicholson

AQUA	BLACK	BROWN	CARBON
DARK GREEN	DARK GREY (SOLID)	GOLD YELLOW	GREY HEATHER
LIME GREEN	NAVY	ORANGE	RED
ROYAL	STONE	TURQUOISE	WHITE
WINE			

Strapazierfähiges und pflegeleichtes T-Shirt | Materialmix aus gekämmter, ringgesponnener Bio-Baumwolle und Polyester für optimale Form- und Waschbeständigkeit | Halsbündchen mit Elasthan | Nackenband | Waschbar bis 60 °C | Trocknergeeignet | V-Ausschnitt | Leicht tailliert



HRM103 | 103 **Men's Organic Heavy Luxury Roundneck Tees**

100% Baumwolle
XS, S, M, L, XL, XXL, 3XL, 4XL, 5XL, 6XL
195 g/m²

HRM

BLACK	DARK GREY	GREY MELANGE	NAVY
RED	ROYAL BLUE	WHITE	

Ringgesponnene und gekämmte Bio-Baumwolle | Modern regular fit | Schulter-zu-Schulter-Nackenband und Seitennähte durch Doppelnähte verstärkt | Antipilling und einlaufvorbehandelt, farbecht | Für Industriegewäsche geeignet | Als Workwear konzipiert und getestet | Label-frei

HRM
Styled to impress, made to last



NE69001 | 069001 **Unisex Workwear T-Shirt**

80% Baumwolle / 20% Polyester
S, M, L, XL, XXL, 3XL
155 g/m²

Neutral

BLACK	NAVY
-------	------

Fairtrade-zertifizierte Baumwolle | Zertifizierte Bio-Baumwolle | Single-Jersey Strick | 20 % Recycling-Polyester für verbesserte Haltbarkeit | Klassische Passform | Kurze Ärmel | Rundhalsausschnitt | Nackenband innen

Neutral
Certified Responsibility™



JN800 | JN800 **Men's Workwear-T**

100% Baumwolle
S, M, L, XL, XXL, 3XL, 4XL, 5XL, 6XL
180 g/m²

James+Nicholson

BLACK	CARBON	GREY HEATHER	LIGHT BLUE
NAVY	ORANGE	RED	ROYAL
WHITE			

Strapazierfähiges klassisches T-Shirt | Einlaufvorbehandelter hochwertiger Single-Jersey mit optimaler Formbeständigkeit | Gekämmte, ringgesponnene Baumwolle | Schnitt garantiert optimale Bewegungsfreiheit | Doppelnähte | Necktape | Weiß: 95°C waschbar, trocknergeeignet, Farbig: 60°C waschbar, trocknergeeignet

JAMES & NICHOLSON



JN802 | JN802 **Ladies' Workwear-T**

100% Baumwolle
S, M, L, XL, XXL
180 g/m²

James+Nicholson

BLACK	CARBON	DARK GREEN	GREY HEATHER
LIGHT BLUE	NAVY	ORANGE	RED
ROYAL	WHITE		

Strapazierfähiges klassisches T-Shirt | Einlaufvorbehandelter hochwertiger Single-Jersey mit optimaler Formbeständigkeit | Gekämmte, ringgesponnene Baumwolle | Schnitt garantiert optimale Bewegungsfreiheit | Doppelnähte | Necktape | Leicht tailliert | Weiß: 95°C waschbar, trocknergeeignet, Farbig: 60°C waschbar, trocknergeeignet

JAMES & NICHOLSON





EXCD
by promodoro



CD4097 | 4097 **Men's T-Shirt Long Sleeve**

60% Baumwolle / 40% Polyester
S, M, L, XL, XXL, 3XL, 4XL, 5XL
180 g/m²

EXCD by Promodoro

BLACK	CHARCOAL (SOLID)	COBALT BLUE	FOREST
GRANAT	NAVY	STEEL GREY	WHITE

Langarmshirt | Mischware | Single-Jersey | Seitennähte | Schlaufen in der Seitennaht innen | Elasthananteil im schmalen Ripp-Bündchen | Langstapelige Baumwolle und Polyester mit der VORTEX® Spinning Technology | Sehr glatte Oberfläche | Pillingresistent | Verstärkte Schulter- und Doppelnähte | Nackenband | Minimale Einlaufwerte | Pflegeleicht | Standard ISO 15797 (Industrielles Wasch- und Finishverfahren)



EXCD
by promodoro



CD4095 | 4095 **Women's T-Shirt Long Sleeve**

60% Baumwolle / 40% Polyester
S, M, L, XL, XXL, 3XL
180 g/m²

EXCD by Promodoro

BLACK	CHARCOAL (SOLID)	COBALT BLUE	FOREST
GRANAT	NAVY	STEEL GREY	WHITE

Langarmshirt | Mischware | Single-Jersey | Femininer Ausschnitt | Seitennähte | Schlaufen in der Seitennaht innen | Elasthananteil im schmalen Ripp-Bündchen | Langstapelige Baumwolle und Polyester mit der VORTEX® Spinning Technology | Sehr glatte Oberfläche | Pillingresistent | Verstärkte Schulter- und Doppelnähte | Nackenband | Minimale Einlaufwerte | Pflegeleicht | Standard ISO 15797 (Industrielles Wasch- und Finishverfahren)



PREMIER[®]



PW610 | PR610 **Workwear Stud Polo**

65% Polyester / 35% Baumwolle
S, M, L, XL, XXL, 3XL
200 g/m²

Premier Workwear

BLACK	NAVY	ROYAL
WHITE		

3 Metall-Druckknöpfe aus Edelstahl | Extra lang geschnitten | Konzipiert für Lebensmittel- und Hygienebranchen | Schweres und haltbares Piqué-Material | WRAP-Zertifizierung



BEST SELLER

JAMES & NICHOLSON



JN801 | JN801 **Men's Workwear Polo**

100% Baumwolle
S, M, L, XL, XXL, 3XL, 4XL, 5XL, 6XL
220 g/m²

James+Nicholson

BLACK	CARBON	DARK GREEN	GREY HEATHER
LIGHT BLUE	NAVY	ORANGE	RED
ROYAL	WHITE		

Strapazierfähiges Poloshirt | Einlaufvorbehandelter hochwertiger Piqué-Jersey | Gekämmte, ringgesponnene Baumwolle | Gestrickter Polokragen und Arm-bündchen | Necktape | Doppelnähte | Seitenschlitze | Leicht tailliert | Weiß: 95°C waschbar, trocknergeeignet, Farbig: 60°C waschbar, trocknergeeignet

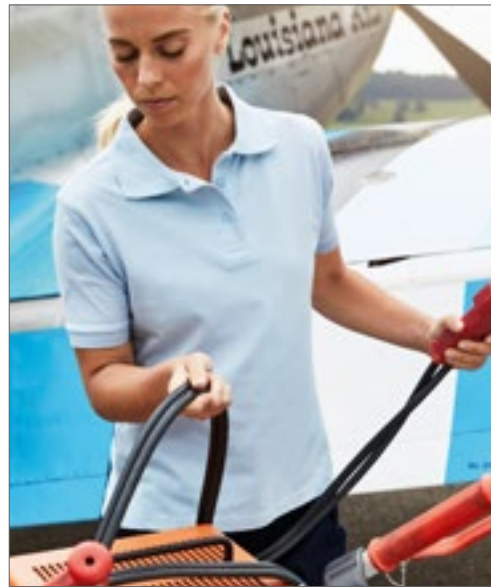

JAMES & NICHOLSON



JN803 | JN803 **Ladies' Workwear Polo**

100% Baumwolle
S, M, L, XL, XXL
220 g/m²

James+Nicholson

BLACK	CARBON	DARK GREEN	GREY HEATHER
LIGHT BLUE	NAVY	ORANGE	RED
ROYAL	WHITE		

Strapazierfähiges klassisches Poloshirt | Einlaufvorbehandelter hochwertiger Piqué-Jersey mit optimaler Formbeständigkeit | Gekämmte, ringgesponnene Baumwolle | Schnitt garantiert optimale Bewegungsfreiheit | Gestrickter Polokragen und Arm-bündchen | Necktape | Doppelnähte | Seitenschlitze | Leicht tailliert | Weiß: 95°C waschbar, trocknergeeignet | Farbig: 60°C waschbar, trocknergeeignet



JAMES & NICHOLSON



JN874 | JN874 **Men's Bio Workwear Polo**

50% Baumwolle / 50% Polyester
XS, S, M, L, XL, XXL, 3XL, 4XL, 5XL, 6XL
200 g/m²

James+Nicholson

AQUA	BLACK	BROWN	CARBON
DARK GREEN	DARK GREY (SOLID)	GOLD YELLOW	GREY HEATHER
LIME GREEN	NAVY	ORANGE	RED
ROYAL	STONE	TURQUOISE	WHITE
WINE			

Pflegeleichtes und strapazierfähiges Polo | Materialmix aus gekämmter, ringgesponnener Bio-Baumwolle und Polyester für optimale Form- und Waschbeständigkeit | Gestrickter Polokragen und Arm-bündchen | Necktape | Knopfleiste mit drei Knöpfen | Waschbar bis 60 °C, trocknergeeignet | Piqué

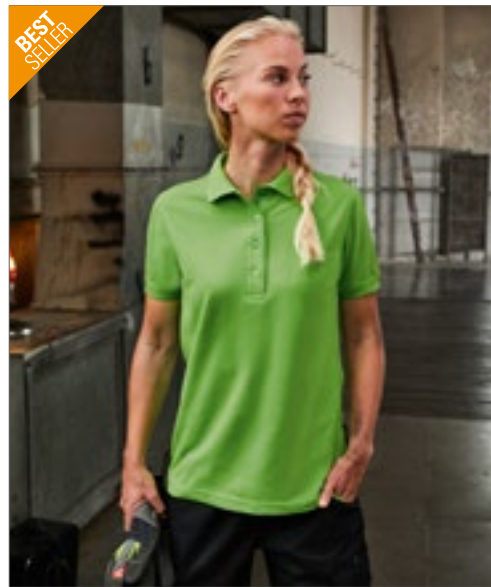

JAMES & NICHOLSON



JN873 | JN873 **Ladies' Bio Workwear Polo**

50% Baumwolle / 50% Polyester
XS, S, M, L, XL, XXL, 3XL, 4XL
200 g/m²

James+Nicholson

AQUA	BLACK	BROWN	CARBON
DARK GREEN	DARK GREY (SOLID)	GOLD YELLOW	GREY HEATHER
LIME GREEN	NAVY	ORANGE	RED
ROYAL	STONE	TURQUOISE	WHITE
WINE			

Pflegeleichtes und strapazierfähiges Polo | Materialmix aus gekämmter, ringgesponnener Bio-Baumwolle und Polyester für optimale Form- und Waschbeständigkeit | Gestrickter Polokragen und Arm-bündchen | Necktape | Knopfleiste mit vier Knöpfen | Seitenschlitze | Waschbar bis 60 °C, trocknergeeignet | Piqué



BEST SELLER

EXCD
by promodoro



E4400 | 4400 **Men's Polo**

60% Baumwolle / 40% Polyester
S, M, L, XL, XXL, 3XL, 4XL, 5XL
220 g/m²

EXCD by Promodoro

APPLE GREEN	BLACK	CHARCOAL (SOLID)	COBALT BLUE
FIRE RED	FLAME	FOREST	GRANAT
GRAPHITE (SOLID)	GREEN	ICE BLUE	JADE
NAVY	NEW LIGHT GREY (SOLID)	ROYAL	STEEL GREY
WHITE			

Mischgewebe-Polo mit hochwertig verarbeiteter Knopfleiste und 3 bruchsicheren Knöpfen Ton in Ton | Workwear-Micro-Piqué-Ärmelbündchen sowie Seitenschlitze | Separate Brusttasche | Schlaufen in der Seitennaht innen | Langstapelige Baumwolle und Polyester mit der VORTEX® Spinning Technology | Modisch geschnitten | 60° C waschbar und trocknergeeignet | Getestet nach dem Standard ISO 15797 (Industrielles Wasch- und Finishverfahren) | VORTEX® Spinning Technology, pilling- und abriebresistent



EXCD
by promodoro



E4405 | 4405 **Women's Polo**

60% Baumwolle / 40% Polyester
S, M, L, XL, XXL, 3XL
220 g/m²

EXCD by Promodoro

APPLE GREEN	BLACK	CHARCOAL (SOLID)	COBALT BLUE
FIRE RED	FLAME	FOREST	GRANAT
GRAPHITE (SOLID)	GREEN	ICE BLUE	JADE
NAVY	NEW LIGHT GREY (SOLID)	ROYAL	STEEL GREY
WHITE			

Workwear-Micro-Piqué-Mischgewebe-Polo mit hochwertig verarbeiteter schmaler Knopfleiste und 4 bruchsicheren Knöpfen Ton in Ton | Ärmelbündchen sowie Seitenschlitze | Separate Brusttasche | Schlaufen in der Seitennaht innen | Langstapelige Baumwolle und Polyester mit der VORTEX® Spinning Technology | Modisch geschnitten | 60° C waschbar und trocknergeeignet | Getestet nach dem Standard ISO 15797 (Industrielles Wasch- und Finishverfahren) | VORTEX® Spinning Technology, pilling- und abriebresistent

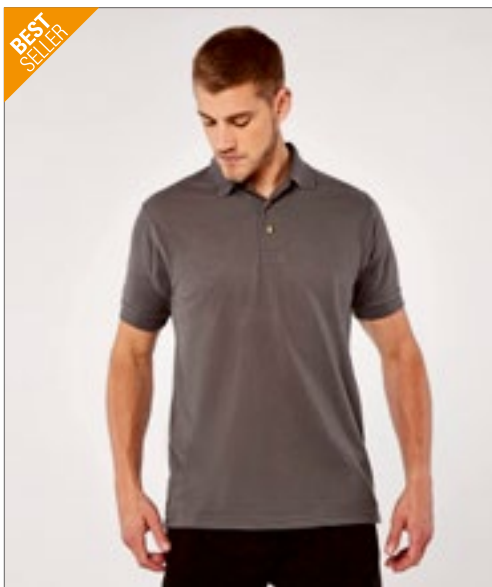

BEST SELLER

KUSTOM KIT®



K400 | KK400 **Classic Fit Workwear Polo Superwash**

65% Polyester / 35% Baumwolle
XS, S, M, L, XL, XXL, 3XL, 4XL, 5XL
180 g/m²

Kustom Kit

BLACK	NAVY	WHITE
CHARCOAL	ELECTRIC BLUE	GRAPHITE (SOLID)
LIME	RED	ROYAL
		HEATHER GREY
		TURQUOISE

Ersatzknopf | Nackenband | Abgeschrägte Knopfleiste | Ärmel mit Aufschlag | Trocknergeeignet | Superwash (waschbar bis 60°C) | Piqué



WORK-GUARD
by Result®



RT312 | R312X **Apex Pocket Polo Shirt**

50% Polyester / 50% Baumwolle
XS, S, M, L, XL, XXL, 3XL, 4XL, 5XL
200 g/m²

Result WORK-GUARD

BLACK	BOTTLE GREEN	NAVY	ORANGE
RED	ROYAL	WHITE	WORKGUARD GREY

Strapazieren Polohemd aus Mischgewebe mit Brusttasche | Overlock-Nähte mit Polyfilm für Formstabilität | Verstärkte Knopfleiste mit drei Knöpfen und Seitenschlitzen | Paspeltasche mit Knopfverschluss | Flachstrick-Kragen und Ärmelbündchen in Ripp-Strick mit hervorgehobenem Abschluss | Doppellagige Schultersegmente | Verstärkte Nähte an stark beanspruchten Stellen | Etikett im Nacken für die einfache Personalisierung | Ersatzknopf | Stehkragen | Runtergezogene Schultern | Weiches Piqué-Gewebe | Weicher, lose hängender Taschenbeutel innen für einfache Veredelung auf der linken Brustseite | Zum Veredeln geeignet - Ohne Markenlabel | Waschbar bis 60 °C



EXCD
by promodoro



CD5077 | 5077 **Unisex Sweater**

60% Baumwolle / 40% Polyester
XS, S, M, L, XL, XXL, 3XL, 4XL, 5XL
320 g/m²

EXCD by Promodoro

BLACK	CHARCOAL (SOLID)	COBALT BLUE	FIRE RED
FLAME	FOREST	GRANAT	GREEN
NAVY	NEW LIGHT GREY (SOLID)	STEEL GREY	WHITE

Unisex Sweatshirt | Halbmond im Nacken | Elasthanbündchen an Hals, Ärmeln und Saum | Schlaufen in der Seitennaht innen | Mischgewebe | Molton-Unbrusched | Langstapelige Baumwolle und Polyester mit der VORTEX® Spinning Technology | Sehr glatte Oberfläche | Pillingresistent | Verstärkte Schulter- und Doppelnähte | Nackenband | Minimale Einlaufwerte | Pflegeleicht | Standard ISO 15797 (Industrielles Wasch- und Finishverfahren)



JAMES & NICHOLSON



JN840 | JN840 **Workwear Sweat**

70% Baumwolle / 30% Polyester
XS, S, M, L, XL, XXL, 3XL, 4XL, 5XL, 6XL
290 g/m²

James+Nicholson

AQUA	BLACK	BROWN	CARBON
DARK GREEN	DARK GREY (SOLID)	GOLD YELLOW	GREY HEATHER
LIME GREEN	NAVY	ORANGE	RED
ROYAL	STONE	TURQUOISE	WHITE
WINE			

Klassisches Rundhals-Sweatshirt | Strapazierfähige pflegeleichte Baumwoll/Polyester-Mischung | Gekämmte, ringgesponnene Baumwolle | Innenseite angeraut | Elastische Rippstrick-Bündchen an Hals-, Arm- und Bundabschluss | Waschbar bis 60 °C | Trocknergeeignet



Neutral
Certified Responsibility™



NE69301 | O69301 **Unisex Workwear Sweatshirt**

80% Baumwolle / 20% Polyester
S, M, L, XL, XXL, 3XL
300 g/m²

Neutral

BLACK	NAVY
-------	------

Fairtrade-zertifizierte Baumwolle | Zertifizierte Bio-Baumwolle | Fleece mit gebürsteter Rückseite | 20 % Recycling-Polyester für verbesserte Haltbarkeit | Rundhalsausschnitt | Ripp-Bündchen an Ärmeln und Saum



JAMES & NICHOLSON



JN831 | JN831 **Workwear Half Zip Sweat**

70% Baumwolle / 30% Polyester
XS, S, M, L, XL, XXL, 3XL, 4XL, 5XL, 6XL
290 g/m²

James+Nicholson

AQUA	BLACK	BROWN	CARBON
DARK GREEN	GOLD YELLOW	GREY HEATHER	LIME GREEN
NAVY	ORANGE	RED	ROYAL
STONE	TURQUOISE	WHITE	WINE

Sweatshirt mit Stehkragen und Reißverschluss | Strapazierfähige pflegeleichte Baumwoll/Polyester-Mischung | Gekämmte, ringgesponnene Baumwolle | Innenseite angeraut | Elastische Rippstrickbündchen an Arm- und Bundabschluss | 60° waschbar, trocknergeeignet



EXCD
by promodoro



CD5270 | 5270 **Men's Sweatjacket**

60% Baumwolle / 40% Polyester
S, M, L, XL, XXL, 3XL, 4XL, 5XL
320 g/m²

EXCD by Promodoro

APPLE GREEN	BLACK	CHARCOAL (SOLID)	COBALT BLUE
FIRE RED	FOREST	GRANAT	NAVY
WHITE			

Workwear-Molton-Unbrushed-Mischgewebe-Sweatjacke | Self-Fabric Stehkragen | Halbmond im Nacken | Durchgehender und verdeckter Reißverschluss | Zwei Seitentaschen mit Reißverschluss auf der Vorderseite | Elasthanbündchen | Langstapelige Baumwolle und Polyester mit der VORTEX® Spinning Technology | Sehr glatte Oberfläche | Pillingresistent | Verstärkte Schulter- und Doppelnähte | Nackenband | Minimale Einlaufwerte | Pflegeleicht | Standard ISO 15797



EXCD
by promodoro



CD5275 | 5275 **Women's Sweatjacket**

60% Baumwolle / 40% Polyester
S, M, L, XL, XXL, 3XL
320 g/m²

EXCD by Promodoro

APPLE GREEN	BLACK	CHARCOAL (SOLID)	COBALT BLUE
FIRE RED	FOREST	GRANAT	NAVY
WHITE			

Workwear-Molton-Unbrushed-Mischgewebe-Sweatjacke | Self-Fabric Stehkragen | Halbmond im Nacken | Durchgehender und verdeckter Ton-in-Ton-Reißverschluss | Zwei Seitentaschen mit Reißverschluss auf der Vorderseite | Elasthanbündchen an Ärmeln und Saum | Schlaufen in der Seitennaht innen | Langstapelige Baumwolle und Polyester mit der VORTEX® Spinning Technology | Sehr glatte Oberfläche | Pillingresistent | Verstärkte Schulter- und Doppelnähte | Nackenband | Minimale Einlaufwerte | Pflegeleicht | Standard ISO 15797 (Industrielles Wasch- und Finishverfahren)



CONTRAST COLLECTION
REGATTA PROFESSIONAL



RG523 | TRF523 **Contrast 300G Fleece Jacket**

100% Polyester
XS, S, M, L, XL, XXL, 3XL, 4XL
300 g/m²

Regatta Contrast Collection

BLACK/CLASSIC RED	BLACK/SEAL GREY (SOLID)	CLASSIC RED/BLACK
NAVY/NEW ROYAL	NEW ROYAL/NAVY	SEAL GREY (SOLID)/BLACK

300 g/m² Antipilling-Symmetry-Fleece | Schnell trocknend | Pflegeleicht | Superweicher Griff | Verstellbarer Gummizug im Saum | Innen-Reißverschluss und Kinnschutz | Eine Reißverschluss-Brusttasche | 2 untere Taschen mit Reißverschluss | Interaktive Befestigungsschlaufen an Ärmelbündchen



BEST SELLER

WORK-GUARD
by Result®



RT330 | R330X **Heavy Duty Microfleece Jacket**

100% Polyester
XS, S, M, L, XL, XXL, 3XL, 4XL, 5XL
330 g/m²

Result WORK-GUARD

BLACK	NAVY
-------	------

Atmungsaktiv | Windabweisend | Polyester Microfleece | Hochwertiger, durchgehender Reißverschluss mit austauschbaren, farbigen Reißverschluss-Anhängern | Schwarze, elastische, eingefasste Manschetten und Saum | Reißverschlussstaschen | Stehkragen | Anhänger



WORK-GUARD
by **Result**



RT335 | R335X

X-Over Microfleece Lined Gilet

100% Polyester
XS, S, M, L, XL, XXL, 3XL, 4XL

Result WORK-GUARD

XS, S, M, L, XL, XXL, 3XL, 4XL

PINK/GREY

S, M, L, XL, XXL, 3XL, 4XL

BOTTLE GREEN/GREY

RED/GREY

ROYAL/GREY

Windabweisend | Spritzwasserabweisend | Außenmaterial: 140 g/m² Polyester | Innenfutter: Polyester-Fleece | Dekoratives Schulter- und Hüftgurtband | Einstellbare Kapuze in Stehkragen verstellbar | Windschutzleiste innen und Kinnschutz | Multifunktionsaschen | Kontrastfarbe im Oberkörperbereich in Grau | Kontrastnähte in gelb | Elastischer Bund | Brusttasche mit Reißverschluss | Hochwertige Reißverschlüsse | Innentasche



REGATTA
PROFESSIONAL



RG813 | TRA813

Sandstorm Workwear Softshell Bodywarmer

94% Polyester / 6% Elasthan
S, M, L, XL, XXL, 3XL
290 g/m²

Regatta Professional

BLACK SEAL GREY (SOLID)

Strapazieren Softshell-Material aus gewebtem Stretch-Ripstop mit wärmender Innenseite | Durazone-Polyamid-Einsätze an besonders beanspruchten Partien zur zusätzlichen Verstärkung und für höchste Strapazierfähigkeit | Langlebige, wasserabweisende ATL-Beschichtung | Reflektierender Besatz an Front- und Rückseite | Reißverschlussabdeckung innen | Zwei tief angesetzte Reißverschluss-Taschen und eine Reißverschluss-Brusttasche | Verstellbarer Gummizug im Saum



REGATTA
PROFESSIONAL



RG803 | TRA803

Steller Bodywarmer

100% Polyester
S, M, L, XL, XXL, 3XL
100 g/m²

Regatta Professional

BLACK NAVY

100% Polyester-Ripstop mit PU-Beschichtung | Taft-Futter | Warmes Baumwoll-Taschenfutter | Thermo-Guard-Wärmeschutz | Zwei aufgesetzte Taschen mit seitlichem Zugriff zum Händewärmen | Zwei zusätzliche, tief angesetzte Reißverschluss-Taschen | Tasche für Handy und Stifte | Eine Reißverschluss-Brusttasche | Innentasche | Innenliegender Veredelungszug mit Reißverschluss



WORK-GUARD
by **Result**



RT127 | R127X

Lance Ripstop Bodywarmer

100% Polyester
S, M, L, XL, XXL, 3XL

Result WORK-GUARD

BLACK BOTTLE GREEN NAVY RED ROYAL

Außen: Polyester Ripstop mit PVC-Beschichtung | Futter: 100% Polyester | Wasserabweisend und winddicht | Wärmeschutz: 180 g/m² Polyester | Doppelt gesteppte Nähte | Durchgehender Reißverschluss und Windschutzleiste mit Druckknöpfen | Zwei Taschen an der Vorderseite mit Dreifach-Zugang, Brusttasche, Handytasche und Innentasche | Weiter Armausschnitt mit elastischen Bündchen | Längere Rückseite mit elastischer Partie im Hüftbereich | Durchgehender Reißverschluss an der Vorderseite und Windbremse mit Knopfverschluss



WORK-GUARD
by **Result**



RT306 | R306X

Vostex Bodywarmer

100% Polyester
S, M, L, XL, XXL, 3XL, 4XL

Result WORK-GUARD

BLACK

Außen: 300D Oxford Polyester mit PVC Beschichtung | Füllung: Polyester | Futter: 210T Polyester-Taft | Wasserdicht bis 2.000 mm (Nur das Hauptgewebe) | Windabweisend | Hochwertiger, durchgehender 2-Wege-Reißverschluss vorne | Windschutzleiste innen | Aufgesetzte Tasche vorne mit Klettverschluss und seitlichen Handwärmer-Taschen, Brusttasche innen und Brusttasche mit Reißverschluss außen | Weiter Armausschnitt mit elastischen Bündchen | Verstärkte, kritische Nähte | Reflektierende Paspelierung | Rauten-Steppfutter | Kontrast-Paspelierung aus Dobby Material | Austauschbare Reißverschluss-Anhänger an allen Reißverschlüssen | Weicher, mit Trikotgewebe gefütterter Kragen | Anhänger



WORK-GUARD
by **Result®**

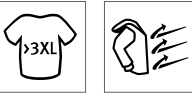

RT455M | R455M **Men's Treble Stitch Softshell Jacket**

Außen: 93% Polyester / 7% Elasthan, Innen: 100% Polyester
S, M, L, XL, XXL, 3XL, 4XL
320 g/m²

Result WORK-GUARD

BLACK NAVY

3-lagiger Verbundstoff bestehend aus Außenschicht: 93% Polyester / 7% Elasthan; Mittelschicht: wasserdichte 8000 mm, atmungsaktiv 3000 g und winddichte TPU Membran; Innenschicht: 100% Polyester Microfleece | Winddicht und Wasserabweisend | Dekorative und strapazierfähige Nähte | Durchgehender, robuster YKK- Reißverschluss vorne | YKK- Reißverschluss-Taschen | Stehkragen | Halbmondpasse im Nacken | Aufhänger



WORK-GUARD
by **Result®**



RT455F | R455F **Women's Treble Stitch Softshell Jacket**

Außen: 93% Polyester / 7% Elasthan, Innen: 100% Polyester
XS, S, M, L, XL, XXL
320 g/m²

Result WORK-GUARD

BLACK NAVY

3-lagiger Verbundstoff bestehend aus Außenschicht: 93% Polyester / 7% Elasthan; Mittelschicht: wasserdichte 8000 mm, atmungsaktiv 3000 g und winddichte TPU Membran; Innenschicht: 100% Polyester Microfleece | Winddicht und Wasserabweisend | Dekorative und strapazierfähige Nähte | Durchgehender, robuster YKK- Reißverschluss vorne | Taillierte Passform | YKK- Reißverschluss-Taschen | Stehkragen | Halbmondpasse im Nacken | Aufhänger



REGATTA
PROFESSIONAL



RG651 | TRA651 **Sandstorm Workwear Softshell**

94% Polyester / 6% Elasthan
S, M, L, XL, XXL, 3XL
290 g/m²

Regatta Professional

BLACK/BLACK NAVY/BLACK SEAL GREY (SOLID)/BLACK

Strapazieren Softshell-Material aus gewebtem Stretch-Ripstop mit wärmender Innenseite | Langlebige, wasserabweisende ATL-Beschichtung | Durazone-Polyamid-Einsätze an besonders beanspruchten Partien zur zusätzlichen Verstärkung und für höchste Strapazierfähigkeit | Reißverschlussabdeckung innen | Verstellbare Bündchen mit Kautschuk-Laschen | Zwei tief angesetzte Reißverschluss-Taschen und eine Reißverschluss-Brusttasche | Verstellbarer Gummizug im Saum | Reflektierender Besatz an Front- und Rückseite



**BEST
SELLER**

WORK-GUARD
by **Result®**



RT118 | R118X **Hooded Soft Shell Jacket**

Außen: 93% Polyester / 7% Elasthan, Mittelschicht: 100% Polyurethan, Innen: 100% Polyester
XS, S, M, L, XL, XXL, 3XL
310 g/m²

Result WORK-GUARD

BLACK/BLACK GREY/BLACK NAVY/NAVY RED/BLACK

Wasserdicht (Verbundmaterial; 8.000 mm) | Außenschicht: 93% Polyester und 7% Elasthan | Mittelschicht: Thermoplastische Polyurethan-Membran | Innenschicht: Microfleece für noch mehr Wärme | Winddicht und atmungsaktiv (1.000 g/m² / 24h) | 3-lagiger, wasserdichter Verbundstoff (310 g/m²) mit 8.000 mm Wassersäule | Innenfutter aus Polyester-Mesh an Vorderseiten | Windschutzleiste innen | Unterarmlüftung mit Reißverschluss und Netzeinsatz | Zwei Seitentaschen mit Reißverschluss und Netzfutter, eine Brusttasche mit Reißverschluss und Netzfutter, zwei große Innentaschen und eine Handy-Innentasche | Durchgehender YKK-Reißverschluss an der Vorderseite | Einfach zu öffnende Reißverschlüsse | Anpassbare Ärmelaufschläge mit Klettverschluss | Verstellbarer Gummizug im Saum | Weiches, extrem dehnfähiges Material | Verdeckte, wasserdichte Kapuze mit Innenfutter und Kinnschutz mit Klettverschluss, Sichtschutz und verstellbarem Kordelezug | Schulterbereich und Ärmelaufschläge aus Ripstop für erhöhte Stabilität und Beständigkeit | Extra stabiler, nahtloser Schulterbereich für optimale Wasserableitung | Reflektierende Paspelierung an den Schultern und Ärmeln | Veredelungszugang: Verdeckter Reißverschluss im Brustbereich auf der linken Seite

BEST
SELLER

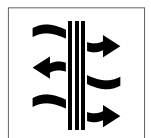
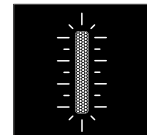

RT236 | R236X

**3-in-1 Transit Jacket
With Printable
Softshell Inner**

100% Polyester

XS, S, M, L, XL, XXL, 3XL, 4XL

Result Core

BLACK

NAVY

RED

Außenjacke: Wasserdicht bis 3.000 mm | Windabweisend | Versiegelte Nähte | Innentaschen | Brusttasche mit Reißverschluss | Durchgehender 2-Wege-Reißverschluss vorne | Vordertaschen seitlich | Reflektierende Details | Windschutzleiste mit Klettverschluss | Verdeckte Kapuze mit Kordelzug | Zweiter Reißverschluss innen zum Befestigen der Innenjacke | Softshell-Innenjacke: Wasserabweisend | Windabweisend | Atmungsaktiv | Fronttaschen mit Reißverschluss | Elastische Ärmelbündchen | Innenjacke: 280 g/m² 2-lagiges Softshell Material aus 100% Polyester

Mehr Artikel sind online verfügbar.



WORK-GUARD
by **Result**

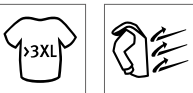

RT124 | R124X **Ripstop Soft Shell Workwear Jacket With Cordura Panels**

Außen: 93% Polyester / 7% Elasthan, Mittelschicht: 100% Polyurethan, Innen: 100% Polyester
S, M, L, XL, XXL, 3XL, 4XL
340 g/m²

Result WORK-GUARD

BLACK GREY/BLACK NAVY/BLACK
ROYAL/BLACK

Wasserdicht (Verbundmaterial) bis 8.000 mm, atmungsaktiv (1.000 g/m² / 24h) und winddicht | 3-lagiges Softshell-Material (340 g/m²), Verbundmaterial wasserdicht bis 8.000 mm | Weiches, extrem dehnfähiges Material | Durchgehender YKK-Reißverschluss an der Vorderseite | Zwei geräumige Taschen an der Vorderseite, eine Brusttasche und eine Ärmeltasche | Schulterbereich und Ellenbogenverstärkung aus robustem Cordura® für noch mehr Stabilität und Beständigkeit | Außenschicht: 93% Polyester und 7% Elasthan | Mittelschicht: Thermoplastische Polyurethan-Membran | Innenschicht: Microfleece für noch mehr Wärme | Dekorativer Paspelbesatz am vorderen und hinteren Schulterbereich mit Reflektionsmaterial von 3M™ Scotchlite | Extra stabiler, nahtloser Schulterbereich für optimale Wasserableitung | Verstellbarer Gummizug im Saum | Windschutzleiste innen



WORK-GUARD
by **Result**

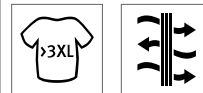

RT314 | R314X **Elevator Jacket**

Außen: 100% Nylon, Füllung + Futter + Ärmel: 100% Polyester
S, M, L, XL, XXL, 3XL, 4XL
380 g/m²

Result WORK-GUARD

BLACK/MARL GREY

Ärmel: 100% Polyesterstrick | YKK-Reißverschluss mit austauschbaren, farbigen Reißverschluss-Anhängern | Reißverschluss-Taschen innen und seitlich | Wattiert, gesteppt in Rumpfbereich | Eingefasste Manschette und Saum | Kontrastfarbendes Nackenband | Innenseite gebürstet | Kinnschutz | Wattierte Isolierung | Zum Veredeln geeignet - Ohne Markenlabel | Super Stretch-Material und Nähte ermöglichen eine uneingeschränkte Bewegung



WORK-GUARD
by **Result**

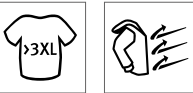

RT307 | R307M **Platinum Managers Jacket**

100% Polyester
S, M, L, XL, XXL, 3XL, 4XL

Result WORK-GUARD

BLACK

Außen: 450D 100% Oxford-Nylon mit PU Beschichtung | Füllung: 85% Polyester (160 g/m²) / 15% Aluminiumfolie Beschichtung | Futter: 210T Polyester | Wasserdicht bis 2.000 mm | Winddicht, atmungsaktiv: 2.000 g/m² / 24h | Durchgehender 2-Wege-Reißverschluss vorne | Windschutzleiste mit Druckknöpfen | Verdeckte, verstaubare, abnehmbare Kapuze | Verstellbarer Gummizug im Saum | Tiefe, aufgesetzte Taschen vorne mit Druckknopfverschluss, Brusttasche innen mit Kabeldurchlass, Brusttasche außen | Ventilationsöffnung unter den Ärmeln | Komplett verschweißte Nähte | Ripp-Strickbündchen innen



WORK-GUARD
by **Result**



RT307F | R307F **Women's Platinum Managers Jacket**

100% Polyester
XS (8/34), S (10/36), M (12/38), L (14/40), XL (16/42)

Result WORK-GUARD

BLACK

Außen: 450D 100% Oxford-Nylon mit PU Beschichtung | Füllung: 85% Polyester (160 g/m²) / 15% Aluminiumfolie Beschichtung | Futter: 210T Polyester | Wasserdicht bis 2.000 mm | Winddicht, atmungsaktiv: 2.000 g/m² / 24h | Durchgehender 2-Wege-Reißverschluss vorne | Windschutzleiste mit Druckknöpfen | Verdeckte, verstaubare, abnehmbare Kapuze | Verstellbarer Gummizug im Saum | Tiefe, aufgesetzte Taschen vorne mit Druckknopfverschluss, Brusttasche innen mit Kabeldurchlass, Brusttasche außen | Ventilationsöffnung unter den Ärmeln | Komplett verschweißte Nähte | Ripp-Strickbündchen innen | Tailliert



WORK-GUARD
by **Result®**



RT23 | R023X

Management Coat

100% Polyester
S, M, L, XL, XXL, 3XL

Result WORK-GUARD

BLACK **NAVY**

Wind- und wasserdicht (1.600 mm) | Außenseite: 190T Polyester mit PVC-Beschichtung | Wärmeschutz: 140 g/m² Polyesterwattierung | Futter: 190T Polyester im Diamantstepp | Verdeckte Kapuze im Kragen mit verstellbarem Kordelzug | Windschutzleiste mit Druckknöpfen, versiegelte Nähte | Durchgehender Front-Reißverschluss | Zwei geräumige Vordertaschen, eine Innentasche und eine Handy-Innentasche | 50 mm breite, aufgenähte Reflexstreifen | Der Hersteller gewährleistet die Reflektionseigenschaften gemäß EN-Norm für 25 Waschgänge bis 40 °C



WORK-GUARD
by **Result®**



RT305 | R305X

Vostex Long Coat

100% Polyester
S, M, L, XL, XXL, 3XL, 4XL

Result WORK-GUARD

BLACK

Außen: 300D Oxford Polyester mit PVC Beschichtung | Füllung: Polyester | Futter: 210T Polyester-Taft | Wasserdicht (2.000 mm) | Windabweisend | Hochwertiger, durchgehender 2-Wege-Reißverschluss vorne | Windschutzleiste mit Druckknopf und Klettverschluss | Verstellbare, abnehmbare Kapuze | Verstellbarer Gummizug im Saum | Aufgesetzte Tasche vorne mit Klettverschluss und seitlichen Handwärmer-Taschen, Brusttaschen innen und außen | Komplett verschweißte Nähte | Ärmelbündchen mit Klettverschluss außen und gerippten Bündchen innen | Reflektierende Paspelierung | Rauten-Steppfutter | Kontrast-Paspelierung aus Dobby Material | Austauschbare Reißverschluss-Anhänger an allen Reißverschlüssen | Weicher, mit Trikotgewebe gefütterter Kragen | Anhänger



BEST SELLER

WORK-GUARD
by **Result®**



RT71 | R071X

Zip Sleeve Heavy Duty Jacket

100% Polyester
S, M, L, XL, XXL, 3XL

Result WORK-GUARD

GREY/BLACK **NAVY/NAVY** **RED/NAVY**
ROYAL/NAVY **TAN/BLACK**

Spritzwasserabweisend und winddicht | Außen: 600D schweres Oxford Polyester mit PU-Beschichtung | Wärmeschutz: 160 g/m² Polyesterfaser | Futter: 100 % Polyester 190T | Abnehmbare Ärmel mit Reißverschluss | Kragen mit Innenfutter aus Active Fleece von RESULT® | Verstärkte Nähte an Taschen und stark beanspruchten Stellen | Durchgehender Front-Reißverschluss | Zwei geräumige Taschen an der Vorderseite, zwei Brusttaschen mit zwei Stifthaltern, eine Ärmeltasche mit drei Stifthaltern, eine Handytasche, zwei Innentaschen und eine große Netztasche | Zwei D-Ringe (einer verdeckt) | Kabelschlaufen für Kopfhörer | Elastischer Strickbund und Ärmelstrickbündchen | Windschutzleiste mit Knopfverschluss, dekorativer Paspelbesatz an Vorder- und Rückseite und Ärmeln mit Reflektions-Material von 3M™ Scotchlite™ | Veredelungszugänge: Verdeckte Reißverschlüsse an der Rückseite innen und im linken Brustbereich



WORK-GUARD
by **Result®**



RT72 | R072X

Heavy Duty Combo Coat

Außen + Wärmeschutz: 100% Polyester, Futter: Oberer Rumpf: 100% Polyester und unterer Rumpf: 100% Nylon
S, M, L, XL, XXL, 3XL

Result WORK-GUARD

BOTTLE GREEN/BLACK **GREY/BLACK** **NAVY/NAVY**
ROYAL/NAVY

Wasserabweisend und winddicht | Außen: 600D schweres Oxford Polyester mit PU-Beschichtung | Futter: Oberer Rumpf aus Active Fleece von RESULT® und unterer Rumpf aus 190T Nylon-Taft | Wärmeschutz: 160 g/m² Polyesterfaser | Verstärkte Nähte an Taschen und stark beanspruchten Stellen | Durchgehender Front-Reißverschluss | Zwei geräumige Taschen an der Vorderseite, zwei Brusttaschen mit zwei Stifthaltern, eine Ärmeltasche mit drei Stifthaltern, eine Handytasche, zwei Innentaschen und eine große Netztasche | Zwei D-Ringe (einer verdeckt) | Kabelschlaufen für Kopfhörer | Elastische Bündchen mit verstellbarem Klettverschluss | Sturmpatte mit Nietverschluss | Dekorativer Paspelbesatz an Vorder- und Rückseite und Ärmeln mit Reflektions-Material von 3M™ Scotchlite™ | Veredelungszugänge: Verdeckte Reißverschlüsse an der Rückseite innen und im linken Brustbereich



JAMES & NICHOLSON



JN875 | JN875

Workwear Stretch-Jeans

85% Baumwolle / 13% Polyester / 2% Elasthan,
Besatz: 100% Polyamid
25, 26, 27, 28, 42, 44, 46, 48, 50, 52, 54, 56, 58, 60, 62, 64, 94, 98,
102, 106, 110

James+Nicholson

BLACK DENIM **BLUE DENIM**

Robuste Denim-Qualität aus Bio-Baumwolle und recyceltem Polyester mit Elasthan-Anteil, bequeme Passform | Bund mit Gürtelschlaufen | Mit Cordura® verstärkte Kniepolstertasche | Reißfeste Dreifachnaht | Zwei Schubtaschen mit Münzfach | Zwei Gesäßtaschen | Diverse Werkzeugtaschen, Zollstocktasche, Stiftefächer, Handytasche | YKK-Reißverschluss



JAMES & NICHOLSON



JN877 | JN877

Workwear Cargo Pants

64% Polyester / 33% Baumwolle / 3% Elasthan
Standardgrößen: 42, 44, 46, 48, 50, 52, 54, 56, 58, 60, 62, 64, 66, 68
/ Schlanke Größen: 94, 98, 102, 106, 110 / Untersetzte Größen:
25, 26, 27, 28
280 g/m²

James+Nicholson

BLACK **NAVY**

Cargo-Hose für Beruf und Freizeit | Robustes, strapazierfähiges, bequemes Mischgewebe mit BIONIC FINISH®ECO-Ausrüstung | Bund mit Gürtelschlaufen | Reißfeste Dreifachnaht | Zwei Schubtaschen und zwei Gesäßtaschen | Zwei Cargotaschen mit Zollstocktasche, Handytasche, Stiftefach | YKK-Reißverschluss | Waschbar bis 60 °C | Trocknergeeignet



KUSTOM KIT.



K806 | KK806

Classic Fit Workwear Trousers

65% Polyester / 35% Baumwolle
46S (30/30), 46R (30/32), 46L (30/34), 48S (32/30), 48R (32/32),
48L (32/34), 50S (34/30), 50R (34/32), 50L (34/34), 52S (36/30),
52R (36/32), 52L (36/34), 54S (38/30), 54R (38/32), 54L (38/34), 56S
(40/30), 56R (40/32), 56L (40/34)
260 g/m²

Kustom Kit

BLACK

Mit Teflon® beschichtet | Superwash® 60° | Smartphone-Tasche, passend für aktuelle Modelle | Innenseitige Taschen für Kniepolster



REGATTA PROFESSIONAL



RG331 | TRJ331

Lined Action Trouser

65% Polyester / 35% Baumwolle
Bundweite: 28, 30, 32, 33, 34, 36, 38, 40, 42, 44, 46 Inch / Länge:
29 (kurz), 31 (normal), 33 (lang)
170 g/m²

Regatta Professional

BLACK **NAVY**

Baumwoll-Mischgewebe | Dauerhaft wasserabweisendes Finish | Gürtelschlaufen | Zwei große Fronttaschen mit Saumfalten | Zwei Gesäßtaschen - Eine Reißverschluss-Tasche mit Abdeckung | Baumwoll-Mischgewebe | Halbelastischer Taillenbund | Verstärkte Kniepartie



REGATTA PROFESSIONAL



RG368 | TRA368

Wetherby Insulated Overtrousers

100% Polyester
Bundweite: 32 (S), 33 (M), 34 (L), 36 (XL), 38 (XXL) / Länge: 31
(normal)
115 g/m²

Regatta Professional

BLACK **NAVY**

Wasserdichtes und atmungsaktives Isotex 5000 beschichtetes Polyestermaterial | Thermo-Guard-Wärmeschutz | Winddichtes Material | Versiegelte Nähte | Gummi- und Kordelzugbund | Regulierungsmöglichkeit am Beinabschluss | Schützende Overlays im Knie- und Sitzbereich



REGATTA PROFESSIONAL



RG5100 | TRJ510

Prolite Stretch Trouser

100% Polyester
Bundweite: 30, 32, 33, 34, 36, 38, 40, 42, 44 Inch / Länge: 29
(kurz), 31 (normal), 33 (lang)
190/245 g/m²

Regatta Professional

BLACK **NAVY**

Gewebtes Stretch-Material mit einer wasserabweisenden DWR-Oberfläche (Durable Water Repellent) | Ripstop-Stretch-Gewebe bis zu den Knien, Sitzeinsätze und Verstärkung am Saum | Teilweise elastischer Bund und hoher Bund hinten | Mehrere Taschen vorne und hinten mit Reißverschluss



REGATTA
PROFESSIONAL



RGH335 | TRJ335 **Hardwear Holster Trousers**

80% Polyester / 20% Baumwolle, Verstärkungen: 100% Polyamid
Bundweite: 28, 30, 32, 34, 36, 38, 40, 42, 44, 46 Inch / Länge: 29 (kurz), 31 (normal), 33 (lang)
 280 g/m² Regatta Professional

BLACK

Materialgewicht 280 g/m² | Durazone 300 g/m²-Polyamid-Gewebeverstärkungen für zusätzliche Stärke und Haltbarkeit | Dauerhaft wasserabweisendes Finish | Leicht zugängliche, klappbare Holstertaschen mit mehreren Abschnitten | Klettverschluss-Tasche für integrierbare Kniepads | Verstärkte Säume mit Dreifach-Nähten | Handytasche | Seiten- und Gesäßtaschen mit Klettverschluss | Kompatibel mit Regatta-Kniepads RG100



WORK-GUARD
by **Result**



RT470 | R470X **Super Stretch Slim Chino**

98% Baumwolle / 2% Elasthan
XS, S, M, L / Beinlänge: 31"; XL, XXL, 3XL, 4XL / Beinlänge: 34"
 Result WORK-GUARD

BLACK

NAVY

300 g/m², 98 % Baumwolle / 2 % Elasthan-Twill mit Pfirsichhaut-Finish | Cargo-Mehrzwecktasche vorne mit Klettverschluss | YKK-Reißverschluss vorne mit Knopfverschluss | Riegelstich zum Verstärken kritischer Belastungspunkte | Nähte mit Zwillingenadelstich | Seitliche Taschen im Westernstil | Dehnbarer Bund | Gesäßtasche | Schmales Bein | Windabweisend | Bequeme Passform | Strapazierfähige und robuste Oberfläche | 2 Beinlängen mit 2 cm Saum, reg. Länge | Veredelungsarten: Stick | Um Wasser zu sparen, stellen wir Ihre Chinos sauber und ungewaschen bereit. Nach dem Waschen fühlt sich der Stoff weicher an und hat einen natürlichen verblassten Look. Um die Farbe und das Tragegefühl dieses Stoffes zu erhalten, waschen Sie das Kleidungsstück mit der Innenseite nach außen und hängen Sie es zum Trocknen auf.



WORK-GUARD
by **Result**



RT473 | R473X **Slim Fit Soft Shell Work Trousers**

100% Polyester
XS, S, M, L, XL, XXL, 3XL
 Result WORK-GUARD

BLACK

260 g/m²; 3-lagiges, verbundenes, mechanisches Garn bestehend aus: Außenschicht: 100% Polyester, Mittelschicht: wasserdichte 8000mm, atmungsaktive 3000g und winddichte TPU Membran, Innenschicht: 100% Polyester, Kniebereich: Oxford Polyester mit PU Beschichtung | Mehrzweck-Cargo-Oberschenkeltasche mit Reißverschluss an der Seite | Verstärkte, speziell geformte Knieeinsätze | Tasche mit Klettverschluss und Gummibesatz | Riegelstich zum Verstärken kritischer Belastungspunkte | YKK-Reißverschluss mit Knopfverschluss | Gehärtete Knöchelabziehbende | Dreifach genähte Nähte | Seitliche Handwärmertaschen | Dehnbarer Bund | Reflektierende Details | Gesäßtaschen | Hammerschlaufe | Zollstocktasche | Gürtelschlaufe | Strapazierfähige und robuste Oberfläche | Verstellbarer Bund für mehr Tragekomfort, schützt vor Zugluft | Veredelungsarten: Stick



WORK-GUARD
by **Result**



RT471 | R471X **Super Stretch Slim Chino Shorts**

98% Baumwolle / 2% Elasthan
XS, S, M, L, XL, XXL, 3XL

Result WORK-GUARD

BLACK

NAVY

300 g/m², 98 % Baumwolle / 2 % Elasthan-Twill mit Pfirsichhaut-Finish | Cargo-Mehrzwecktasche vorne mit Klettverschluss | YKK-Reißverschluss vorne mit Knopfverschluss | Riegelstich zum Verstärken kritischer Belastungspunkte | Nähte mit Zwillingenadelstich | Seitliche Taschen im Westernstil | Dehnbarer Bund | Mit einer Bundfalte vorne | Gesäßtasche | Schmales Bein | Windabweisend | Bequeme Passform | Strapazierfähige und robuste Oberfläche | Veredelungsarten: Stick | Wir stellen Ihnen Chinos sauber und ungewaschen bereit, um Wasser zu sparen. Nach dem Waschen fühlt sich das Gewebe wie Pfirsichhaut an und hat einen natürlichen verblassten Look. Waschen Sie das Kleidungsstück mit der Innenseite nach außen und hängen Sie es zum Trocknen auf.



NEW

Result
GENUINE RECYCLED



RT510 | R510X **Recycled Action Overall With Zip Front**

100% Polyester
S, M, L, XL, XXL, 3XL
 270 g/m²

Result Genuine Recycled

BLACK

BOTTLE GREEN

NAVY

Recycelter Polyester-Twill | Atmungsaktiv | Windabweisend | 2-Wege-YKK-Reißverschluss mit äußerer Sturmklappe | Hüfttaschen mit weitem seitlichen Zugang | Aufgesetzte Taschen und Reißverschluss-Taschen hinten | Elastische Einsätze am Bund | Offener Ärmel- und Beinabschluss | Verstärkte Nähte an beanspruchten Stellen | Robust und strapazierfähig | Rückensegment mit Zwickel | Kragen mit Druckknöpfen | Stifftasche am Ärmel | Brusttasche mit Reißverschluss | Zollstock-Tasche | Aufhängeschlaufe | Ungefüttert | Hergestellt aus hochwertigen und nachhaltigen Garnen aus 100% Altkunststoff aus recycelten PET-Flaschen als nachhaltige Alternative zu herkömmlichen Garnen | Recycelbar | Hergestellt aus 82 Plastikflaschen (1 Liter)



REGATTA PROFESSIONAL



RG200 | TRK200 **Sandstone SB Safety Hiker**

39 (6), 41 (7), 42 (8), 43 (9), 44 (10), 46 (11), 47 (12)
Regatta Safety Footwear

BLACK/GRANITE | BRIAR/LIME

Entspricht EN20345:2011 S1-P SB | Zehenkappe aus Stahl mit ölbeständiger Außensohle | Das Obermaterial aus PU-Nubuk und atmungsaktivem Mesh sorgt für Schutz bei geringem Gewicht | Wasserabweisendes Obermaterial mit gepolstertem Knöchelschutz | EVA-Mittelsohle für Flexibilität und ganztägigen Tragekomfort | Ölbeständige, strapazierfähige Gummi-Außensohle | Gestanztes EVA-Fußbett für Tragekomfort und Halt unter dem Fuß



REGATTA PROFESSIONAL



RG2010 | TRK201 **Mudstone SBP Safety Hiker**

39 (6), 41 (7), 42 (8), 43 (9), 44 (10), 46 (11), 47 (12)
Regatta Safety Footwear

ASH/RIO RED | BLACK/GRANITE

Entspricht EN20345: 2011 - S1P | Stahlkappe und durchdringungsgeschützte Mittelsohle | Das Obermaterial aus PU-Nubuk und atmungsaktivem Mesh sorgt für Schutz bei geringem Gewicht | Wasserabweisendes Obermaterial mit gepolstertem Knöchelschutz | EVA-Mittelsohle für Flexibilität und ganztägigen Tragekomfort | Vorgeformtes EVA-Komfortfußbett | Ölbeständige, strapazierfähige Gummi-Außensohle



REGATTA PROFESSIONAL



RG2020 | TRK202 **Claystone S3 Safety Hiker**

39 (6), 41 (7), 42 (8), 43 (9), 44 (10), 46 (11), 47 (12)
Regatta Safety Footwear

BLACK/GRANITE | BRIAR/OXFORD BLUE

Entspricht EN20345: 2011 - S3 | Stahlkappe und durchdringungsgeschützte Mittelsohle | Hochleistungs-Nylon-Textilgewebe und PU-Obermaterial | Wasserabweisendes Obermaterial mit gepolstertem Knöchelschutz | EVA-Mittelsohle für Flexibilität und ganztägigen Tragekomfort | Gestanztes EVA-Fußbett für Tragekomfort und Halt unter dem Fuß | Ölbeständige, strapazierfähige Gummi-Außensohle



REGATTA PROFESSIONAL



RG2030 | TRK203 **Gritstone S3 Waterproof Safety Hiker**

39 (6), 41 (7), 42 (8), 43 (9), 44 (10), 46 (11), 47 (12)

Regatta Safety Footwear

BLACK | PEAT

Entspricht EN20345: 2011 - S3 | Stahlkappe und durchdringungsgeschützte Mittelsohle | Isotex wasserdichte und atmungsaktive Schuhe – mit atmungsaktiver Membranauskleidung versiegelte Nähte | Actionleder-Obermaterial | Wasserabweisende Oberfläche mit gepolstertem Knöchelschutz | Vorgeformtes EVA-Komfortfußbett | Ölbeständige, strapazierfähige Gummi-Außensohle



WORK-GUARD by Result



RT339 | R339X **Blackwatch Safety Boot**

40 (6), 41 (7), 42 (8), 43 (9), 44.5 (10), 46 (11), 47 (12)

Result WORK-GUARD

BLACK/SILVER

Zwischensohle aus Verbundmaterial zum Schutz des Fußes beim Auftreten | Knöchelverstärkung, Schaft und Zunge gepolstert | Abfederung im Fersenbereich | Rutschhemmendes Sohlenprofil | Flaschengrüne Verzierung | Reflektierende Details | Antistatisch | Überkappe | Zugschlaufe | CE EN 203445:2011 S3 SRC | Atmungsaktiv | Wasserabweisend | Obermaterial: Nubukleder und Mesh | Zwischensohle: Verbundmaterial / Sohle: EVA / Gummi / Zehenkappe: Stahl



WORK-GUARD
by **Result**[®]



RT340 | R340X **Defence Safety Boot**

40 (6), 41 (7), 42 (8), 43 (9), 44.5 (10), 46 (11), 47 (12), 48 (13)

Result WORK-GUARD

BLACK

Zugelassen gemäß EN 20345:2011 S1P SRA | S1P-SRA-Sicherheitsschuh | Zehenkappe und Zwischensohle aus Stahl | Schwarze Ösen mit metallischem Glanz | Schnürsenkel: All Orange, Ersatzschnürsenkel in Orange / Black und All Black werden im Karton mitgeliefert | Obermaterial: Schwarzes, geprägtes Spaltleder | Innenmaterial Knöchel: Innenfutter, schwarzes Mesh | Zehenkappe aus Stahl | Sohle: Black / Orange Dual-Density-PU | Rand: Rasterschwarz, gepolstert



WORK-GUARD
by **Result**[®]



RT346 | R346X **Carrick Safety Boot**

41 (7), 42 (8), 43 (9), 44.5 (10), 46 (11), 47 (12)

Result WORK-GUARD

BROWN

Zugelassen gemäß EN 20345:2011 S1P SRC | S1P-SRC-Sicherheitsstiefel, Stahlzehenkappe und Zwischensohle aus Verbundmaterial | Sohle: Rahmengenäht, Metall-Ösen | Schnürsenkel: Black Orange, Ersatzschnürsenkel in Brown / White und Orange / Black werden im Karton mitgeliefert | Obermaterial: Strapazierfähiges Rindsleder | Sohle: EVA / Gummi | Zehenkappe aus Stahl



WORK-GUARD
by **Result**[®]



RT459 | R459X **Stirling Safety Boot**

36 (3), 37 (4), 38 (5), 39 (6), 40 (6½), 41 (7), 42 (8), 43 (9), 44 (10), 45 (11), 46 (12)

Result WORK-GUARD

BLACK/GREY/ORANGE

Zehenkappe: Verbundmaterial, Obermaterial: Nubukleder, Mittelsohle: Verbundmaterial, Sohle: PU mit doppelter Dichte | CE EN 20345:2011 S3 SRC | Antistatisch | Wasserabweisend | Leicht | Zwischensohle aus Verbundmaterial zum Schutz des Fußes beim Auftreten | Gepolsterte Knöchelstütze (Außenmaterial aus PU-Leder) | Abfederung im Fersenbereich | Rutschhemmendes Sohlenprofil | Zehenkappe aus Verbundmaterial | Mesh-Futter | Ölbeständig | Fersenschlaufe



WORK-GUARD
by **Result**[®]



RT460 | R460X **Kane Safety Dealer Boot**

36 (3), 37 (4), 38 (5), 39 (6), 40 (6½), 41 (7), 42 (8), 43 (9), 44 (10), 45 (11), 46 (12)

Result WORK-GUARD

BLACK

Zehenkappe: Stahl, Obermaterial: Leder mit elastischem Seitenpanel, Mittelsohle: Stahl, Sohle: PU mit dualer Dichte und Luftkissen | CE EN 20345:2011 S3 SRC | Antistatisch | Wasserabweisend | Leicht | Teillüftung mit Mesh, leichte Polsterung | Stahlmittelschuh für Schutz beim Auftreten | Energieabsorption, luftgefedert im Fersenbereich | Seiteneinsätze zur Belüftung | Rutschhemmendes Sohlenprofil | Zehenkappe aus Stahl | Ölbeständig | Fersenzieher



WORK-GUARD
by **Result**

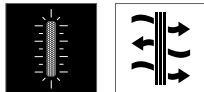

RT348M | R348X **Lightweight Safety Trainer**

41 (7), 42 (8), 43 (9), 44,5 (10), 46 (11), 47 (12)

Result WORK-GUARD

BLACK

Zugelassen gemäß EN 20345:2011 S1P SRC | S1P-SRC-Sicherheitsschuh | Zehenkappe aus Verbundmaterial | Zwischensohle aus Verbundmaterial | Zehenschutz: PU-Leder | Außensohle: EVA / Gummi | Zunge: gepolstert | Obermaterial: Schwarzes PU-Leder und strapazierfähiges Mesh | Schnürsenkel: Yellow + Ersatz-schnürsenkel in Yellow / Black und All Black werden im Karton mitgeliefert



BEST SELLER

WORK-GUARD
by **Result**



RT456X | R456X **All Black Safety Trainer**

36 (3), 37 (4), 38 (5), 39 (6), 40 (6,5), 41 (7), 42 (8), 43 (9), 44 (10), 45 (11), 46 (12)

Result WORK-GUARD

BLACK

Obermaterial: thermoplastisches PU - wasserdicht und Schafteinfassung aus Leder; Sohle: PU mit zweifach Verstärkung; Zehenschutz: Stahlkappe | Technische Information: CE EN 20345:2011 SB SRA | Atmungsaktiv und strapazierfähig | Polsterung unter der Schnürung und am Schaft | Abfederung im Fersenbereich | Geformte Kratzkappe aus PU | SRA rutschhemmend | Ersatzeinlegesohle | Stahlkappe für den Zehenschutz | Ölbeständig | Fersenschlaufe



WORK-GUARD
by **Result**



RT457X | R457X **Unisex Hardy Safety Trainer**

36 (3), 37 (4), 38 (5), 39 (6), 40 (6,5), 41 (7), 42 (8), 43 (9), 44 (10), 45 (11), 46 (12)

Result WORK-GUARD

BLACK/ORANGE

NAVY/ORANGE

Obermaterial: Polyester Netzfutter „Flyknit“ mit Rand aus Wildleder; Sohle: PU mit zweifach Verstärkung; Zehenschutz: Stahlkappe | Technische Information: CE EN 20345:2011 SB SRA | Atmungsaktiv und strapazierfähig | Abfederung im Fersenbereich | SRA rutschhemmend | Polsterung unter der Schnürung und am Schaft | Ersatzeinlegesohle | Stahlkappe für den Zehenschutz | Ölbeständig | Fersenschlaufe



WORK-GUARD
by **Result**



RT458X | R458X **Hicks Safety Trainer**

41 (7), 42 (8), 43 (9), 44 (10), 45 (11), 46 (12)

Result WORK-GUARD

NEON GREEN/BLACK

Obermaterial: Polyester Netzfutter „Flyknit“ mit Rand aus Wildleder; Sohle: PU mit zweifach Verstärkung; Zehenschutz: Stahlkappe | Technische Information: CE EN 20345:2011 SB SRA | Atmungsaktiv und strapazierfähig | Abfederung im Fersenbereich | SRA rutschhemmend | Polsterung unter der Schnürung und am Schaft | Ersatzeinlegesohle | Stahlkappe für den Zehenschutz | Ölbeständig | Fersenschlaufe



korntex



KX060 | KXHELMET **Safety Helmet**

100% Polyethylen
One Size

Korntex



Korntex® Schutzhelm | Hochwertiger Bau-Schutzhelm | Hoher Tragekomfort und sicheren Halt durch 6-Punkt Gurtband mit Schweißband | Größenverstellbar durch modernen Drehverschluss | Integrierte Adaptertaschen an der Seite für die Anbringung von Visieren und Gehörschutz | Integrierte Regenrinne | Mit Barcode ausgestattet | EN 397



korntex



KX063 | KXBHELMET **Basic Helmet**

100% Polyethylen
One Size

Korntex



Korntex® Basic Schutzhelm | Standard Bau-Schutzhelm | Integrierte Adaptertaschen an der Seite für die Anbringung von Visieren und Gehörschutz | Integrierte Regenrinne



korntex



KX064 | SB100 **Sweatband For Helmet**

100% Polyester
One Size

Korntex



Korntex® Schweißband, 100% Polyester | Innenausstattung für alle Korntex Helme



korntex



KX065 | KR100 **Chin Strap For Helmet**

100% Polyester
One Size

Korntex



Korntex® Kinnriemen, 100% Polyester | Für einen sicheren Sitz des Helmes, passend zu allen Korntex Helmen



korntex



KX066 | SUN100 **UV-Protection For Helmet/Cap**

55% Baumwolle / 45% Polyester
One Size

Korntex



Korntex® UV-Schutz- Nackenschutz, 100% Polyester | UV-Lichtschutzfaktor 50+



KX155 | HSGS7/10 **Coarse Knitted Glove Bursa**
60% Polyester / 40% Baumwolle, Noppen: 100% Polyvinylchlorid
7, 10

Korntex

ECRU/BLACK | ECRU/BLUE

Korntex® Grobstrick-Handschuh | Zertifiziert nach EN 21420: 2020 Cat. I | Schutz gegen mechanische Risiken | Sehr gute Passform | Hoher Tragekomfort durch nahtlose Verarbeitung | PVC-Grip-Noppen für einen sicheren Griff | Keine Schweißbildung durch das luftdurchlässige Strickgewebe | Einsetzbar u.a. für leichte Verpackungs- und Sortierarbeiten mit geringem Risiko (hinsichtlich der mechanischen Risiken) und in einer trockenen Umgebung | Farbe des Bündchens: Größe 7 = gelb, Größe 8 = rot, Größe 9 = blau | Handschuhlänge: Größe 7 (S) ca. 21,5 cm, Größe 9 (L) ca. 24 cm



BEST SELLER



KX157 | HSNIS **Nitrile Foam Glove Izmir**
80% Nylon / 20% Elasthan
6, 7, 8, 9, 10, 11

Korntex

BLACK/GREY

Zertifiziert nach EN ISO 21420:2020 Cat. II / EN 388:2016+A1:2018 | Handrücken mit Aufdruck | Flexibel, sehr gute Handanpassung | Sehr hoher Tragekomfort durch nahtlose Verarbeitung | Sicherer Griff in trockener, ölig, fettiger und leicht feuchter Umgebung | Sehr gute Abriebfestigkeit | Sicherer Griff | Einsetzbar u.a. für leichte Verpackungs- und Sortierarbeiten mit mittlerem Risiko (hinsichtlich der mechanischen Risiken) und in trockener Umgebung | Farbe des Bündchens: Größe 6 = violett, Größe 7 = gelb, Größe 8 = rot, Größe 9 = blau, Größe 10 = schwarz, Größe 11 = grün | Handschuhlänge: Größe 6 ca. 21 cm, Größe 7 ca. 22 cm, Größe 8 ca. 23 cm, Größe 9 ca. 24 cm, Größe 10 ca. 25 cm, Größe 11 ca. 26 cm, Größe 11 ca. 26 cm



KX159 | HSFS **Fine Knit Gloves Konya**
100% Nylon, Noppen: 100% Polyvinylchlorid
7, 8, 9, 10, 11

Korntex

WHITE/BLACK

EN ISO 21420:2020, CAT I | Für feine Arbeiten, bei der Gefühl nötig ist | Gute Haftbarkeit durch Noppen | Handschuh: White, Noppen: Black | Grammatuur: 13 Gauge



KX160 | HSCUT **Cut-Resistant Gloves Adana**
70% Polyester / 20% Elasthan / 10% Edelstahl
7, 8, 9, 10, 11

Korntex

YELLOW/BLACK

Schnittschutzhandschuh nach EN ISO 21420:2020 CAT II, EN 388:2019, 4X42E | Nylon-Glasfaser Gewebe beschichtet mit HPPE | Schützt vor mechanischen Risiken (Schnitt, Abrieb und Reißen) | Schnittfestigkeit E



BEST SELLER



KX151 | KXWWB **Workwear Belt Classic**

100% Baumwolle
140 x 4 cm

Korntex

BLACK	NAVY	RED	WHITE
-------	------	-----	-------

Korntex® Workwear-Gürtel, Robuster Gürtel aus bequemer Baumwolle | Stabile Metall-Schnalle mit Klappverschluss | Passend zu fast allen Workwear und Arbeitshosen | 140 cm Länge, selbst kürzbar, Breite 4 cm | Mit EAN Barcode ausgestattet | Einzeln in Polybeutel verpackt



KX153 | KXPYB **Polyester Belt**

100% Polyester
130 x 4 cm

Korntex

ANTHRACITE	BLACK	GREY	LIME GREEN
MAGENTA	NAVY	RED	ROYAL BLUE
WHITE	YELLOW		

Korntex® Polyestergürtel | Metallschnalle Ton in Ton | Verstellbare Länge von XS bis 3XL | Breite: 4 cm, Länge inkl. Schnalle: 130 cm



RG101 | TRP101 **Premium Workwear Belt**

100% Elasthan
120 x 4 cm

Regatta Professional

BLACK

Passt zu den Regatta-Workwear-Hosen | Stretch-Gürtel für maximalen Komfort | Vollständig verstellbar | Leicht und strapazierfähig | Schnappverschluss-Schnalle mit Regatta-Branding | 120 x 4 cm (dehn- und kürzbar)

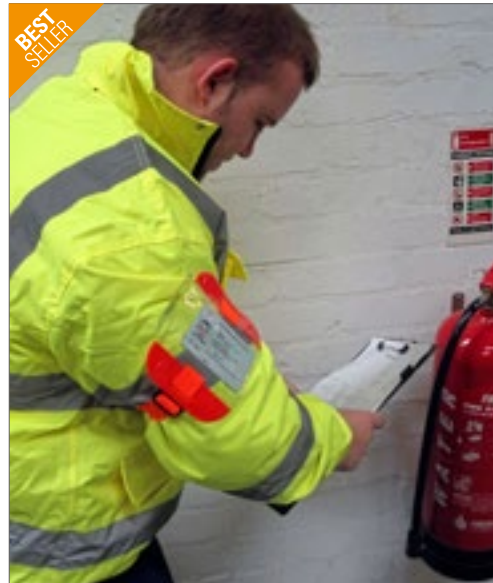

BEST SELLER



YK003 | ID03 **Reflective ID Arm Bands**

Hülle: 100% Polyvinylchlorid, Bänder: 100% Nylon
One Size

YOKO

BLACK	FLUO BLUE	FLUORESCENT GREEN	FLUORESCENT ORANGE
FLUORESCENT PINK	HI-VIS YELLOW	RED	SILVER

Professionelles, strapazierfähiges und wasserdichtes Ausweis-Armband | Tasche für Karten / Ausweise bis 110 x 65 mm | Ausweise können leicht eingeschoben werden und sind klar sichtbar | Verstellbares, gleichfarbiges und elastisches Band, gewährleistet komfortables und sicheres Tragen | Die Ausweistasche ist geeignet für Digitaldruck | Ideal für Rettungsdienste, Sicherheitspersonal, lokale Behörden, Versorgungsunternehmen, Wohltätigkeitsorganisationen, Veranstaltungsorganisatoren und Türkontrollen

05

Workwear - Hi-Vis

Sicherheitswesten	211 - 220
T-Shirts & Polo Shirts	221 - 225
Sweat Shirts & Sweat Jackets	226 - 228
Jacken & Hosen	229 - 241



Für mehr Auswahl sprechen Sie uns an.



KX502 | KXQ **Mesh Vest Thessaloniki**

100% Polyester
S, S/M, M, L, L/XL, XL, XXL, 3XL, 3XL/4XL, 4XL, 5XL, 6XL, 7XL
55 g/m²

Korntex

S, M, L, XL, XXL, 3XL, 4XL, 5XL, 6XL, 7XL

SIGNAL ORANGE SIGNAL YELLOW

S/M, L/XL, XXL, 3XL/4XL, 5XL

BLUE GREEN RED

Korntex® Sommer-Mesh-Westen, Atmungsaktiv | Saumnähte mit schwarzer Polyesterereinfassung - Korntex Style | Ideal für heiße Einsatzorte | Zwei 5 cm breite Reflektions-Streifen um den Körper | Größenverstellbar durch zwei Klettverschlüsse an der Vorderseite | Mit EAN Barcode ausgestattet | Einzeln in Polybeutel verpackt | Der Hersteller gewährleistet die Reflektionseigenschaft gemäß EN-Norm für 25 Waschgänge bis 40 °C



KX503 | KXF **Women's Safety Vest Frankfurt**

100% Polyester
S (34/36), M (38/40), L (42/44)
120 g/m²

Korntex

SIGNAL ORANGE SIGNAL YELLOW

Korntex® Sicherheitsweste für Frauen | Femininer und figurbetonter Schnitt | Entwickelt und entworfen in Deutschland | Zertifiziert nach EN ISO 20471:2013 + A1:2016 | Zwei quer verlaufende Reflektions-Streifen | Größenverstellbar durch zwei Klettverschlüsse | Der Hersteller gewährleistet die Reflektionseigenschaft gemäß EN-Norm für fünf Waschgänge bei 40 °C | EAN/Barcode im Etikett scannbar | Gebrauchsanweisung in den 24 Amtssprachen der EU | Einzeln in Polybeutel verpackt



KX505 | KXBM **Cotton-Mix Safety Vest**

80% Polyester / 20% Baumwolle
L, XL, XXL, 3XL/4XL
200 g/m²

Korntex

SIGNAL ORANGE SIGNAL YELLOW

Zertifiziert nach EN ISO 20471:2013 + A1:2016 | Orange entspricht zudem der GO/RT 3279 | Reflektions-Streifen um den Körper | Reflektionseigenschaft gemäß EN-Norm für fünf Waschgänge bei 40 °C | Gebrauchsanweisung in den 24 Amtssprachen der EU



KX806 | KXFRAS **Triple Norm Vest Dardanel**

100% Polyester
S, M, L, XL, XXL, 3XL
120 g/m²

Korntex

SIGNAL ORANGE SIGNAL YELLOW

Korntex® Multinorm Weste | Zertifiziert nach EN ISO 20471:2013 + A1:2016, EN ISO 14116 Index 1/12H/40, EN1149-5 und Orange entspricht auch GO/RT 3279 | Der Hersteller gewährleistet die Reflektionseigenschaft gemäß EN-Norm für 25 Waschgänge bis 40 °C | Zwei quer verlaufende Reflektionsstreifen | Zwei Reflektionsstreifen über der Schulter | Verschließbar mit Klettverschluss | Herstellerinformation in allen Amtssprachen der EU + Russisch und Chinesisch | Mit EAN Barcode ausgestattet | Einzeln in Polybeutel verpackt



NEW

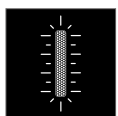

KX500CO2 | KXEVV

Safety Vest Whale - CO² Neutral

100% Polyester

S, M, L, XL, XXL, 3XL, 4XL, 5XL, 6XL, 7XL

120 g/m²

Kortex

SIGNAL ORANGE

SIGNAL YELLOW

Hochwertige Standard-Warnweste mit schwarzen Saumnähten im Kortex Style | Zertifiziert nach EN ISO 20471:2013, EN 17353:2020 | Zwei quer verlaufende Reflexstreifen | Größenverstellbar durch zwei Klettverschlüsse | Der Hersteller gewährleistet die Reflektionseigenschaft gemäß EN-Norm für 25 Waschgänge bei 40°C | Gebrauchsanweisung in den 24 Amtssprachen der EU | Mit EAN Barcode ausgestattet | Einzeln in Polybeutel verpackt | Eine Warnweste verursacht im Lebenszyklus ca. 30kg CO₂, dieser Wert kann kaum gesenkt werden. Ein einheimischer Baum (Buche) bindet ca. 10kg CO₂ pro Jahr. Deswegen sind entsprechend kompensierende Gegenmaßnahmen nötig. Eine Umlage pro Weste geht direkt in ein CO₂ bindendes Projekt. Aktuelles Förderprojekt: Iplantatree.org in Deutschland. Transparenz: Veröffentlichung sämtlicher Laborwerte, Prognosen, Berechnungen und vor allem der geleisteten Investitionen in die Kompensationsprojekte und erhaltene Zertifikate. Break-even bereits nach 7 Jahren! Pro Karton werden in Deutschland 43 Bäume gepflanzt.



SOL'S
the fair spirit



LP01691 | 01691

Unisex Secure Pro Safety Vest

100% Polyester

10/14 Jahre (0), S/M (1), L/XL (2), XXL/3XL (3)

120 g/m²

SOL'S ProWear

NEON ORANGE

NEON YELLOW

Unisex | Klettverschluss | Zwei reflektierende Querstreifen | Der Hersteller gewährleistet die Reflektionseigenschaften gemäß EN-Norm für 25 Waschgänge bis 40 °C



printwear®



X111

Safety Vest EN ISO 20471

100% Polyester

One Size (XXL)

120 g/m²

SIGNAL ORANGE

SIGNAL YELLOW

Weitenvariabel durch Klettstreifen an der Vorderseite | Zwei reflektierende Streifen rundum | Zertifiziert nach EN ISO 20471:2013 +A1:2016 - Klasse 2 | H(Höhe): 164-194, B(Brust): 96-128 cm | Reflektionseigenschaft gemäß EN-Norm für 25 Waschgänge!



printwear®



X217

Safety Vest EN ISO 20471

100% Polyester

M, XL, XXL

120 g/m²

SIGNAL ORANGE

SIGNAL YELLOW

Zertifiziert nach EN ISO 20471:2013 + A1:2016 (M: Klasse 1 - XL/XXL: Klasse 2) | M: H(Höhe) 152-170 cm, B(Brustumfang) 118-123cm | XL: H(Höhe) 170-188 cm, B(Brustumfang) 123-129cm | XXL: H(Höhe) 188-206 cm, B(Brustumfang) 129-135cm | Reflektionseigenschaft gemäß EN-Norm für 25 Waschgänge!

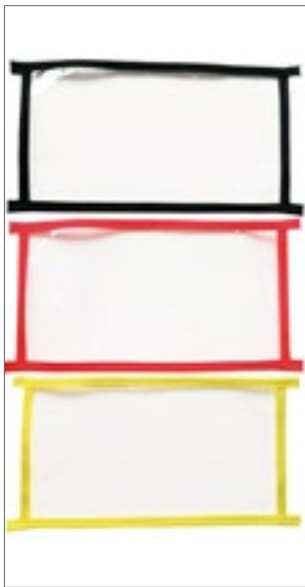

korntex



KX154 | IDPOCKET

ID Pocket

10 x 7,5 cm, 22 x 12 cm, 32 x 12 cm

Korntex

BLACK

SIGNAL ORANGE

SIGNAL YELLOW

Mit Saum umrandet | Brust = 10 x 7,5 cm, Rücken = 32 x 12 cm, Rücken bei Westen mit vier Reflektionsstreifen = 22 x 12 cm | Kompatibel mit Korntex® Westen | Zum Aufnähen



korntex



KX217 | RX217

Safety Vest With Zipper

100% Polyester

S, M, L, XL, XXL, 3XL, 4XL, 5XL

120 g/m²

SIGNAL ORANGE

SIGNAL YELLOW

Basic Warnweste mit Reißverschluss | Überall dort sinnvoll, wo Förderbänder eingesetzt werden | EN ISO 20471:2013/A1:2016



korntex



KX2170 | KXX217_D

Basic Safety Vest For Print Karlsruhe

100% Polyester

XL, XXL

120 g/m²

SIGNAL ORANGE

SIGNAL YELLOW

Ohne Umverpackung/ Polyesterbeutel | EN ISO 20471:2013/A1:2016 | Zwei 5 cm breite Reflexstreifen um den Körper | Größenverstellbar durch zwei Klettverschlüsse | Der Hersteller gewährleistet die Reflektionseigenschaft gemäß EN-Norm für 25 Waschgänge bei 40°C | EAN/Barcode im Etikett scannbar | Gebrauchsanweisung in den 24 Amtssprachen der EU zum Download



**NEW
COLOUR**

KX140 | KXVR

**Safety Vest With 4 Reflectors
Hannover**

100% Polyester

S, M, L, XL, XXL, 3XL, 4XL, 5XL, 6XL, 7XL

120 g/m²

Kortex

S, M, L, XL, XXL, 3XL, 4XL, 5XL, 6XL, 7XL

SIGNAL ORANGE SIGNAL YELLOW

S, M, L, XL, XXL, 3XL, 4XL, 5XL

BLACK	BLUE	GREEN
LIME GREEN	MAGENTA	NAVY
RED	ROYAL BLUE	SKY BLUE
VIOLETT	WHITE	

Gelb und Orange entsprechen der EN ISO 20471:2013 + A1:2016 | Orange zudem der GO/RT 3279 | Alle anderen Farben entsprechen nicht der EN ISO 20471:2013 + A1:2016 | Klettverschlüsse



**NEW
COLOUR**

KX500 | KXVW

Safety Vest Wolfsburg

100% Polyester

S, M, L, XL, XXL, 3XL, 4XL, 5XL, 6XL, 7XL

120 g/m²

Kortex

S, M, L, XL, XXL, 3XL, 4XL, 5XL, 6XL, 7XL

SIGNAL ORANGE SIGNAL YELLOW

S, M, L, XL, XXL, 3XL, 4XL, 5XL

NEON GREEN	NEON PINK
SIGNAL YELLOW/SIGNAL ORANGE	

Kortex® Hochwertige Standard-Warnweste mit schwarzen Saumnähten im Kortex Style | Zertifiziert nach EN ISO 20471:2013 + A1:2016 | Neon Green, Neon Pink: EN ISO 1150 | Zwei quer verlaufende Reflexstreifen | Größenverstellbar durch zwei Klettverschlüsse | Der Hersteller gewährleistet die Reflektionseigenschaft gemäß EN-Norm für 25 Waschgänge bei 40°C | Gebrauchsanweisung in den 24 Amtssprachen der EU | Mit EAN Barcode ausgestattet | Einzeln in Polybeutel verpackt



**BEST
SELLER**



KX141 | KXDR

Safety Vest With 3 Reflective Stripes

100% Polyester
L, XL, XXL
120 g/m²

Kortex

SIGNAL ORANGE

SIGNAL YELLOW

Kortex® Drei-Reflektions-Streifen-Warnweste | Zertifiziert nach EN ISO 20471:2013 + A1:2016 | Orange entspricht zudem der GO/RT 3279, 1 | Ein 5 cm breiter Reflektions-Streifen um den Körper | Zwei 5 cm breite Reflektions-Streifen über der Schulter | Größenverstellbar durch zwei Klettverschlüsse | Mit EAN Barcode ausgestattet | Gebrauchsanweisung in den 24 Amtssprachen der EU | Einzeln in Polybeutel verpackt | Der Hersteller gewährleistet die Reflektionseigenschaft gemäß EN-Norm für 25 Waschgänge bis 40 °C

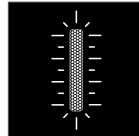
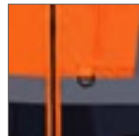

YK801 | HWV801

Multi-Functional Executive Waistcoat

100% Polyester
S, M, L, XL, XXL, 3XL
125 g/m²

YOKO

BLACK	HI-VIS ORANGE
HI-VIS ORANGE/BLACK	HI-VIS ORANGE/GREY
HI-VIS ORANGE/HI-VIS YELLOW	HI-VIS ORANGE/NAVY
HI-VIS ORANGE/ROYAL BLUE	HI-VIS YELLOW
HI-VIS YELLOW/BLACK	HI-VIS YELLOW/GREY
HI-VIS YELLOW/NAVY	HI-VIS YELLOW/PURPLE
HI-VIS YELLOW/ROYAL BLUE	LIME
NAVY	PARAMEDIC GREEN
PARAMEDIC GREEN/HI-VIS YELLOW	PINK
PURPLE	RED
RED/BLACK	RED/HI-VIS YELLOW
ROYAL BLUE	SAPPHIRE
SKY BLUE	WHITE

High-Vis Yellow, Orange und Yellow / Orange entsprechen Norm EN ISO20471:2013 Class 2 | Paramedic Green / Yellow, Royal Blue / Yellow, Red / Yellow, Yellow / Black, Orange / Black, Yellow / Navy, Orange / Navy, Yellow / Grey, Orange / Grey und Yellow / Purple entsprechen Norm EN ISO20471:2013 Class 1 | Alle anderen Farben bieten erhöhte Sichtbarkeit in allen möglichen Umgebungen | 5 cm breiter Reflektions-Streifen um den Körper und über beide Schultern | Handy- / Funkgerätetasche auf der linken Brust | Durchgehender Reißverschluss vorne | Zwei Taschen mit Klappen, zugänglich von oben und von der Seite | Stifttaschen und Schlüsselhalter | Ausweistasche auf der rechten Brustseite | Große Veredelungsfläche hinten | Der Hersteller gewährleistet die Reflektionseigenschaft gemäß EN-Norm für 25 Waschgänge



KX802 | KXMF **Executive Safety Vest Berlin**
 100% Polyester
 S, M, L, XL, XXL, 3XL, 4XL, 5XL, 6XL, 7XL
 120 g/m² Kortex

S, M, L, XL, XXL, 3XL, 4XL, 5XL, 6XL, 7XL

SIGNAL ORANGE	SIGNAL YELLOW
BLACK	BLUE
GREEN	LIME GREEN
MAGENTA	NAVY
NAVY/ORANGE	NEON GREEN
NEON PINK	PARAMEDIC GREEN
PARAMEDIC GREEN/SIGNAL YELLOW	RED
RED/YELLOW	ROYAL BLUE
SIGNAL YELLOW/BLACK	SIGNAL YELLOW/BLUE
SIGNAL YELLOW/NAVY	SIGNAL YELLOW/SIGNAL ORANGE
SKY BLUE	VIOLETT
WHITE	

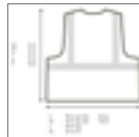

NEW
COLOUR



Kortex® Executive Multifunktions-Warnweste | Signal Yellow und Signal Orange (gilt nur für die einfarbigen Westen) entsprechen der EN ISO 20471:2013 + A1:2016, Größe S-XL Klasse 1, Größe XXL Klasse 2 | Signal Orange zudem der GO/RT 3279 | Neon Green, Neon Pink: EN 1150 | Alle anderen Farben entsprechen nicht der EN ISO 20471:2013 + A1:2016 und sind keine PSA | Ein 5 cm breiter Reflektions-Streifen um den Körper und zwei 5 cm breite Reflektions-Streifen über den Schultern | Durchgehender Reißverschluss vorne | Zwei Taschen mit Klettverschluss-Klappen | Ausweistasche | Smartphone-Tasche | Stifthalter | Schlüsselring | Der Hersteller gewährleistet die Reflektionseigenschaft gemäß EN-Norm für 25 Waschgänge bei 40 °C | Mit EAN Barcode ausgestattet | Gebrauchsanweisung in den 24 Amtssprachen der EU | Einzeln in Polybeutel verpackt



KX810 | KXCMF **Comfort Executive Multifunctional Safety Vest Hamburg**
 100% Polyester
 S, M, L, XL, XXL, 3XL
 Kortex

BLUE	GREEN
NAVY/ORANGE	NEON GREEN
NEON PINK	ORANGE
PARAMEDIC GREEN/YELLOW	RED
RED/YELLOW	ROYAL BLUE
SIGNAL YELLOW	SIGNAL YELLOW/BLACK
SIGNAL YELLOW/NAVY	SKY BLUE
YELLOW/BLUE	



Yellow, Orange, Yellow/Blue, Yellow/Navy und Yellow/Black entsprechen der EN ISO 20471:2013 + A1:2016, Orange zudem der GO/RT 3279, Neon-Green und Neon-Pink zertifiziert nach EN 1150, alle anderen Farben entsprechen nicht der EN ISO 20471:2013 + A1:2016 und sind keine PSA | Ein 5 cm breiter Reflexstreifen um den Körper | Zwei 5 cm breite Reflexstreifen über der Schulter | Durchgehender Reißverschluss vorne | Zwei Taschen mit Klettverschluss-Klappen | Multifunktional: Ausweistasche, große Smartphone-Tasche, Stifthalter und Schlüsselring | Der Hersteller gewährleistet die Reflektionseigenschaft gemäß EN-Norm für 25 Waschgänge bei 40°C | Mit EAN Barcode ausgestattet | Gebrauchsanweisung in den 24 Amtssprachen der EU | Einzeln in Polybeutel verpackt





KX808 | KXEXQ **Mesh Multifunction Vest Athens**

100% Polyester
S, M, L, XL, XXL, 3XL, 4XL, 5XL

Korntex

SIGNAL ORANGE SIGNAL YELLOW

Korntex® Executive Multifunktions-Warnweste | Zertifiziert nach EN ISO 20471:2013 + A1:2016 Klasse 1 | Atmungsaktiver Stoff oberhalb der Reflektionsstreifen, hochsichtbarer Stoff unterhalb der Reflektionsstreifen | Der Hersteller gewährleistet die Reflektionseigenschaft gemäß EN-Norm für 25 Waschgänge bis 40 °C



RG195 | TRS195 **Pro Hi-Vis Vest**

100% Polyester
S, M, L, XL, XXL, 3XL

Regatta High Visibility

ORANGE YELLOW

100% Polyester-Tricot-Netzstoff | EN ISO 20471:2013 + A1:2016 Klasse 2 | Orange auch RIS-3279/TOM | Klettverschluss | Abgewinkelte Reflektions-Streifen



RT201 | R201X **High Vis Motorway Vest**

100% Polyester
S/M, L/XL, XXL/3XL
120 g/m²

Result Safe-Guard

FLUORESCENT ORANGE FLUORESCENT YELLOW

Zertifiziert nach ISOEN20471:2013, Klasse 2 | Einfacher, langer, vertikaler Klettverschluss vorne | 50 mm breite, aufgenähte Reflektions-Streifen | Lässiger Schnitt für bequemes Tragen über der Tagesbekleidung | Saumnähte mit grauer Polyester-Einfassung | Hinweis: Für größtmögliche Wirksamkeit sollte dieses Kleidungsstück gut befestigt getragen und in sauberem Zustand gehalten werden | Sicherheitseinsätze im Schulterbereich und zwei Streifen im Rumpfbereich | Der Hersteller gewährleistet die Reflektionseigenschaft gemäß EN-Norm für 20 Waschgänge



RT202 | R202X **Zip I.D. Safety Tabard**

100% Polyester
S/M, L/XL, XXL/3XL
120 g/m²

Result Safe-Guard

FLUORESCENT ORANGE FLUORESCENT YELLOW

Brusttasche mit Ausweisfenster | Schwerer Reißverschluss | Reflektions-Streifen rundum und über den Schultern | Saumnähte Ton in Ton | EN ISO20471:2013 Klasse 2 | Der Hersteller gewährleistet die Reflektionseigenschaft gemäß EN-Norm für 20 Waschgänge



SAFE-GUARD
by **Result**



RT21A | R021X **Safety High Vis Vest**

100% Polyester
S/M, L/XL, XXL, 3XL
150 g/m²

Result Safe-Guard

FLUORESCENT ORANGE **FLUORESCENT YELLOW**

Zertifiziert nach ISOEN20471:2013, Klasse 2 | Lässiger Schnitt für bequemes Tragen über der Kleidung | 50 mm breite, aufgenähte 3M-Reflektions-Streifen | Saumnähte mit grauer Polyester-Einfassung | Einfache, lange vertikale Reißverschluss-Befestigung | Der Hersteller gewährleistet die Reflektionseigenschaft gemäß EN-Norm für 20 Waschgänge



SAFE-GUARD
by **Result**

Result
core
VALUE



RT334F | R334F **Women's High Vis Tabard**

100% Polyester
XXS (6/32), XS (8/34), S (10/36), M (12/38), L (14/40), XL (16/42), XXL (18/44)
120 g/m²

Result Safe-Guard

FLUORESCENT PINK **FLUORESCENT YELLOW** **PARAMEDIC GREEN**

Reflektions-Streifen am Körper | Femininer Schnitt, leicht figurbetont | Saumnähte Ton in Ton | Klettverschluss | TearAway-Label | Der Hersteller gewährleistet die Reflektionseigenschaften gemäß EN-Norm für 25 Waschgänge bis 40 °C



SAFE-GUARD
by **Result**



RT477 | R477X **Heavy Duty Polycotton Security Vest**

80% Polyester / 20% Baumwolle
S, M, L, XL, XXL, 3XL
190 g/m²

Result Safe-Guard

BLACK **FLUORESCENT YELLOW** **NAVY**

Yellow: EN ISO 2013+A1:2016 Klasse 2 / UK 2019 S1696 Anhang 35 Vorschrift 38; Navy und Black: nur verbesserte Sichtbarkeit | Strategische Platzierung von Reflektions-Streifen zur Schulter- und Brustdekoration | Besonders große Tasche für Steuergeräte | Pattentaschen mit Klettverschluss | Saumnähte Ton in Ton | Doppeltasche und Ausweistasche | Reißverschluss | Großzügiger Schnitt | Aufhänger | D-Ring | Der Hersteller gewährleistet die Reflektionseigenschaft gemäß EN-Norm für 25 Waschgänge.



SAFE-GUARD
by **Result**



RT479 | R479X **Executive Cool Mesh Safety Vest**

100% Polyester
S, M, L, XL, XXL, 3XL
145 g/m²

Result Safe-Guard

FLUORESCENT ORANGE **FLUORESCENT YELLOW**

100% Polyester-Mesh | Atmungsaktiv | Gelb: EN ISO 2013+A1:2016 Klasse 2, Orange: EN ISO 2013+A1:2016 Klasse 2 und RIS-3279-TOM | 50 mm aufgenähte Reflektions-Streifen am Körper | Offenes Mesh sorgt für Belüftung | Saumnähte Ton in Ton | Pattentaschen mit Klettverschluss | Ausweistasche | Reißverschluss | Funkgerätschlaufe | Großzügiger Schnitt | Der Hersteller gewährleistet die Reflektionseigenschaften gemäß EN-Norm für 25 Waschgänge bis 40 °C

BEST
SELLER



SAFE-GUARD

by **Result**



RT200 | R200X High Vis Vest

100% Polyester
XS, S/M, L/XL, XXL/3XL
120 g/m² Result Safe-Guard

XS, S/M, L/XL, XXL/3XL

BLACK	BURGUNDY	FLUORESCENT PINK
LIME	NAVY	PARAMEDIC GREEN
PURPLE	RASPBERRY	RED
ROYAL	SKY	WHITE

S/M, L/XL, XXL/3XL

FLUORESCENT ORANGE	FLUORESCENT YELLOW
--------------------	--------------------

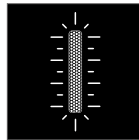

Fluorescent Yellow + Fluorescent Orange: zertifiziert nach ISOEN20471:2013, Klasse 2 | Lässiger Schnitt für bequemes Tragen über der Kleidung | Saumnähte mit grauer Polyester-Einfassung | 50 mm breite, aufgenähte Reflektions-Streifen | Hinweis: Für größtmögliche Wirksamkeit sollte dieses Kleidungsstück gut befestigt getragen und in sauberem Zustand gehalten werden | Klettverschluss | Auf einigen Kleidungsstücken kann sich etwas Abrieb von der Verpackung befinden. Dies verschwindet nach dem Waschen | Der Hersteller gewährleistet die Reflektionseigenschaft gemäß EN-Norm für 20 Waschgänge

BEST
SELLER



YOKO

HI-VIS



YK100 | HVW100 Hi-Vis 2 Bands & Braces Waistcoat

100% Polyester
S, M, L, XL, XXL, 3XL, 4XL
125 g/m² YOKO

S, M, L, XL, XXL, 3XL, 4XL

HI-VIS ORANGE	HI-VIS YELLOW
---------------	---------------

S, M, L, XL, XXL, 3XL

BLACK	BLACK YOKE/HI-VIS YELLOW
LIME	LIME YOKE/HI-VIS YELLOW
MAROON	NAVY
NAVY YOKE/HI-VIS YELLOW	ORANGE YOKE/HI-VIS YELLOW
PARAMEDIC GREEN	PARAMEDIC GREEN/HI-VIS YELLOW
PINK	PURPLE
PURPLE YOKE/HI-VIS YELLOW	RASPBERRY
RASPBERRY YOKE/HI-VIS YELLOW	RED
RED YOKE/HI-VIS YELLOW	ROYAL BLUE
ROYAL YOKE/HI-VIS YELLOW	SAPPHIRE
SKY BLUE	WHITE

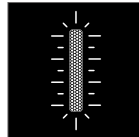

High-Vis Yellow, Orange und Yellow / Orange entsprechen Norm EN ISO20471:2013 Class 2 | Black, Lime, Navy, Purple, Paramedic Green, Red, Raspberry, Royal Blue Yoke auf Hi-Vis Yellow entsprechen Norm EN ISO20471:2013 Klasse 1 | Alle anderen Farben bieten erhöhte Sichtbarkeit in allen möglichen Umgebungen | 100% Polyester mit Klettverschluss | Zwei 5 cm breite Reflektions-Streifen umlaufend um den Körper und über jede Schulter | Der Hersteller gewährleistet die Reflektionseigenschaft gemäß EN-Norm für 25 Waschgänge



YOKO. HI-VIS



YK1000 | HVW100ASFR **Hi-Vis Anti-Static Flame Retardant Waistcoat**

100% Polyester
S, M, L, XL, XXL, 3XL

YOKO



YOKO. HI-VIS



YK102 | HVW102 **Hi-Vis 2 Bands Waistcoat**

100% Polyester
M, L, XL, XXL, 3XL
120 g/m²

YOKO

HI-VIS ORANGE HI-VIS YELLOW



YOKO. HI-VIS



YK180 | HVW180 **Ladies' Hi-Vis Executive Waistcoat**

100% Polyester
XS, S, M, L, XL, XXL
120 g/m²

YOKO

HI-VIS ORANGE HI-VIS YELLOW

HI-VIS ORANGE HI-VIS YELLOW

Entspricht EN ISO20471 Class 2 und EN 14116 Index 1 für Hitze- und Flammenschutz und EN 1149 für Antistatik | Zwei 5 cm breite, flammhemmende Reflektions-Streifen am Hauptteil und an den Schultern | Klettband vorne | Der Hersteller gewährleistet die Reflektionseigenschaft gemäß EN-Norm für 25 Waschgänge bis 40 °C

100% Polyester mit Klettverschluss | Zwei 5 cm breite Reflektions-Streifen um das Hauptteil | Hi-Vis Yellow und Orange entsprechen EN ISO20471:2013 Class 2 | Der Hersteller gewährleistet die Reflektionseigenschaften gemäß EN-Norm für 25 Waschgänge bis 40 °C

Atmungsaktives durchlässiges Mesh-Rückenteil und Teilgummibund für mehr Komfort | Reflektierende Paspelierung auf beiden Seiten mit verdecktem Taschenzugang | Zwei Innentaschen | Farblich abgestimmter Front-Reißverschluss | Entspricht EN ISO 20471:2013 Class 2 und ANSI / ISEA 107-2015 | Der Hersteller gewährleistet die Reflektionseigenschaft gemäß EN-Norm für 25 Waschgänge bis 40 °C



YOKO. HI-VIS



YK120 | HVW120 **Hi-Vis Top Cool Recycled Open Mesh Waistcoat**

100% Polyester
M, L, XL, XXL, 3XL
110 g/m²

YOKO

BLACK	GREY	HI-VIS ORANGE	HI-VIS YELLOW
LIME	NAVY	PINK	PURPLE
RED	ROYAL BLUE	SKY BLUE	WHITE

100% recyceltes Polyester | Entspricht der US-amerikanischen Norm ANSI / ISEA 107-2004 und der europäischen Norm EN ISO 20471:2013 Class 2und2 (Signal Yellow und Signal Orange) | Hauptstoff aus recycelten PET-Flaschen | Aus atmungsaktivem, leichtem, gestricktem Netzmaterial, um den Transport von Schweiß bei Arbeitsumgebungen mit hoher Temperatur zu ermöglichen | 5 cm breite Reflektions-Streifen um den Körper und auf jeder Schulter | Klettverschluss vorne | Der Hersteller gewährleistet die Reflektionseigenschaften gemäß EN-Norm für 25 Waschgänge bis 40 °C



YOKO. HI-VIS



YK820 | HVW820 **Hi-Vis Top Cool Recycled Open Mesh Executive Waistcoat**

100% Polyester
S, M, L, XL, XXL, 3XL
110 g/m²

YOKO

HI-VIS ORANGE	HI-VIS ORANGE/GREY	HI-VIS ORANGE/HI-VIS YELLOW
HI-VIS YELLOW	HI-VIS YELLOW/NAVY	HI-VIS YELLOW/ROYAL BLUE
RED/HI-VIS YELLOW		

Entspricht der US-amerikanischen Norm ANSI / ISEA 107-2004 und der europäischen Norm EN ISO 20471:2013 Class 1und2 | Hauptstoff aus recycelten PET-Flaschen | Aus atmungsaktiver leichter Maschenware für ein leichtes Ausschwitzen in einer warmen Arbeitsumgebung | 5 cm breite Reflektions-Streifen um den Körper und auf jeder Schulter | Durchgehender Reißverschluss vorne | Viele äußerst nützliche Taschen und eine Schlaufe für ein Funkgerät bieten ausgezeichneten Komfort | Handy- / Funkgerädetasche auf der linken Brust | Zwei Taschen mit Klappen, zugänglich von oben und von der Seite | Stifeltaschen und Schlüsselhalter | Ausweistasche auf der rechten Brustseite | Der Hersteller gewährleistet die Reflektionseigenschaft gemäß EN-Norm für 25 Waschgänge



BEST SELLER

korntex



KX071 | KXSHIRT **Hi-Vis T-Shirt Cordoba**

100% Polyester
S, M, L, XL, XXL, 3XL, 4XL, 5XL
160 g/m²

Korntex

BLACK NAVY SIGNAL ORANGE SIGNAL YELLOW

Korntex® Hi-Viz T-Shirt | Zertifiziert nach EN ISO 20471:2013 + A1:2016 | Orange entspricht zudem der GO/RT 3279 | Zwei 5 cm breite Reflektions-Streifen um den Körper und über beide Schultern | Atmungsaktives, weiches Polyestermaterial | Der Hersteller gewährleistet die Reflektionseigenschaft gemäß EN-Norm für 25 Waschgänge bei 40 °C | Mit EAN Barcode ausgestattet | Einzeln in Polybeutel verpackt



korntex



KX072 | KXBRSS **Hi-Vis Broken Reflective T-Shirt Alhambra**

100% Polyester
S, M, L, XL, XXL, 3XL, 4XL, 5XL
160 g/m²

Korntex

SIGNAL ORANGE SIGNAL YELLOW

Zertifiziert nach EN ISO 20471:2013 + A1:2016 | Orange entspricht zudem der GO/RT 3279 | Zwei 5 cm breite Broke-Reflektions-Streifen um den Körper und über beide Schultern | Atmungsaktives, weiches Polyestermaterial | Der Hersteller gewährleistet die Reflektionseigenschaft gemäß EN-Norm für 25 Waschgänge bei 40 °C | Mit EAN Barcode ausgestattet | Einzeln in Polybeutel verpackt



korntex



KX074 | KXPCSHIRT **Blended Fabric T-Shirt Barcelona**

45% Baumwolle / 55% Polyester
S, M, L, XL, XXL, 3XL, 4XL, 5XL, 6XL, 7XL
180 g/m²

Korntex

BLACK NAVY SIGNAL ORANGE SIGNAL YELLOW

Korntex® Hi-Viz PolyCotton T-Shirt | Zertifiziert nach EN ISO 20471:2013 + A1:2016 | Orange entspricht zudem der GO/RT 3279 | Hochwertiger Piqué-Stoff | Zwei 5 cm breite Reflektionsstreifen um den Körper | Zwei 5 cm breite Reflektionsstreifen über der Schulter | Atmungsaktives, weiches Polyestermaterial an der Außenseite, Baumwolle an der Innenseite | Der Hersteller gewährleistet die Reflektionseigenschaft gemäß EN-Norm für 25 Waschgänge bis 40 °C | Mit EAN Barcode ausgestattet | Einzeln in Polybeutel verpackt



NEW

korntex



KX76 | KXRSHIRT **Hi-Vis Recycled T-Shirt Bilbao**

100% Polyester
S, M, L, XL, XXL, 3XL, 4XL, 5XL
160 g/m²

Korntex

SIGNAL ORANGE/BLACK SIGNAL ORANGE/GREY SIGNAL YELLOW/BLACK SIGNAL YELLOW/GREY

100% Recycled Polyester, Birdseye | EN ISO 20471:2013/A1:2016 | Zwei Reflexstreifen um den Körper | Zwei Reflexstreifen über der Schulter | Modische Teilungsnähte | Graues oder Schwarzes Halsbündchen | Broken Reflex

WORKWEAR - HI-VIS (T-SHIRTS & POLO SHIRTS)



LP01721 | 01721 **Mercure Pro T-Shirt**

100% Polyester
S, M, L, XL, XXL, 3XL, 4XL, 5XL
150 g/m²

SOL'S ProWear

NEON ORANGE | NEON YELLOW

Rundhals-T-Shirt | Je zwei reflektierende Längs- und Querstreifen | Der Hersteller gewährleistet die Reflektionseigenschaften gemäß EN-Norm für 25 Waschgänge bis 40 °C



RG194 | TRS194 **Pro Hi-Vis Short Sleeve T-Shirt**

100% Polyester
S, M, L, XL, XXL, 3XL

Regatta High Visibility

ORANGE/NAVY | YELLOW/NAVY

100% schnell trocknendes Polyester Piqué-Gewebe | EN ISO 20471:2013 + A1:2016 Klasse 2 | Orange auch RIS-3279/TOM | Natürliches, feuchtigkeitsableitendes Material | Rundhalsausschnitt | Leistungsstarke Feuchtigkeitsableitung | Abgewinkelte Reflektions-Streifen



RT502 | R502X **Recycled Safety T-Shirt**

100% Polyester
S/M, L/XL, XXL/3XL
155 g/m²

Result Genuine Recycled

FLUORESCENT ORANGE/BLACK | FLUORESCENT YELLOW/BLACK

Hauptteil: 100 % recycelter Polyester, Kragen: 100 % Polyester | Atmungsaktiv | Schnell trocknend | EN ISO 20471: 2013+A1:2016 Klasse 2 | RIS-3279-TOM Klasse 2 (nur Orange) | Steppstich-Nähte an Schulter und Ärmelausschnitt | Leicht dehnbare, bedruckte Sicherheitsbänder | Schwarze Kontrastblende und Kragen | Ripp-Kragen aus Stretch | Dunkle Blenden verdecken den Schmutz | Recyclbar | Hergestellt aus hochwertigen und nachhaltigen Garnen aus 100 % Altkunststoff aus recycelten PET-Flaschen | Bereit für Branding | Polybeutel ist biologisch abbaubar | Hergestellt aus 5 Plastikflaschen (1 Liter) | Der Hersteller gewährleistet die Reflektionseigenschaften gemäß EN-Norm für 25 Waschgänge bis 40 °C



YK400 | HVJ400 **Hi-Vis Two-Tone T-Shirt**

100% Polyester
S, M, L, XL, XXL, 3XL
130 g/m²

YOKO

HI-VIS ORANGE/NAVY | HI-VIS YELLOW/NAVY

Modernes Hi-Vis T-Shirt | Lässiger Tragekomfort | Atmungsaktiv | Schnell trocknend | Weicher und hautfreundlicher Stoff im Birdseye-Design | Lockere Passform | Kurzärmeliges T-Shirt | Schulter, Kragen, Ärmelabschlüsse und Saum in Navy farblich abgesetzt | Entspricht EN ISO 20471 Klasse 2 | Orange/Navvy entsprechen außerdem RIS-3279-TOM für die Nutzung in der Bahnindustrie | Großartige Flexibilität und Stretch bei Formbeständigkeit | Zwei extra breite retroreflektierende Bänder um den Körper | Seitenschlitze mit verstärkten Stichen | Ohne Logo | Max. 25 Waschgänge



BEST
SELLER



YK410 | HVJ410 **Two Band & Brace Hi-Vis T-Shirt**

100% Polyester
S, M, L, XL, XXL, 3XL, 4XL, 5XL, 6XL
160 g/m²

YOKO



Entspricht EN ISO 20471:2013 Class 2 / Orange entspricht außerdem RIS-3279-TOM | Zwei 5 cm breite Reflektions-Streifen um den Körper und einer über jeder Schulter | Weiches Polyester für ein angenehmes Tragegefühl | Kragen und Bündchen aus weichem Ripp-Strick in gleicher Farbe | Einzeln verpackt | Black und Navy für verbesserte Sichtbarkeit | Der Hersteller gewährleistet die Reflektionseigenschaften gemäß EN-Norm für 25 Waschgänge bis 40 °C



YK910 | HVJ910 **Hi-Vis Top Cool Super Light V-Neck T-Shirt**

100% Polyester
S, M, L, XL, XXL, 3XL
130 g/m²

YOKO



V-Kragen-T-Shirt in Warnfarbe aus atmungsaktivem Netzstoff | Aus neu entwickeltem, superleichten Netzstoffgewebe und Netzstoff-Reflektions-Streifen für maximale Atmungsaktivität, für einen kühlen und angenehmen Tragekomfort | Normale Passform | Kragen und Bündchen aus weichem Ripp-Strick in gleicher Farbe | Einzeln verpackt | Für Veredlung geeignet und schnell trocknend | Hi-Vis Yellow und Orange und die jeweiligen zweifarbigen Varianten sind konform zu EN ISO 20471:2013 Klasse 2 und Orange entspricht zudem RIS-3279-TOM | Der Hersteller gewährleistet die Reflektionseigenschaft gemäß EN-Norm für 25 Waschgänge | Black und Navy für verbesserte Sichtbarkeit



YK420 | HVJ420 **Hi-Vis Long Sleeve T-Shirt**

100% Polyester
S, M, L, XL, XXL, 3XL
200 g/m²

YOKO



Entspricht EN ISO 20471:2013 Class 3 / Orange entspricht außerdem RIS-3279-TOM | Zwei 5 cm breite Reflektions-Streifen um den Körper und einer über jeder Schulter | Weiches Polyester für ein angenehmes Tragegefühl | Kragen und Bündchen aus weichem Ripp-Strick in gleicher Farbe | Einzeln verpackt | Der Hersteller gewährleistet die Reflektionseigenschaften gemäß EN-Norm für 25 Waschgänge bis 40 °C



KX070 | KXPOLO **Hi-Vis Polo Shirt Basic Liverpool**

100% Polyester
S, M, L, XL, XXL, 3XL, 4XL, 5XL
240 g/m²

Kortex



Kortex® Hi-Vis Polo-Shirt | Zertifiziert nach EN ISO 20471:2013 + A1:2016 | Orange entspricht zudem der GO/RT 3279 | Knopfleiste mit drei Knöpfen | Zwei 5 cm breite Reflektions-Streifen um den Körper und über beide Schultern | Atmungs-aktives, weiches Polyestermaterial | Der Hersteller gewährleistet die Reflektionseigenschaft gemäß EN-Norm für 25 Waschgänge bei 40 °C



KX073 | KXBRP **Hi-Vis Broken Reflective Polo Shirt Manchester**

100% Polyester
S, M, L, XL, XXL, 3XL, 4XL, 5XL
240 g/m²

Kortext

SIGNAL ORANGE **SIGNAL YELLOW**

Kortext® Hi-Viz Polo-Shirt | Zertifiziert nach EN ISO 20471:2013 + A1:2016 | Orange entspricht zudem der GO/RT 3279 | 3-Knopfleiste | Zwei 5 cm breite Broke-Reflektions-Streifen um den Körper und über beide Schultern | Atmungsaktives, weiches Polyestermaterial | Der Hersteller gewährleistet die Reflektionseigenschaft gemäß EN-Norm für 25 Waschgänge bei 40 °C



KX075 | KXPCPOLO **Blended Fabric Polo Cambridge**

55% Baumwolle / 45% Polyester
S, M, L, XL, XXL, 3XL, 4XL, 5XL, 6XL, 7XL
180 g/m²

Kortext

SIGNAL ORANGE **SIGNAL YELLOW**

Kortext® Hi-Viz PolyCotton Polo | Zertifiziert nach EN ISO 20471:2013 + A1:2016 | Orange entspricht zudem der GO/RT 3279 | Hochwertiger Piqué-Stoff | Zwei 5 cm breite Reflektionsstreifen um den Körper | Zwei 5 cm breite Reflektionsstreifen über der Schulter | Atmungsaktives, weiches Polyestermaterial an der Außenseite, Baumwolle an der Innenseite | Der Hersteller gewährleistet die Reflektionseigenschaft gemäß EN-Norm für 25 Waschgänge bis 40 °C | Mit EAN Barcode ausgestattet | Einzeln in Polybeutel verpackt



LP01722 | 01722 **Signal Pro Polo Shirt**

100% Polyester
S, M, L, XL, XXL, 3XL, 4XL, 5XL
150 g/m²

SOL'S ProWear

NEON ORANGE **NEON YELLOW**

Kurzarm-Poloshirt mit Kragen aus 1x1 Feinripp und einer Knopfleiste mit 3 Knöpfen | Je zwei reflektierende Längs- und Querstreifen | Der Hersteller gewährleistet die Reflektionseigenschaften gemäß EN-Norm für 25 Waschgänge bis 40 °C



RG1890 | TRS189 **Pro Hi-Vis Polo**

100% Polyester
S, M, L, XL, XXL, 3XL
150 g/m²

Regatta High Visibility

ORANGE/NAVY **YELLOW/NAVY**

100% schnell trocknendes Polyester Piqué-Gewebe | Natürliche Feuchtigkeitsableitung | Entspricht EN20471 Klasse 2 | Farbton Orange entspricht auch RIS-3279 / TOM | Gerippte Kragen- und Ärmelbündchen | Reißverschluss-Ausschnitt | Der Hersteller gewährleistet die Reflektionseigenschaft gemäß EN-Norm für 50 Waschgänge



RT501 | R501X **Recycled Safety Polo Shirt**
 100% Polyester
S/M, L/XL, XXL/3XL
 155 g/m² Result Genuine Recycled

FLUORESCENT ORANGE/BLACK **FLUORESCENT YELLOW/BLACK**

Hauptteil: 100 % recycelter Polyester, Kragen: 100 % Polyester | Atmungsaktiv | Schnell trocknend | Steppstich-Nähte an Schulter und Ärmelausschnitt | Leicht dehnbare, bedruckte Sicherheitsbänder | Schwarze Kontrastblende und Kragen | Knopfleiste mit drei Knöpfen und Ersatzknopf | Ripp-Kragen aus Stretch | Dunkle Blenden verdecken den Schmutz | Recycelbar | Hergestellt aus hochwertigen und nachhaltigen Garnen aus 100 % Altkunststoff aus recycelten PET-Flaschen | Bereit für Branding | Polybeutel ist biologisch abbaubar | Hergestellt aus 5 Plastikflaschen (1 Liter) | Der Hersteller gewährleistet die Reflektionseigenschaften gemäß EN-Norm für 25 Waschgänge bis 40 °C



YK210 | HVJ210 **Two Band & Brace Hi-Vis Polo Shirt**
 100% Polyester
S, M, L, XL, XXL, 3XL, 4XL, 5XL, 6XL
 210 g/m² YOKO

S, M, L, XL, XXL, 3XL, 4XL, 5XL, 6XL
HI-VIS ORANGE **HI-VIS YELLOW**
S, M, L, XL, XXL, 3XL, 4XL, 5XL
BLACK **NAVY**

Entspricht EN ISO 20471:2013 Class 2 / Orange entspricht außerdem RIS-3279-TOM | Zwei 5 cm breite Reflektions-Streifen von 3M um den Körper und einer über jeder Schulter | Kragen und Bündchen gestrickt und in Kontrastfarbe Navy | 3-Knopfleiste | Doppelnähte | Einzeln verpackt | Black und Navy für verbesserte Sichtbarkeit | Der Hersteller gewährleistet die Reflektionseigenschaften gemäß EN-Norm für 25 Waschgänge bis 40 °C



YK220 | HVJ220 **Hi-Vis Two-Tone Polo**
 100% Polyester
S, M, L, XL, XXL, 3XL
 130 g/m² YOKO

HI-VIS ORANGE/NAVY **HI-VIS YELLOW/NAVY**

Atmungsaktiv | Schnell trocknend | Weicher und hautfreundlicher Stoff im Birdseye-Design | Großartige Flexibilität und Stretch bei Formbeständigkeit | Entspricht ENISO 20471 Klasse 2 | Orange/Navay entsprechen außerdem RIS-3279-TOM für die Nutzung in der Bahnindustrie | Zwei extra breite retroreflektierende Bänder um den Körper | Schulter, Kragen, Ärmelabschlüsse und Saum in Navy farblich abgesetzt | 3-Knopfleiste | Seitenschlitze mit verstärkten Stichen | Ohne Logo | Max. 25 Waschgänge



RG192 | TRS192 **Pro Hi-Vis Long Sleeve Polo Shirt**
 100% Polyester
S, M, L, XL, XXL, 3XL
 150 g/m² Regatta High Visibility

ORANGE/NAVY **YELLOW/NAVY**

100% schnell trocknendes Polyester Piqué-Gewebe | EN ISO 20471:2013 + A1:2016 Klasse 2 | Orange auch RIS-3279/TOM | Natürliches, feuchtigkeitsableitendes Material | Gerippter Kragen mit 3-knöpfiger Knopfleiste | Leistungsstarke Feuchtigkeitsableitung | Abgewinkelte Reflektions-Streifen



YK310 | HVJ310 **Hi-Vis Long Sleeve Polo**
 100% Polyester
S, M, L, XL, XXL, 3XL, 4XL, 5XL, 6XL
YOKO

HI-VIS ORANGE **HI-VIS YELLOW**

Entspricht EN ISO 20471:2013 Class 3 / Orange entspricht außerdem RIS-3279-TOM | Zwei 5 cm breite Reflektions-Streifen um den Körper, die Arme sowie über beide Schultern | Kragen und Bündchen gestrickt und in Kontrastfarbe Navy | 3-Knopfleiste | Doppelnähte | Der Hersteller gewährleistet die Reflektionseigenschaft gemäß EN-Norm für 25 Waschgänge bis 40 °C



KX324 | KXSW **Sweatshirt Limerick**

100% Polyester
S, M, L, XL, XXL, 3XL

Kortex



Kortex® Hi-Viz Sweatshirt | Zertifiziert nach EN ISO 20471:2013 + A1:2016, Klasse 3 | Zwei 5 cm breite Reflektions-Streifen um den Körper, die Arme und über beide Schultern | Rundhalsausschnitt und Bündchen grau abgesetzt und gerippt | Der Hersteller gewährleistet die Reflektionseigenschaft gemäß EN-Norm für 25 Waschgänge bis 40 °C



RG6560 | TRF666 **Pro Hi-Vis Sweat Top**

65% Polyester / 35% Baumwolle
S, M, L, XL, XXL, 3XL

Regatta High Visibility



65% Polyester / 35% Baumwolle mit angerauter Innenseite | EN ISO 20471:2013 + A1:2016 Klasse 2 | Orange auch RIS-3279/TOM | Rundhalsausschnitt | Gerippte Ärmelabschlüsse und Saum | Abgewinkelte Reflektions-Streifen



YK510 | HVJ510 **Hi-Vis Sweatshirt**

100% Polyester
S, M, L, XL, XXL, 3XL
280 g/m²

YOKO



Hi-VisYellow und Orange entsprechen EN ISO 20471:2013 Class 3 | Hi-Vis Orange entspricht RIS-3279-TOM | Futter aus Polyester-Strick-Jersey | 5 cm breite Reflektions-Streifen | Zwei Reflektions-Streifen um Körper, Arme und jeweils über beide Schultern | Nackenband für zusätzlichen Komfort | Fallende Schulter und Rundhalsausschnitt | Zwillingnadelstich-Detail | Hals, Ärmel-Bündchen und Bund gerippt | Der Hersteller gewährleistet die Reflektionseigenschaft gemäß EN-Norm für 25 Waschgänge | Black und Navy für verbesserte Sichtbarkeit



KX421 | KXHO **Hoody Cork**

100% Polyester
S, M, L, XL, XXL, 3XL

Kortex



Kortex® Hi-Vis Hoodie | Zertifiziert nach EN ISO 20471:2013 + A1:2016, Klasse 3 | Zwei 5 cm breite Reflektions-Streifen um den Körper, die Arme und über beide Schultern | Tunnelartige Bauchtasche (Kängurutasche) | Kapuze mit grauem Kordelzug | Bündchen grau abgesetzt und gerippt | Der Hersteller gewährleistet die Reflektionseigenschaft gemäß EN-Norm für 25 Waschgänge bis 40 °C



HIGH VISIBILITY
REGATTA
PROFESSIONAL



RG6630 | TRF663 **Pro Hi-Vis O/H Hoody**

65% Polyester / 35% Baumwolle
S, M, L, XL, XXL, 3XL

Regatta High Visibility



65% Polyester / 35% Baumwolle mit angerauter Innenseite | EN ISO 20471:2013 + A1:2016 Klasse 2 | Orange auch RIS-3279/TOM | Kapuze mit Jersey-Futter | Fest angebrachte Kapuze mit Verstellmöglichkeiten | Gerippte Ärmelabschlüsse und Saum mit Kängurutasche | Abgewinkelte Reflektions-Streifen



YOKO.
HI-VIS



YK05 | HVK05 **Hi-Vis Pull-Over Hoodie**

100% Polyester
S, M, L, XL, XXL, 3XL
280 g/m²

YOKO



Entspricht EN ISO20471 Class 3 | Hergestellt aus fussel freiem, weichem, gestricktem Single-Jersey-Polyestergewebe | Zwei 5 cm breite Reflektions-Streifen um Körper, Arme und einer über jeder Schulter | Angesetzte Kapuze mit Kordelzug | Nackenband für zusätzlichen Komfort | Tief angesetzte Ärmel | Gestrickte Ripp-Bündchen an Ärmeln und Saum | Kängurutasche an der Vorderseite | Durchgehend Doppelnähte | Der Hersteller gewährleistet die Reflektionseigenschaft gemäß EN-Norm für 25 Waschgänge



YOKO.
HI-VIS



YK07 | HVK07 **Hi-Vis Zip Hoodie**

100% Polyester
S, M, L, XL, XXL, 3XL
280 g/m²

YOKO



Hi-Vis Yellow und Orange entsprechen EN ISO 20471:2013 Class 3 Orange und Orange/Navy entsprechen außerdem RIS-3279-TOM für die Nutzung in der Bahnindustrie. Black und Navy für verbesserte Sichtbarkeit | Aus 280 g/m² fussel freiem, weichem, gestricktem Single-Jersey-Polyestergewebe | Zwei 5 cm breite Reflektions-Streifen um Körper, Arme und einer über jeder Schulter | Kapuze mit Kordelzug | Durchgehender Front-Reißverschluss | Zwei Handwärmetaschen | Durchgehend Doppelnähte | Der Hersteller gewährleistet die Reflektionseigenschaft gemäß EN-Norm für 25 Waschgänge



YOKO.
HI-VIS

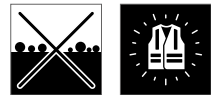

YKK06 | HVK06 **Hi-Vis 1/4 Zip Sweatshirt**

100% Polyester
S, M, L, XL, XXL, 3XL
280 g/m²

YOKO



Entspricht EN ISO 20471:2013 Class 3 / Orange entspricht außerdem RIS-3279-TOM | Zwei 5 cm breite Reflektions-Streifen um den Körper, die Arme und über beide Schultern | Antipilling-Fleece mit warmem Jersey-Futter | Gefütterter, stoffgleicher Stehkragen | Farblich passender 1/4 -Reißverschluss am Kragen | Bündchen und Taillenbund gerippt | Durchgehend Doppelnähte | Der Hersteller gewährleistet die Reflektionseigenschaften gemäß EN-Norm für 25 Waschgänge bis 40 °C



REGATTA
PROFESSIONAL



RG6250 | TRF625 **Pro Hi-Vis F/Z Hoodie**

65% Polyester / 35% Baumwolle
S, M, L, XL, XXL, 3XL

Regatta High Visibility



65% Polyester / 35% Baumwolle mit angerauter Innenseite | EN ISO 20471:2013 + A1:2016 Klasse 2 | Orange auch RIS-3279/TOM | Kapuze mit Jersey-Futter | Fest angebrachte Kapuze mit Verstellmöglichkeiten | Gerippte Ärmelabschlüsse und Saum | 2 untere Taschen | Abgewinkelte Reflektions-Streifen



NEW



KX422 | KXZHO **Hi-Vis Zipper Hoody Galway**

100% Polyester
S, M, L, XL, XXL, 3XL
260 g/m²

Kortex



EN ISO 20471:2013/A1:2016 | Zwei 5cm breite Reflexstreifen umlaufend um den Körper | Je 1 Reflexstreifen über jede Schulter, sowie je 2 Reflexstreifen an den Ärmeln | Kapuze mit grauem Kordelzug | Bündchen grau abgesetzt und gerippt | Reißverschluss in der vorderen Mitte



Result
GENUINE RECYCLED

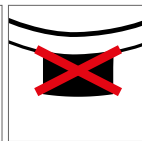
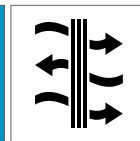

RT503 | R503X **Recycled Zipped Safety Hoody**

100% Polyester
S, M, L, XL, XXL, 3XL

Result Genuine Recycled



100% recyceltes REPREVE®-Polyester mit warmem, gebürstetem Innenfleece, Ripp-Bund: 100% Polyester | Atmungsaktiv | Windabweisend | EN ISO 20471: 2013+A1:2016 Klasse 2 | RIS-3279-TOM Klasse 2 (nur Orange) | Ärmelbündchen und Saum aus schwerem Stretch-Ripp | Leicht dehnbare, bedruckte Sicherheitsbänder | Durchgehender YKK-Reißverschluss mit Schieber | Front- und Brusttaschen mit Reißverschluss | Warm gebürstetes Innenfleece | Kapuze mit Zugband | Aufhänger | Hochwertiger REPREVE®-Recyclingstoff aus umweltfreundlichen Materialien, hergestellt aus recycelten Plastikflaschen und Industrieabfällen | Recycelbar | Bereit für Branding | Polybeutel ist biologisch abbaubar | Hergestellt aus 14 Plastikflaschen (1 Liter) | Der Hersteller gewährleistet die Reflektionseigenschaften gemäß EN-Norm für 25 Waschgänge bis 40 °C



YOKO HI-VIS



YK008F | HV008F
100% Polyester
S, M, L, XL, XXL, 3XL
280 g/m²

Reversible Fleece Bodywarmer

YOKO

HI-VIS ORANGE HI-VIS YELLOW

Entspricht Norm EN ISO20471:2013 Class 2 | Leichtgewichtiger, doppelseitiger Fleece-Bodywarmer, für hohe Sichtbarkeit und Wärme | Wasserdichtes Oxford PU-beschichtetes Polyester-Material mit rückseitigem Antipilling-Fleece in Navy | Durchgehender Reißverschluss bis zum Kinn | Zwei Handwärmer-Taschen auf jeder Seite | Der Hersteller gewährleistet die Reflektionseigenschaft gemäß EN-Norm für 25 Waschgänge | Klettverschluss unten als Veredelungszugang



NEW

korntex



KX143 | KXBW
100% Polyester
S, M, L, XL, XXL, 3XL
180 g/m²

Hi-Vis Bodywarmer Elbrus

Korntex

SIGNAL ORANGE SIGNAL YELLOW

EN ISO 20471:2013/A1:2016 | Reversibler Bodywarmer mit Broken-Reflexstreifen | TPU-laminiertes Polyestergewebe mit wasserabweisender Funktion | Im Design integrierte Absteppungen | Versteckte Brusttasche | 2 Seiteneingriffstaschen



korntex



KX803 | KXTABW

Hi-Vis Reversible Bodywarmer Ural

100% Polyester
S, M, L, XL, XXL, 3XL

Korntex

SIGNAL ORANGE SIGNAL YELLOW

Korntex® Bodywarmer mit Polyesterfutter und innovativer Wendefunktion | 600D Oxford-Polyester | Zertifiziert nach EN ISO 20471:2013 + A1:2016, Klasse 2, Orange entspricht zudem der GO/RT 3279 | Außenmaterial Variante B: 100% Polyester | Der Hersteller gewährleistet die Reflektionseigenschaft gemäß EN-Norm für 25 Waschgänge bis 40 °C | Gebrauchsanweisung in den 24 Amtssprachen der EU | Einzeln in Polybeutel verpackt



REGATTA PROFESSIONAL



RG840 | TRA840
100% Polyester
S, M, L, XL, XXL, 3XL
200 g/m²

Pro Hi-Vis Bodywarmer

Regatta High Visibility

ORANGE/NAVY YELLOW/NAVY

Wasserdichtes und atmungsaktives Isotex 10000 Polyester 300D Gewebe | Entspricht EN20471:2013 +A1:2016 Klasse 2 (orange auch RIS-3279-TOM) | 180 g/m² Thermo-Guard Isolierung | Eine Brusttasche mit Reißverschluss und zwei tief angesetzten Reißverschluss-Taschen | Der Hersteller gewährleistet die Reflektionseigenschaft gemäß EN-Norm für fünf Waschgänge



REGATTA PROFESSIONAL



RG871 | TRA871
100% Polyester
S, M, L, XL, XXL, 3XL

Pro Hi-Vis Thermal Bodywarmer

Regatta High Visibility

ORANGE/NAVY YELLOW/NAVY

Wasserdichtes Hydrafort-Polyester-Gewebe | EN ISO 20471:2013 + A1:2016 Klasse 2 | Orange auch RIS-3279/TOM | 140 g/m² Thermo-Guard-Körperisolierung | Eine Brusttasche mit Reißverschluss und zwei untere Taschen mit Reißverschluss | Abgewinkelte Reflektions-Streifen



SAFE-GUARD by Result



RT332 | R332X

Reversible Soft Padded Safety Gilet

Außen + Füllung: 100% Polyester, Futter: 100% Nylon (Navy)
S, M, L, XL, XXL, 3XL, 4XL
220 g/m²

Result Safe-Guard

FLUORESCENT ORANGE/NAVY FLUORESCENT YELLOW/NAVY

Außen: 100% Polyester-Stretch-Twill / TPU Folie | Füllung: weicher Polyester | ISO EN20471:2013 Klasse 2, Orange entspricht auch RIS-3279-TOM | Aufgedruckte Sicherheitsstreifen am Körper | Kontrasteinsätze und Innenfutter (wendbar) in Navy | Eingefasster, weicher Ärmelausschnitt und Saum | Reißverschlussaschen | Stehkragen | Aufhänger | Zum Veredeln geeignet - Ohne Markenlabel | Der Hersteller gewährleistet die Reflektionseigenschaft gemäß EN-Norm für zehn Waschgänge



SAFE-GUARD
by **Result**



RT451 | R451X **Printable Safety Softshell Gilet**

100% Polyester
S, M, L, XL, XXL, 3XL, 4XL
280 g/m² Result Safe-Guard



3-lagiges, mechanisches Garn bestehend aus: | Außenschicht: 100% Polyester | Mittelschicht: wasserdichte (8000 mm) atmungsaktive (600g) und winddichte TPU Membran | Innen: Microfleece, 100 % Polyester | EN ISO 20471:2013+A1:2016, Fluorescent Orange: RIS-3279-TOM | Aufgedruckte Reflektions-Streifen an Schultern, Körper und Ärmeln | Schwarzer Farbkontrast | Reißverschlussaschen | Stehkragen | Anhänger | Sehr weich, leicht und warm | Dunkler, schmutzunempfindlicher Einsatz unten | Ohne Logo, etikettfrei | Der Hersteller gewährleistet die Reflektionseigenschaft gemäß EN-Norm für fünf Waschgänge!



YOKO | **HI-VIS**



YK005 | HV005 **Hi-Vis Two-Tone Bodywarmer**

100% Polyester
S, M, L, XL, XXL, 3XL
190 g/m² YOKO



Entspricht ENISO20471:2013 Klasse 2; Orange/Navay entspricht außerdem RIS-3279-TOM | Aus drei Schichten: Außenschicht: wasserdichter PU-beschichteter Oxford Polyester, Mittelschicht: Vliesgewebe und Innenschicht: Fleece-Futter für ein Maximum an Spritzwasserschutz, Tragekomfort und Wärme | Der marineblaue Saum sorgt für einen schönen Kontrast und hält sauber | Brusttasche für Handy mit D-Ring darunter | Zwei untere Taschen | Zugang zur Logodekoration | Der Hersteller garantiert die Reflexeigenschaften nach EN-Norm für 25 Waschgänge bei 40 °C.



YOKO | **HI-VIS**



YK006 | HV006 **Hi-Vis Softshell Gilet**

100% Polyester
S, M, L, XL, XXL, 3XL
345 g/m² YOKO



Hi-Vis Yellow und High-Vis Yellow / Navy, Orange und Orange / Navy entsprechen EN ISO 20471:2013 Klasse 2 | Orange und Orange/Navay entsprechen GO/RT 3279 und sind für die Schienenfahrzeugindustrie zugelassen | 5 cm breite Reflektions-Streifen um den Körper und einer über jeder Schulter | 100% wasserdichte Reißverschlüsse und Reißverschluss-Anhänger mit Markenlogo vorne und an der Brusttasche | Zwei Handwärmer-Taschen mit Reißverschluss | Geformter Lendenwirbelbereich für Style | Kontrastfarbe Navy ist für die Aufbringung eines Firmenlogos geeignet und Abnutzung ist weniger sichtbar | Außenschicht: 345 g/m², bis 8.000 mm wasserdichtes, versiegeltes Gewebe aus 100% Polyester, Mittelschicht: Wasserdichtes TPU, Innenschicht: Microfleece | Der Hersteller gewährleistet die Reflektionseigenschaften gemäß EN-Norm für 25 Waschgänge bis 40 °C



YOKO | **HI-VIS**



YK007 | HV007 **Hi-Vis Kensington Hooded Gilet**

100% Polyester
S, M, L, XL, XXL, 3XL
340 g/m² YOKO



Eine elegante Hi-Vis-Weste für Sicherheit, Komfort, Qualität und Style | Aus weichem, schön gestepptem und wasserdichtem Material | Hi-Vis Yellow und Orange entsprechen EN ISO 20471:2013 Klasse 2; Orange entspricht auch GO/RT3279 für die Eisenbahnindustrie | Zwei 5 cm breite, V-förmige, reflektierende Bänder am Hauptteil | Fleece-gefüllte Kapuze mit elastischen Details, Brusttasche und zwei eingesezte Einschubtaschen mit Reißverschluss | Eine große aufgesetzte Tasche am innen fixierten Fleecefutter | Zusätzliche, reflektierende Paspelierung um die elastischen Armlöcher und am unteren Hauptteil für bessere Sichtbarkeit und einen coolen Look im Dunkeln | Tolle Farbauswahl für Arbeit und Freizeit | Versteckter Reißverschluss an der unteren Innenseite zur Dekoration | Farbe Navy nur für verbesserte Sichtbarkeit | Der Hersteller gewährleistet die Reflektionseigenschaften gemäß EN-Norm für 25 Waschgänge bis 40 °C



korntex



KX800 | KXFJ **Hi-Vis Fleece-Jacket Bergen**

100% Polyester
S, M, L, XL, XXL, 3XL
260 g/m² Korntex



Korntex® Hi-Vis Fleecejacke | Zertifiziert nach EN ISO 20471:2013 + A1:2016, Klasse 3 | Orange entspricht zudem der GO/RT 3279 | Zwei 5 cm breite Reflektions-Streifen um den Körper, Ärmel sowie über beide Schultern | Stoffgleiche, elastische Bündchen | Der Hersteller gewährleistet die Reflektionseigenschaft gemäß EN-Norm für 25 Waschgänge bis 40 °C



REGATTA | **PROFESSIONAL**



RG6550 | TRF655 **Pro Hi-Vis 250 Fleece**

100% Polyester
S, M, L, XL, XXL, 3XL
Regatta High Visibility



Antipilling Symmetry-Fleece | EN ISO 20471:2013 + A1:2016 Klasse 2 | Orange auch RIS-3279/TOM | Innen-Reißverschluss und Kinnschutz | Zwei untere Taschen | Reißverschluss vorne | Abgewinkelte Reflektions-Streifen | Bund mit verstellbarem Kordelzug



REGATTA
PROFESSIONAL



RG6600 | TRF660

Pro Hi-Vis H/Z Fleece Top

100% Polyester
S, M, L, XL, XXL, 3XL

Regatta High Visibility

ORANGE YELLOW

Antipilling Symmetry-Fleece | EN ISO 20471:2013 + A1:2016 Klasse 2 | Orange auch RIS-3279/TOM | Viertel-Reißverschluss | Abgewinkelte Reflektions-Streifen



SAFE-GUARD
by Result



RT329 | R329X

Safety Microfleece Jacket

100% Polyester
S, M, L, XL, XXL, 3XL, 4XL
280 g/m²

Result Safe-Guard

FLUORESCENT ORANGE/WORKGUARD GREY FLUORESCENT YELLOW/WORKGUARD GREY

Zertifiziert nach ISOEN20471:2013, Klasse 2 | Reflektions-Streifen an Schultern, Körper und Ärmeln | Kontrasteinsätze in Workguard Grey | Reißverschluss-taschen | Stehkragen | Aufhänger | Ungefüttert | Der Hersteller gewährleistet die Reflektionseigenschaft gemäß EN-Norm für 25 Waschgänge

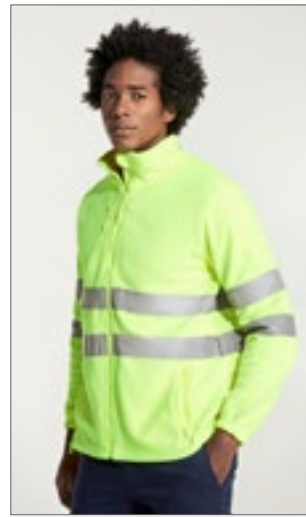

WORK WEAR



RY9305 | HV9305

Altair Hi-Viz Fleece Jacket

100% Polyester
S, M, L, XL, XXL, 3XL, 4XL
300 g/m²

Roly Workwear

DARK LEAD 46/FLUOR YELLOW 221 FLUOR YELLOW 221
GARDEN GREEN 52/FLUOR YELLOW 221 NAVY BLUE 95/FLUOR ORANGE 223
NAVY BLUE 55/FLUOR YELLOW 221

100% Polyester, Mikrofleece, 300 g/m² | Durchgehender Reißverschluss mit Kinnschutz | Zwei Reflexbänder auf Brust und Ärmeln | Zwei Fronttaschen mit Reißverschluss Ton-in-Ton und Brusttasche | Elastische Ärmelbündchen und Stopper im Saum | Windabweisend | Zertifiziert nach CE-Normen: EN ISO 13688:2013 und EN ISO 20471:2013/A1:2016, Klasse II | Der Hersteller gewährleistet die Reflektionseigenschaft gemäß EN-Norm für 25 Waschgänge bis 30 °C



YOKO HI-VIS



YK08 | HVK08

Hi-Vis Fleece Jacket

100% Polyester
S, M, L, XL, XXL, 3XL
380 g/m²

YOKO

HI-VIS ORANGE HI-VIS ORANGE/NAVY
HI-VIS YELLOW HI-VIS YELLOW/NAVY

EN ISO20471:2013 Class 3 | 5 cm breite Reflektions-Streifen aus 3M™ Scotchlite™ | Je zwei Reflektions-Streifen um den Körper und die Ärmel, je einer über die Schultern | Durchgehender Reißverschluss vorne | Beste Trageeigenschaften durch elastische Ärmel-Bündchen und Bund sowie hohen Kragen | Zwei tief aufgesetzte Taschen | Hi-Vis Orange und Orange/Navvy entsprechen RIS-3279-TOM | Optimale Arbeitskleidung für Flughafenmitarbeiter, Kurier, Öl-Plattformpersonal, Straßenarbeiter und Müllabfuhr, etc. | Antipilling-Polyester | Der Hersteller gewährleistet die Reflektionseigenschaft gemäß EN-Norm für 25 Waschgänge



YOKO HI-VIS



YK10B | HVK10B

Hi-Vis 2 Bands 2-Tone Fleece Jacket

100% Polyester
S, M, L, XL, XXL, 3XL
380 g/m²

YOKO

HI-VIS YELLOW/NAVY

EN ISO20471:2013 Class 2 | 5 cm breite Reflektions-Streifen | Zwei Reflektions-Streifen um den Körper und die Ärmel | Durchgehender Reißverschluss vorne | Hoher Tragekomfort durch elastische Ärmelbündchen und Bund sowie hohen Kragen | Zwei tief aufgesetzte Taschen | 380 g/m² Antipilling-Polyester | Navyfarbener Kontrast-Streifen an Bund und Manschetten, um Verschmutzungen zu absorbieren | Ideal für Besticken und Beflocken | Der Hersteller gewährleistet die Reflektionseigenschaft gemäß EN-Norm für 25 Waschgänge



KORTTEX



KX508 | KXLWJ

Light Weight Hi-Vis Jacket Andorra

100% Polyester
S, M, L, XL, XXL, 3XL
120 g/m²

Korttex

SIGNAL ORANGE SIGNAL YELLOW

Zertifiziert nach EN ISO 20471:2013 + A1:2016, Klasse 3 | Orange entspricht zudem der GO/RT 3279 | Verschließbar mit zwei Klettverschlüssen | Zwei Reflektions-Streifen quer über der Schulter und auf jedem Ärmel | Reflektionseigenschaft gemäß EN-Norm für 25 Waschgänge bis 40 °C | Gebrauchsanweisung in den 24 Amtssprachen der EU



YOKO HI-VIS



YK450 | HVS450 **Hi-Vis Soft Flex Breathable Rain Jacket**

100% Polyester
S, M, L, XL, XXL, 3XL
210 g/m²

YOKO

HI-VIS YELLOW ORANGE

Polyester (300D) | Entspricht EN ISO 20471:2013 Klasse 3 und EN343 Klasse 3.3 | Hergestellt aus weichem, atmungsaktiven und transferbeschichteten PU-Außenmaterial mit Mesh-Futter | 3M hitzebeständige reflektierende Bänder um Körper und Arme | Eine Stütze über jeder Schulter | Überschnittene Kapuze | Elastische Ärmelabschlüsse | Zwei untere Taschen | Kordelzug am Saum | Durchgehend verschweißte Nähte mit Ziernähten und Klebeband | Der Hersteller garantiert die Reflexeigenschaften nach EN-Norm für 25 Waschgänge bei 40 °C.



REGATTA PROFESSIONAL



RG497 | TRW497 **Pro Hi-Vis Packaway Jacket**

100% Polyester
S, M, L, XL, XXL, 3XL
140 g/m²

Regatta High Visibility

ORANGE YELLOW

Wasserdichtes Hydrafort 100%-Polyester-Material | Winddichtes Material | Versiegelte Nähte | Gelb entspricht EN20471 Klasse 3 | Farbton Orange entspricht auch RIS-3279/TOM | Fest angebrachte Kapuze mit Verstellmöglichkeiten | 2 untere Taschen | Verstaubar in separater Tasche mit Aufhängeschleife | EN343 Klasse 3:2 | Der Hersteller gewährleistet die Reflektionseigenschaft gemäß EN-Norm für fünf Waschgänge



SAFE-GUARD by Result

Result core



RT216 | R216X **High Vis Waterproof Suit**

100% Polyester
XS, S, M, L, XL, XXL, 3XL, 4XL
210 g/m²

Result Safe-Guard

FLUORESCENT YELLOW

Wind- und wasserdicht 2.000 mm | Stormdri 2000-Gewebe | PVC beschichtet | Jacke: Windschutzleiste mit Druckknopf über robustem Reißverschluss | Saum mit verstellbarem Kordelzug | Integrierte Kapuze mit Kordelzug | Seitliche Fronttaschen mit Abdeckung | Elastische Ärmelbündchen | Versiegelte Nähte | Anhänger | Netzfutter im Rücken für bessere Belüftung | Reflektions-Streifen am Körper | Hose: seitliche Eingriffstaschen | Elastischer Bund | Reflektions-Streifen an der Hose | Der Hersteller gewährleistet die Reflektionseigenschaften gemäß EN-Norm für 25 Waschgänge bis 40 °C



REGATTA PROFESSIONAL



RG722 | TRA722 **Pro Hi-Vis Softshell Jacket**

100% Polyester
S, M, L, XL, XXL, 3XL

Regatta High Visibility

ORANGE/NAVY YELLOW/NAVY

Gewebtes, wasserdichtes und atmungsaktives Softshell XPT 2-Lagen-Membrangewebe | EN ISO 20471:2013 + A1:2016 Klasse 2 | Orange auch RIS-3279/TOM | Zwei untere Taschen mit Reißverschluss | Innen-Reißverschluss und Kinnschutz | Trägt nicht auf | Abgewinkelte Reflektions-Streifen



REGATTA PROFESSIONAL



RG625 | TRA625 **Pro Hi-Vis Softshell Jacket**

100% Polyester
S, M, L, XL, XXL, 3XL
310 g/m²

Regatta High Visibility

ORANGE/NAVY YELLOW/NAVY

Gewebtes, wasserdichtes und atmungsaktives Softshell XPT 3-Lagen-Membrangewebe | Gelb entspricht EN20471 Klasse 2 | Farbton Orange entspricht auch RIS-3279 / TOM | 2 untere Taschen mit Reißverschluss | Verstellbarer Gummizug im Saum | Durchgehender Reißverschluss mit Abdeckung innen und Kinnschutz | Eine Brusttasche | Der Hersteller gewährleistet die Reflektionseigenschaft gemäß EN-Norm für fünf Waschgänge



korntex



KX807 | KXSSHJ **Hi-Vis Softshell Jacket Turku**

100% Polyester
S, M, L, XL, XXL, 3XL
300 g/m²

Korntex

SIGNAL ORANGE SIGNAL YELLOW

Korntex® Hochsichtbarkeits-Softshelljacke | Zertifiziert nach EN ISO 20471:2013 + A1:2016 | Orange entspricht zudem der GO/RT 3279 | Der Hersteller gewährleistet die Reflektionseigenschaft gemäß EN-Norm für 25 Waschgänge bis 40 °C | Zwei 5 cm breite Reflektionsstreifen um den Körper | Zwei 5 cm breite Reflektionsstreifen über der Schulter | Winddicht mit wärmeisolierendem Fleece-Innenfutter | Zwei Seitentaschen | Eine Brusttasche mit Reißverschluss | Mit EAN Barcode ausgestattet | Gebrauchsanweisung in den 24 Amtssprachen der EU | Einzeln in Polybeutel verpackt

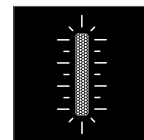
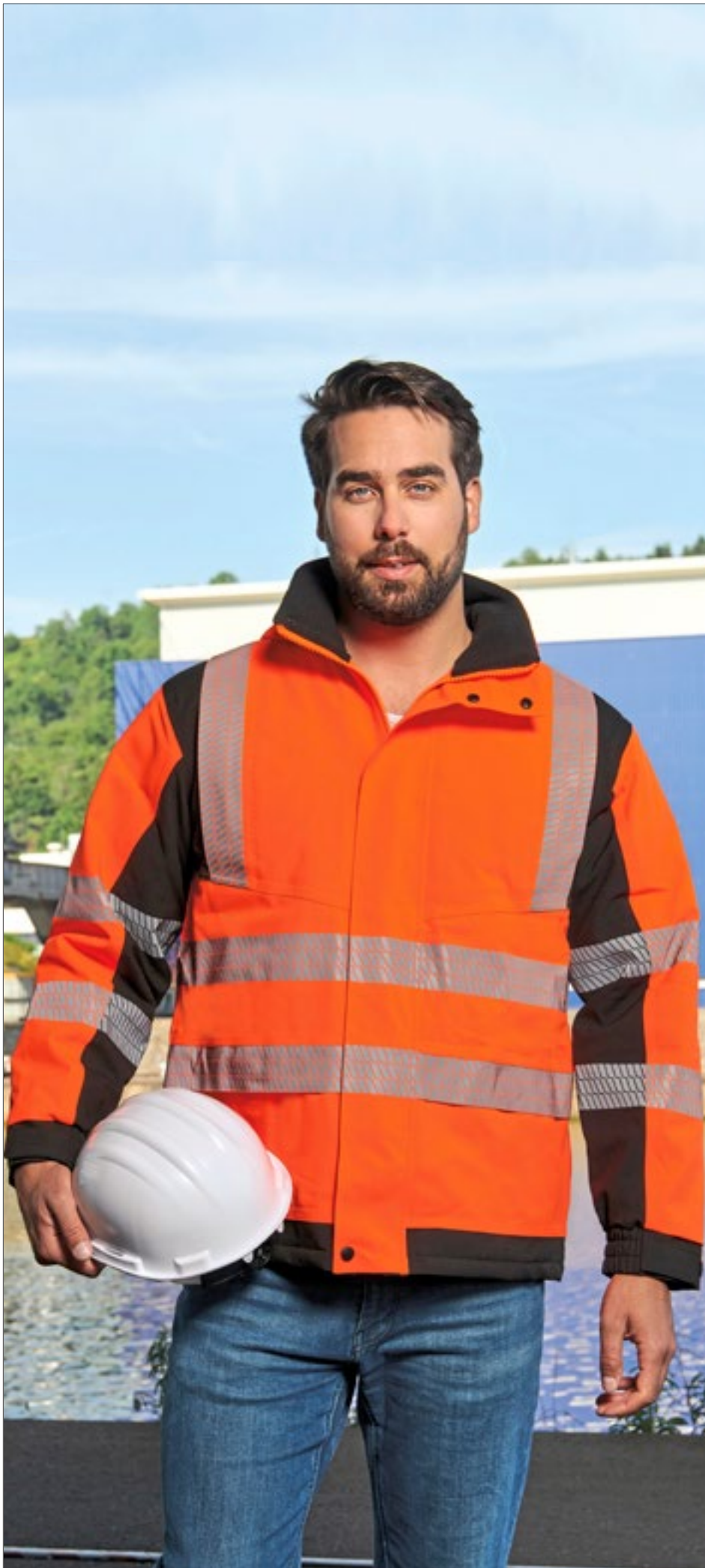

KX812 | KXBRSSHJ

**Premium Hi-Vis Broken
Reflex Softshell Jacket
Copenhagen**

100% Polyester
S, M, L, XL, XXL, 3XL
200 g/m², Signal Red/Black: 180 g/m²

Korntex

SIGNAL ORANGE/BLACK
SIGNAL YELLOW/BLACK

SIGNAL RED/BLACK

Zertifiziert nach EN ISO 20471:2013 + A1:2016, Klasse 3 und EN 343:1, Orange entspricht zudem der GO/RT 3279 | Wasserdicht bis zu einer Wassersäule von 8000mm | Winddicht | Segmentierte Reflexionsstreifen für ideale Bewegungsfreiheit | Reißverschluss mit durchgehender Windpatte und Druckknöpfen am Halsausschnitt | Napoleontaschen mit Reißverschluss auf beiden Seiten | 2 verdeckte Taschen unterhalb der unteren Reflexstreifen | Kapuze im Kragen verstaubar | Durch Klettverschluss anpassbare Ärmelbündchen | Veredelungszugang in der Innenseite | Waschbar bis 40° | Mit EAN Barcode ausgestattet



SAFE-GUARD
by **Result**



RT117 | R117X

High Vis Soft Shell Jacket

100% Polyester, Mittelschicht: 100% Polyurethan
S, M, L, XL, XXL, 3XL
310 g/m²

Result Safe-Guard

FLUORESCENT ORANGE | FLUORESCENT YELLOW

Zertifiziert nach ISOEN20471:2013, Klasse 2 | 3-lagiger, 5.000 mm wasserdichter Softshell-Verbundstoff (310 g/m²) | Atmungsaktiv 3.000 g/m² / 24h | Außenschicht: 100% Polyester | Mittelschicht: Thermoplastische Polyurethan-Membran | Innenschicht: Microfleece für noch mehr Wärme | Futter: 100 % Polyester-Trikotfutter an oberer Rückseite | 50 mm breite, aufgenähte Reflektions-Streifen | Weiches, dehnfähiges Material | Modisch geschnitten mit verlängertem Rücken | Innere Windschutzleiste bis zum Kragen und Oberkörper | Dekorative Passe an der Vorderseite | Durchgehender Front-Reißverschluss | Zwei Seitentaschen mit Reißverschluss, eine Brusttasche mit Reißverschluss, zwei große Innentaschen und eine Handy-Innentasche | Verstellbarer Gummizug im Saum | Der Hersteller gewährleistet die Reflektionseigenschaft gemäß EN-Norm für fünf Waschgänge!



SAFE-GUARD
by **Result**



RT331 | R331X

Dynamic Softshell Coat

100% Polyester
S, M, L, XL, XXL, 3XL, 4XL
310 g/m²

Result Safe-Guard

FLUORESCENT ORANGE | FLUORESCENT YELLOW

3-lagiges Verbundmaterial | Wasserdichte (bis 8.000mm), atmungsaktive (1.000 g/m² / 24h) und winddichte TPU-Membran | Innenmaterial: Polyester Microfleece | Futter: Polyester-Wattierung | EN ISO 20471:2013 Klasse 2 | Farbe Orange: GO / RT 3279 ISSUE 8: Klasse 2 | Kapuze im Kragen (verstaubar) aus Trikotfutter mit Klettverschluss | Reflektierende Details und diagonalen Druck auf Körper und Ärmeln | Hochwertiger, durchgehender 2-Wege-Reißverschluss vorne mit Windschutzleiste außen und Druckknöpfen | Windschutzleiste innen, mit Kinnschutz | Saum mit verstellbarem, elastischen Kordelzug | Kontrastfarbendes Innenfutter aus grauem Trikotmaterial | Drei Außentaschen mit Reißverschluss | Zwei Innentaschen | Innenliegende Ärmelbündchen | Stehkragen | Anhänger | Veredelungszugang: verdeckter Reißverschluss im unteren Rücken und im Brustbereich links



SAFE-GUARD
by **Result**



RT333 | R333X

Safety Padded Softshell Blouson

100% Polyester
S, M, L, XL, XXL, 3XL
270 g/m²

Result Safe-Guard

FLUORESCENT ORANGE

Aufgenähte Reflektions-Streifen an Körper, Schultern und Ärmeln | Windschutzleiste außen mit Druckknopf | Elastische Taille und Manschetten | Integrierte Kapuze | Durchgehender Reißverschluss an der Vorderseite | Fronttaschen | Steppfutter | Schnell trocknend | Unisex | 3-lagiges Verbundmaterial bestehend aus Außenschicht und Innenfutter: 100% Polyester / Mittelschicht: wasserdichte (bis 2.000mm), atmungsaktive und winddichte Membran / Innenschicht: 100% Polyester Microfleece / Wattierung: 100% Polyester 160g | Fluorescent Yellow und Orange: EN20471: 2013 Klasse 2 | Der Hersteller gewährleistet die Reflektionseigenschaft gemäß EN-Norm für 25 Waschgänge



SAFE-GUARD
by **Result**



RT450 | R450X

Printable Safety Softshell Jacket

100% Polyester
S, M, L, XL, XXL, 3XL, 4XL
280 g/m²

Result Safe-Guard

FLUORESCENT ORANGE/BLACK | FLUORESCENT YELLOW/BLACK

3-lagiges, mechanisches Garn bestehend aus: | Außenschicht: 100% Polyester | Mittelschicht: wasserdichte (8000 mm) atmungsaktive (600g) und winddichte TPU Membran | Innen: Microfleece, 100 % Polyester | EN ISO 20471:2013+A1:2016, Fluorescent Orange: RIS-3279-TOM | Aufgedruckte Reflektions-Streifen an Schultern, Körper und Ärmeln | Schwarzer Farbkontrast | Eingefasste, weiche Bündchen | Reißverschlussaschen | Stehkragen | Anhänger | Dunkle untere Blenden verdecken den Schmutz | Ohne Logo, neutrales Etikett | Leicht und warm | Geräuscharm zu tragen | Der Hersteller gewährleistet die Reflektionseigenschaft gemäß EN-Norm für fünf Waschgänge!



SAFE-GUARD
by **Result**



RT475 | R475X

Printable Waterproof Softshell Safety Coat

100% Polyester
S, M, L, XL, XXL, 3XL, 4XL

Result Safe-Guard

FLUORESCENT ORANGE/BLACK | FLUORESCENT YELLOW/BLACK

200 g/m²; 2-lagiges, mechanisches Garn bestehend aus: Außenschicht: 100% Polyester, Mittelschicht: wasserdichte 8000mm, atmungsaktive 3000g und winddichte TPU Membran, Füllung: 100% Polyester, Innenfutter: 100% wattiertes Polyester | EN ISO 20471:2013+A1:2016 Klasse 2, RIS-3279-TOM (nur Orange) | Wasserdicht bis 8000 mm, atmungsaktiv bis 3000 mvp, winddicht | Bedruckte Sicherheits-Body-Bänder mit weichem Tragegefühl | Teilweise elastischer Ärmelabschluss mit Klettverschluss | Versiegelte Nähte | Innentasche | Anhänger | Weiche, geschmeidige, reflektierende Sicherheitsbänder | Dunkle untere Blenden verdecken den Schmutz | Bereit für Branding: Ohne Etikett | Veredelungszugang: verdeckter Reißverschluss im Brustbereich links und unten am Saum | Veredelung: Direktdruck (nicht DTG), Transfer und Stickerei (Hinweis: immer testen, um sicherzustellen, dass die Tinten und Geräte für den Druck auf diesem Stoff geeignet sind) | Der Hersteller gewährleistet die Reflektionseigenschaft gemäß EN-Norm für zehn Waschgänge



SAFE-GUARD
by **Result**



RT476 | R476X

Printable Ripstop Safety Softshell Jacket

100% Polyester
S, M, L, XL, XXL, 3XL, 4XL

Result Safe-Guard

FLUORESCENT ORANGE/BLACK | FLUORESCENT YELLOW/BLACK

310 g/m²; 3-lagiges, mechanisches Garn bestehend aus: Außenschicht: 100% Polyester (Ripstop), Mittelschicht: wasserdichte (8000mm), atmungsaktive (3000g) und winddichte TPU Membran, Innenschicht: 100% Polyester Microfleece, Schulterereinsätze: 100% Polyester Oxford | Strapazierfähige wasserabweisende Oberfläche, atmungsaktiv, winddicht | EN ISO 20471:2013+A1:2016 Klasse 2, RIS-3279-TOM (nur Orange) | Schwarze Kontrastblenden aus stabilem Oxford Nylon | Geschmeidige bedruckte, reflektierende Body-Bänder | Reißverschlussaschen | Stehkragen | Fleece-Futter | Durchgehender YKK-Reißverschluss | Kinnschutz | Offener Ärmelabschluss | Anhänger | Starke Einsätze aus Oxford Nylon in dunkler Kontrastfarbe verdecken den Schmutz | Flexible und geschmeidige bedruckte Sicherheits-Body-Bänder | Bereit für Branding: Ohne Etikett | Veredelung: Direktdruck (nicht DTG), Transfer und Stickerei (Hinweis: immer testen, um sicherzustellen, dass die Tinten und Geräte für den Druck auf diesem Stoff geeignet sind) | Der Hersteller gewährleistet die Reflektionseigenschaft gemäß EN-Norm für 25 Waschgänge



R9Y9303 | HV9303 **Antares Hi-Viz Softshell Jacket**

Außen: 92% Polyester / 8% Elasthan, Innen: 100% Polyester
S, M, L, XL, XXL, 3XL, 4XL
 320 g/m²

Roly Workwear



Zweilagig, Außen: 92% Polyester / 8% Elasthan, Innen: 100% Polyester - extra warmes Mikrofleece, 320 g/m² | Hi-Viz, zweifarbig | Reflexbänder an Oberkörper und Ärmeln | Hoher Kragen, durchgehender Reißverschluss | Ärmelbündchen mit verstellbarem Klettverschluss | Kordelzug mit Stoppern am Bund | Drei Außentaschen | Wind- und Regenabweisend | Zertifiziert nach CE-Normen: EN ISO 13688:2013 und EN ISO 20471:2013/A1:2016, Klasse II | Der Hersteller gewährleistet die Reflektionseigenschaft gemäß EN-Norm für 25 Waschgänge bis 30 °C



YK09 | HVK09 **Hi-Vis 2 Bands & Braces Softshell Jacket**

100% Polyester
S, M, L, XL, XXL, 3XL, 4XL

YOKO



Hi-Vis Yellow, Hi-Vis Yellow/Navy, Hi-Vis Orange und Hi-Vis Orange/Navy entsprechen Norm EN ISO20471:2013 Class 3, Black und Navy mit verstärkter Sichtbarkeit | Hi-Viz Orange und Hi-Viz Orange/Navy entsprechen Norm RIS-3279-TOM | 3-lagiges Softshell-Material bis 8.000 mm wasserdicht und 3.000 g/m² / 24h atmungsaktiv | Außenschicht: 100% Polyester | Mittelschicht: TPU-Membran | Innenschicht: 140D Mikrofleece mit komfortablen und warmen Trageeigenschaften | 5 cm breite aufgenähte Reflektions-Streifen umlaufend um Körper, Arme und beide Schultern | Zwei Handwärmertaschen mit Reißverschluss | 100% wasserdichte Reißverschlüsse und Reißverschluss-Anhänger mit Markenlogo vorne und an der Brusttasche | Gummimanschetten- und Kordelzug-Verstellungen mit Markenlogo | Geformter Lendenwirbelbereich für Style | Kontrastfarbe Navy ist für die Aufbringung eines Firmenlogos geeignet und Abnutzung ist weniger sichtbar | Der Hersteller gewährleistet die Reflektionseigenschaft gemäß EN-Norm für 25 Waschgänge | Elastische Ärmelbündchen mit Klettverschluss verstellbar



KX804 | KXRJ **Premium Hi-Vis Rain-Jacket Tampere**

100% Polyester
S, M, L, XL, XXL, 3XL

Korntex



Korntex® Premium Hi-Viz Regenjacke | Zertifiziert nach EN ISO 20471:2013 + A1:2016, Klasse 3 und EN 343 | Orange entspricht zudem der GO/RT 3279 | Zwei 5 cm breite Reflektions-Streifen um den Körper, Ärmel sowie über beide Schultern | Reißverschluss mit durchgehender Windpatte | Zwei verdeckte Taschen mit seitlichem Eingriff und Reißverschluss | Brusttasche mit Klettverschluss | Kapuze im Kragen verstaubar | Innenliegendes Ärmelbündchen | Außen: Polyester Oxford / Futter: Polyester Stepp | Der Hersteller gewährleistet die Reflektionseigenschaft gemäß EN-Norm für 25 Waschgänge bis 40 °C



KX809S | KXPJ **4-in-1 Hi-Vis Pilot Jacket Oslo**

60% Baumwolle / 40% Polyester, Innenfutter: 100% Polyester
XS, S, M, L, XL, XXL, 3XL
 245 g/m²

Korntex



Vier-in-eins Pilotenjacke | Nach EN ISO 20471 Klasse 3 zertifiziert | Innen Polyester-Futter | Außen abriebfeste Baumwoll-Polyester-Mischgewebe Beschichtung | Ärmelbündchen | Waschbar bis 40 °C | Zwei Brusttaschen, große Smartphontasche, zwei Hüfttaschen, Ärmeltasche, Innentasche | Kragen und Ärmel durch einen Reißverschluss abnehmbar | Webpelz-Futter, herausnehmbar | Variante A: All-in-one Pilotenjacke mit Kragen und Innenfutter, Variante B: abnehmbarer Kragen mit Reißverschluss, Variante C: Weste mit Innenfutter, Variante D: tragbar als Weste ohne Innenfutter | Mit EAN Barcode ausgestattet | Der Hersteller gewährleistet die Reflektionseigenschaft gemäß EN-Norm für 25 Waschgänge bis 40 °C | Veredelungszugang zum einfachen Bedrucken auf einer Thermotransferpresse | Kein Außenlabel am Produkt: Geeignet zum Rebranding



RG158 | TRA158 **Pro Hi-Vis 3 in 1 Jacket**

100% Polyester
S, M, L, XL, XXL, 3XL

Regatta High Visibility



Wasserdichtes und atmungsaktives Isotex 10.000 100% Polyester-Material | Entspricht EN343:2003 A1:2007 Klasse 3:3 | Schwere 300D Oxford Polyester | Winddichtes Material | Innenfutter aus Polyester-Taftgewebe | Versiegelte Nähte | Innenjacke: 250er Symmetry-Fleece mit Antipilling-Ausstattung | EN ISO 20471:2013 + A1:2016 Klasse 2 | Interaktives Design | Zwei tief angesetzte Reißverschluss-Taschen und eine Brusttasche mit Reißverschluss | Integrierte Sicherheitstasche | Verstellbare Manschetten | Integrierte Kapuze mit Verstellmöglichkeit | Sturmklappe mit Klettverschluss | Innen-Reißverschluss und Kinnschutz | Verdeckter Reißverschluss im Futter als Zugang zum Besticken | Der Farbton Orange entspricht auch RIS-3279/TOM, wenn er in Kombination mit der RIS-3279-TOM Klasse 2 Weste getragen wird | Hinweisreflektoren | Dieses Produkt hat kein externes Logo-Branding



RG218 | TRA218 **Pro Hi-Vis Classic Bomber Jacket**

100% Polyester
S, M, L, XL, XXL, 3XL

Regatta High Visibility



Wasserdichtes und atmungsaktives Isotex 10.000 100% Polyestermaterial | Entspricht EN343:2003 A1:2007 Klasse 3:3 | Schwere 300D Oxford Polyester | Winddichtes Material | Innenfutter aus Polyester-Taftgewebe | Versiegelte Nähte | EN ISO 20471:2013 + A1:2016 Klasse 2 | Thermo-Guard-Kälteschutz-Ausstattung | 2 untere Taschen mit Reißverschluss | Integrierte Sicherheitstasche | Elastische Taille und Ärmelabschlüsse | Integrierte Kapuze mit Verstellmöglichkeit | Sturmklappe mit Klettverschluss | Innen-Reißverschluss und Kinnschutz | Verdeckter Reißverschluss im Futter als Zugang zum Besticken | Der Farbton Orange entspricht auch RIS-3279/TOM, wenn er in Kombination mit der RIS-3279-TOM Klasse 2 Weste getragen wird | Hinweisreflektoren | Dieses Produkt hat kein externes Logo-Branding



RG219 | TRA219 **Pro Hi-Vis Insulated Parka**

100% Polyester
S, M, L, XL, XXL, 3XL

Regatta High Visibility



Wasserdichtes und atmungsaktives Isotex 10.000 100% Polyester 300D Gewebe mit versiegelten Nähten | Robuster Stoff | Windabweisend | EN343:2003 A1:2007 Klasse 3:3 | Orange auch RIS-3279/TOM | EN ISO 20471:2013 + A1:2016 Klasse 2 | Integrierte Kapuze mit Verstellmöglichkeit | Thermo-Guard-Wärmeschutz | Abgewinkelte Reflektions-Streifen



RG220 | TRA220 **Pro Hi-Vis Thermogen Heated Jacket**

100% Polyester
S, M, L, XL, XXL, 3XL

Regatta High Visibility



Wasserdichtes und atmungsaktives Isotex 10.000 100% Polyestermaterial | Entspricht EN343:2003 A1:2007 Klasse 3:3 | Schwere 300D Oxford Polyester | Winddichtes Material | Innenfutter aus Polyester-Taftgewebe | Versiegelte Nähte | EN ISO 20471:2013 + A1:2016 Klasse 2 | Handytasche | Heiztechnologie | Aktives, batteriebetriebenes Heizsystem | Ein großes, beheiztes Rückenteil | Einfache Bedienung | Sicherheitsabschaltung | Thermo-Guard-Kälteschutz-Ausstattung | 2 untere Taschen mit Reißverschluss | Verstellbare Manschetten | Sturm-Manschetten | Integrierte Kapuze mit Verstellmöglichkeit | Sturmklappe mit Klettverschluss | Innen-Reißverschluss und Kinnschutz | Verdeckter Reißverschluss im Futter als Zugang zum Besticken | Der Farbton Orange entspricht auch RIS-3279/TOM, wenn er in Kombination mit der RIS-3279-TOM Klasse 2 Weste getragen wird | Hinweisreflektoren | Dieses Produkt hat kein externes Logo-Branding



RG314 | TRA314 **Pro Hi-Vis Bomber Jacket**

100% Polyester
S, M, L, XL, XXL, 3XL
200 g/m²

Regatta High Visibility



Wasserdichtes und atmungsaktives Isotex 10000 100%-Polyester 300 D Material | Entspricht EN 343 Klasse 3:2 | Winddichtes Material | Thermo-Guard-Wärmeschutz | Versiegelte Nähte | EN ISO 20471:2013 + A1:2016 Klasse 3 | Farbton Orange entspricht auch RIS-3279/TOM | 2 untere Taschen mit Reißverschluss | Gerippte Ärmelabschlüsse und Saum | Zwei aufgesetzte Brusttaschen | Integrierte Kapuze mit Verstellmöglichkeit | Front-Reißverschluss mit Kinnschutz | Der Hersteller gewährleistet die Reflektionseigenschaft gemäß EN-Norm für fünf Waschgänge



RG341 | TRA341 **Pro Hi-Vis Insulated Jacket**

100% Polyester
S, M, L, XL, XXL, 3XL
200 g/m²

Regatta High Visibility



Wasserdichtes und atmungsaktives Isotex 10000 100%-Polyester 300 D Material | Entspricht EN 343 Klasse 3:3 | Winddichtes Material | Thermo-Guard-Wärmeschutz | Versiegelte Nähte | EN ISO 20471:2013 + A1:2016 Klasse 3 | Farbton Orange entspricht auch RIS-3279/TOM | Integrierte Kapuze mit Verstellmöglichkeit | 2 untere Taschen mit Reißverschluss | Windschutzleiste innen, mit Kinnschutz | Der Hersteller gewährleistet die Reflektionseigenschaft gemäß EN-Norm für fünf Waschgänge



RG4830 | TRA483 **Pro Hi-Vis Thermal Jacket**

100% Polyester
S, M, L, XL, XXL, 3XL

Regatta High Visibility



Wasserdichtes Hydrafort-Polyester-Gewebe | EN ISO 20471:2013 + A1:2016 Klasse 2 | Orange auch RIS-3279/TOM | Thermo-Guard-Wärmeschutz | Zwei tief angesetzte Reißverschluss-Taschen und eine Brusttasche mit Reißverschluss | Abgewinkelte Reflektions-Streifen



SAFE-GUARD
by **Result**



RT18 | R018X **Safety Jacket**

100% Polyester
S, M, L, XL, XXL, 3XL

Result Safe-Guard

FLUORESCENT ORANGE FLUORESCENT YELLOW

Zertifiziert nach ISOEN20471:2013, Klasse 3 | Wind- und wasserdicht (3000 mm) | Außenseite: Polyester Oxford mit PU-Beschichtung | Wärmeschutz: 160 g/m² Polyesterwattierung | Futter: 190T Polyester im Diamantstepp | Nahtloser Schulterbereich für optimale Wasserableitung | Komplett verschweißte Nähte | Verdeckte Kapuze im Kragen mit verstellbarem Kordelzug | Durchgehender Front-Reißverschluss | Zwei große Fronttaschen, eine Innentasche und eine Handy-Tasche | Sturmpatte mit Nietverschluss | 50 mm breite, aufgenähte Reflektions-Streifen | Zwei Seitentaschen mit Abdeckung | Für größtmögliche Sicherheit sollte dieses Kleidungsstück gut befestigt und in sauberem Zustand getragen werden | Elastischer Bund | Außen: 300D Polyurethan beschichtetes Oxford Polyester | Isolierung: 4 oz Polar-Therm Wattierung | Futter: 100% gesteppte Polyester Wattierung | Der Hersteller gewährleistet die Reflektionseigenschaft gemäß EN-Norm für 25 Waschgänge



SAFE-GUARD
by **Result**

Result
core
VALUE



RT217X | R217X **High Vis Winter Blouson**

100% Polyester
S, M, L, XL, XXL, 3XL

Result Safe-Guard

FLUORESCENT ORANGE FLUORESCENT YELLOW

Entspricht Norm EN ISO20471:2013, Klasse 3 | EN343 zertifiziert | Komplett versiegelte, wasserdichte Nähte | Verdeckte Kapuze mit Kordel | Robuster Reißverschluss vorne | Sturmpatte mit Nietverschluss | Eine Innentasche rechts | 50 mm breite, aufgenähte Reflektions-Streifen | Zwei Seitentaschen mit Abdeckung | Für größtmögliche Sicherheit sollte dieses Kleidungsstück gut befestigt und in sauberem Zustand getragen werden | Elastischer Bund | Außen: 300D Polyurethan beschichtetes Oxford Polyester | Isolierung: 4 oz Polar-Therm Wattierung | Der Hersteller gewährleistet die Reflektionseigenschaft gemäß EN-Norm für 25 Waschgänge



SAFE-GUARD
by **Result**

Result
core
VALUE



RT218X | R218X **High Vis Motorway Coat**

100% Polyester
S, M, L, XL, XXL, 3XL

Result Safe-Guard

FLUORESCENT ORANGE FLUORESCENT YELLOW

Außen: 300D Polyurethan beschichtetes Oxford Polyester | Isolierung: Polar-Therm Wattierung | Futter: 100% gesteppte 190T Diamant-Wattierung aus Polyester | Entspricht Norm EN ISO20471:2013, Klasse 3 | Komplett versiegelte, wasserdichte Nähte | Verborgene Kapuze mit Kordelzug | Stabiler 2-Wege-Reißverschluss vorne mit Windschutzleiste | Zwei große Außentaschen mit Druckknöpfen, eine Innentasche | Für größtmögliche Sicherheit sollte dieses Kleidungsstück gut befestigt und in sauberem Zustand getragen werden | Der Hersteller gewährleistet die Reflektionseigenschaft gemäß EN-Norm für 25 Waschgänge | 50 mm breite, aufgenähte Reflexstreifen



SAFE-GUARD
by **Result**



RT325 | R325M **Men's Soft Padded Safety Jacket**

100% Polyester
S, M, L, XL, XXL, 3XL, 4XL

Result Safe-Guard

FLUORESCENT ORANGE/GREY FLUORESCENT YELLOW/GREY

Außen: 75D 100% Polyester (dehnbare, mechanisches Garn / TPU Folien) | Füllung: 100% weicher Polyester | ISO EN20471:2013 Klasse 2, Orange entspricht auch RIS-3279-TOM | Aufgenähte Reflektions-Streifen an Schultern, Körper und Ärmeln | Kontrast-Einsätze und Innenfutter in Grau | Weiche, elastische Bündchen und Saum | Verlängerter Rücken | Reißverschluss taschen | Stehkragen | Aufhänger | Innentasche | Zum Veredeln geeignet - Ohne Markenlabel | Der Hersteller gewährleistet die Reflektionseigenschaft gemäß EN-Norm für 25 Waschgänge



SAFE-GUARD
by **Result**



RT325F | R325F **Women's Soft Padded Safety Jacket**

100% Polyester
XS, S, M, L, XL

Result Safe-Guard

FLUORESCENT ORANGE/GREY FLUORESCENT YELLOW/GREY

Außen: 75D 100% Polyester (dehnbare, mechanisches Garn / TPU Folien) | Füllung: 100% weicher Polyester | ISO EN20471:2013 Klasse 2, Orange entspricht auch RIS-3279-TOM | Aufgenähte Reflektions-Streifen an Schultern, Körper und Ärmeln | Kontrast-Einsätze und Innenfutter in Grau | Weiche, elastische Bündchen und Saum | Verlängerter Rücken | Reißverschluss taschen | Stehkragen | Aufhänger | Innentasche | Zum Veredeln geeignet - Ohne Markenlabel | Leicht tailliert | Der Hersteller gewährleistet die Reflektionseigenschaft gemäß EN-Norm für 25 Waschgänge



SAFE-GUARD
by **Result**

Result
core
VALUE



RT452 | R452X **Motorway 2-Tone Safety Coat**

100% Polyester
S, M, L, XL, XXL, 3XL

Result Safe-Guard

FLUORESCENT ORANGE/BLACK FLUORESCENT YELLOW/BLACK

Außen: 300D 100% Oxford Polyester mit PU Beschichtung, Füllung: 160 g/m² 100% Polyester, Innenfutter: 190T Diamantstepp 100% Polyester | Wasserdicht bis 1000 mm, windfest | EN ISO 20471:2013+A1-2016 - Klasse 3 | RIS-3279-TOM - Klasse 3 (nur Orange) | 50 mm reflektierende Schulter-, Körper- und Ärmelbänder | Von großer Sturm patte verdeckte Taschen | Versenkbare Kapuze mit Zugschneureinsteller | Sturm patte mit Nietverschluss | Rauten-Steppfutter | Robuster Zwei-Wege-Reißverschluss | Komplett verschweißte Nähte | Stehkragen | Innentasche | Dunkle untere Blenden verdecken den Schmutz | Bereit für Branding: Ohne Etikett | Veredelungszugang: Zugang durch Reißverschluss am Saum | Dekorationstyp: Transfer, Druck und Stickerei | Der Hersteller gewährleistet die Reflektionseigenschaft gemäß EN-Norm für 25 Waschgänge



RT500 | R500X **Recycled Ripstop Padded Safety Jacket**

100% Polyester
S, M, L, XL, XXL, 3XL

Result Genuine Recycled

FLUORESCENT ORANGE | FLUORESCENT YELLOW | NAVY

Obermaterial: 100 % recycelter Ripstop-Polyester mit TPU, Wattierung: 100 % recycelter REPVE®-Polyester mit 200 g/m², Innenfutter: 100 % recycelter Polyester | Verbesserte Wasserabweisbarkeit: Regenwasser rollt von der Oberfläche des Kleidungsstücks ab | Atmungsaktiv | Windabweisend | EN ISO 20471: 2013+A1:2016 Klasse 2 | RIS-3279-TOM Klasse 2 (nur Orange) | Navy: nur verbesserte Sichtbarkeit | Durchgehender YKK-Reißverschluss vorne mit Kinnschutz und Schieber | Saum, Ärmelabschluss und Kapuze elastisch | Länger geschnittener geformter Saum hinten | Bedruckte Sicherheitsbänder | Zwei Reißverschluss-Taschen seitlich | Wattierte Kapuze | Innentasche | Aufhänger | Recyceltes, abriebfestes Ripstop-Obermaterial mit hochwertiger, recycelter REPVE®-Wattierung aus umweltfreundlichen Materialien, hergestellt aus recycelten Plastikflaschen und Industrieabfällen | PFOA-frei | Recycelbar | Veredelungszugang: verdeckt im Brustbereich links und unten am Saum | Bereit für Branding | Polybeutel ist biologisch abbaubar | Hergestellt aus 23 Plastikflaschen (1 Liter) | Der Hersteller gewährleistet die Reflektionseigenschaften gemäß EN-Norm für 25 Waschgänge bis 40 °C



YK218 | HVP218 **Hi-Vis Two-Tone Bomber Jacket**

100% Polyester
S, M, L, XL, XXL, 3XL
190 g/m²

YOKO

HI-VIS ORANGE/NAVY | HI-VIS YELLOW/NAVY

Entspricht EN ISO 471:2013 Class 3 und EN 343 gegen schlechtes Wetter | Wasserdichtes, mit Oxford-PU beschichtetes Polyester mit 300D als Außenmaterial | Kontrastfarbe Navy ist für die Aufbringung eines Firmenlogos geeignet und Abnutzung ist weniger sichtbar | Quilt-Nylonfutter mit 190 g Polyester-Füllung | Schwere Reißverschluss vorne mit geknöpfter Windschutzleiste | Elastische Bündchen und Säume in Navy | Zwei Außentaschen mit Sturmkappen | Aufgesetzte Tasche innen | Verborgener Klettverschluss in der Kapuze mit verstellbarem Zugband | Vollständig genähte und versiegelte Nähte für 100% Wasserdichtigkeit | Der Hersteller gewährleistet die Reflektionseigenschaften gemäß EN-Norm für 25 Waschgänge bis 40 °C



YK301 | HVP301 **Security Jacket**

100% Polyester
S, M, L, XL, XXL, 3XL
180 g/m²

YOKO

BLACK | NAVY

Entspricht Norm EN343 gegen schlechtes Wetter | 5 cm breite Reflektions-Streifen | 4 oz wattierte Polyesterfüllung mit Nylonbezug | Stehkragen | Schwere Reißverschluss vorne mit geknöpfter Windschutzleiste | Zwei Außentaschen mit Sturmkappen | Brusttasche innen | Komplett gesteppte und versiegelte Nähte | Der Hersteller gewährleistet die Reflektionseigenschaft gemäß EN-Norm für 25 Waschgänge



YK302 | HVP302 **Hi-Vis Two-Tone Motorway Jacket**

100% Polyester
S, M, L, XL, XXL, 3XL

YOKO

HI-VIS ORANGE/NAVY | HI-VIS YELLOW/NAVY

Entspricht EN ISO 20471:2013 Class 3 und EN 343 Class 3.1 gegen schlechtes Wetter | Hi-Vis Orange/Navay entsprechen RIS-3279-TOM | Wasserdichtes, PU-beschichtetes 300D-Polyester und 190 g/m² Quilt-Füllung und Nylonfutter | Zwei 5 cm breite Reflektions-Streifen von 3M um den Körper, Arme und einer über jeder Schulter | Kontrastfarbe Navy ist für die Aufbringung eines Firmenlogos geeignet und Abnutzung ist weniger sichtbar | Schwere Reißverschluss vorne mit genieteter Windschutzleiste | Zwei Außentaschen mit Sturmkappen | Gestrickte Sturmbündchen an den Ärmelenden | Verborgene Kapuze mit Zugband | Innenliegende Brusttasche | Genähte und versiegelte Nähte für Wasserdichtigkeit | Der Hersteller gewährleistet die Reflektionseigenschaften gemäß EN-Norm für 25 Waschgänge bis 40 °C



YK703 | HWV703 **Hi-Vis Chevron Quilted Jacket**

100% Polyester
S, M, L, XL, XXL, 3XL
190 g/m²

YOKO

HI-VIS YELLOW

Entspricht Norm EN ISO20471:2013 Class 2 | Dieses Gilet/diese Jacke ist gegen Metalldetektoren und Scanner gefeit und eignet sich ideal für die Elektronik- und Telekommunikationsbranche | Handytaschen | Umkehrbarer interaktiver Reißverschluss | 300D PU-beschichtetes Polyester-Außenmaterial | Elegante, diagonale verlaufende Chevron-Reflektorbänder um den Körper für Style und Sicherheit | Hautsympathisches, marineblaues Mikro-Gewebefutter an Body und Ärmeln | Die Ärmel sind abnehmbar | Handytasche auf der rechten Brust mit reflektierender Paspelplatte mit Klettverschluss | Elastische Ärmelabschlüsse | Zwei untere Taschen mit reflektierenden Paspelplatten | Innentasche mit Klettverschluss | Der Hersteller garantiert die Reflektionseigenschaften nach EN-Norm für 25 Waschgänge bei 40 °C.



YK706 | HWV706 **Hi-Vis Kensington Jacket With Fleece Lining**

100% Polyester
XS, S, M, L, XL, XXL, 3XL
340 g/m²

YOKO

BLACK | HI-VIS ORANGE | HI-VIS YELLOW
NAVY | PINK

Eine elegante Jacke für Sicherheit, Komfort, Qualität und Style | Aus weichem, schön gestepptem und wasserdichtem Material | High-Vis Yellow und Orange entsprechen EN ISO 20471: 2013 Klasse 3 | Die Farbe Orange entspricht zudem RIS-3279-TOM für die Nutzung in der Bahnindustrie | Zwei 5 cm breite Reflektions-Streifen in „V“-Form am Körper und an den Armen für beste Sichtbarkeit in der Dunkelheit | Stehkragen mit Kinnschutz, die Brusttasche und die beiden Handwärmer-Seitentaschen sind mit Reißverschlüssen ausgestattet | Eine große aufgesetzte Tasche am innen fixierten Fleecefutter | Zusätzliche Reflektions-Biesen an jedem Ärmelbündchen und am Bund für zusätzliche Sichtbarkeit und einen coolen Look in der Dunkelheit | Tolle Farbauswahl für Arbeit und Freizeit | Versteckter Reißverschluss an der unteren Innenseite zur Dekoration | Der Hersteller gewährleistet die Reflektionseigenschaft gemäß EN-Norm für 25 Waschgänge | Pink ist Lady Fit



RY9304 | HV9304 **Epsilon Hi-Viz Parka**

100% Polyester
S, M, L, XL, XXL, 3XL, 4XL
 400 g/m²

Roly Workwear



Außen: 100% Polyester - Wasserdicht, Innen: 100% Polyester, Wattierung: 100% Polyester, 400 g/m² | Hi-Viz, zweifarbig | Reflexbänder an Körper und Ärmeln | Kapuze optional mit fluoreszierendem Saum, mit Stoppfern verstellbar | Brusttasche mit Reißverschluss | Zwei leicht schräg laufende Fronttaschen | Elastischer Bund | Elastische Armmanschetten mit verstellbarem Klettverschluss | Reflektierender durchgehender Reißverschluss mit Puller in Fluor, Patte und Klettverschluss | Innere Brusttasche mit Reißverschluss als Veredelungszugang | Abnehmbare Ärmel | Wind- und Regenabweisend | Zertifiziert nach CE-Normen: EN ISO 13688:2013 und EN ISO 20471:2013/A1:2016, Klasse II | Der Hersteller gewährleistet die Reflektionseigenschaft gemäß EN-Norm für 25 Waschgänge bis 30 °C

RY9301 | HV9301 **Soan Hi-Viz Trousers**

80% Polyester / 20% Baumwolle
38, 40, 42, 44, 46, 48, 50, 52, 54, 56, 58, 60
 250 g/m²

Roly Workwear



Multitaschen-Hose Hi-Viz für den Winter | Bund mit elastischem Einsatz am Rücken | Zwei Gesäßtaschen mit Patte und Klettverschluss | Zwei Fronttaschen und zwei Seitentaschen mit Patte und Klettverschluss | Zweifarbig mit Reflexband | Zertifiziert nach CE-Normen: EN ISO 13688:2013 und UNE-EN ISO 20471:2013/A1:2016, Klasse I | Der Hersteller gewährleistet die Reflektionseigenschaft gemäß EN-Norm für 25 Waschgänge bis 30 °C



WORK WEAR
Roly



RY9300 | HV9300 **Naos Hi-Viz Trousers**

80% Polyester / 20% Baumwolle
38, 40, 42, 44, 46, 48, 50, 52, 54, 56, 58, 60
200 g/m²

Roly Workwear

DARK LEAD 46/FLUOR YELLOW 221	GARDEN GREEN 52/FLUOR YELLOW 221
NAVY BLUE 55/FLUOR ORANGE 223	NAVY BLUE 55/FLUOR YELLOW 221

Multitaschen-Hose Hi-Viz für den Sommer | Bund mit elastischem Einsatz am Rücken | Zwei Gesäßtaschen mit Patte und Klettverschluss | Zwei Fronttaschen und zwei Seitentaschen mit Patte und Klettverschluss | Zweifarbig mit Reflexband | Zertifiziert nach CE-Normen: EN ISO 13688:2013 und EN ISO 20471:2013/A1:2016, Klasse 1 | Der Hersteller gewährleistet die Reflektionseigenschaft gemäß EN-Norm für 25 Waschgänge bis 30 °C



BEST SELLER

SAFE-GUARD
by Result



RT327 | R327X **Safety Cargo Trouser**

80% Polyester / 20% Baumwolle
XS, S, M, L, XL, XXL, 3XL, 4XL / Länge: 32 (81 cm)
280 g/m²

Result Safe-Guard

FLUORESCENT ORANGE	FLUORESCENT YELLOW
--------------------	--------------------

Teil-elastischer Bund mit Gürtelschlaufen | Reißverschluss vorne mit Knopfverschluss | Hinten hoch geschnittener Bund für mehr Tragekomfort | Aufgesetzte Tasche und Zollstocktasche hinten | Frontschlitz und Reißverschluss-Taschen | Schwarze Kontrast-Einsätze | Verstärkte Nähte an beanspruchten Stellen | Reflektions-Streifen an der Hose | Cargotaschen seitlich | Kniepolstertaschen | Hammerschlaufe | Cut-Away Label | EN20471:2013 Klasse 2 | Der Hersteller gewährleistet die Reflektionseigenschaft gemäß EN-Norm für 25 Waschgänge



SAFE-GUARD
by Result



RT22 | R022X **Safety High Vis Trouser**

100% Polyester
S/M, L/XL, XXL

Result Safe-Guard

FLUORESCENT ORANGE	FLUORESCENT YELLOW
--------------------	--------------------

Zertifiziert nach ISOEN20471:2013, Klasse 1 | Wind- und wasserdicht (3000 mm), versiegelte Nähte | 50 mm breite, aufgenähte Reflektions-Streifen | Keine äußere Beinnaht | Zwei Seitentaschen und eine Schlüsseltasche an der Rückseite | Elastischer Bund mit verstellbarem Kordelzug | Verstellbarer Knopfverschluss an Fußgelenken | Polyester mit PU-Beschichtung | Der Hersteller gewährleistet die Reflektionseigenschaft gemäß EN-Norm für 25 Waschgänge



YOKO
HI-VIS



YK018T | HV018T **Hi-Vis Cargo Trousers With Knee Pad Pockets**

80% Polyester / 20% Baumwolle
Bundweite: 28, 30, 32, 34, 36, 38, 40, 42, 44, 46, 48 Inch / Länge: 31 (normal), 33 (lang)
340 g/m²

YOKO

BLACK	HI-VIS ORANGE	HI-VIS YELLOW
NAVY		

Hi-Vis Yellow und Hi-Vis Orange entsprechen EN ISO20471:2013 Klasse 1, Black und Navy bieten eine verbesserte Sichtbarkeit | 5 cm breite Reflektions-Streifen aus 3M™ Scotchlite™ | Zwei Reflektions-Streifen um jedes Bein | Bund mit fünf Gürtelschlaufen und Knopfverschluss | Reißverschluss vorne | Cargotaschen am Bein | Kniepolstertaschen mit verstecktem Zugang | Gesäßtasche mit Knopfverschluss | Bundweite 28 ist nur in Länge 31 erhältlich | Der Hersteller gewährleistet die Reflektionseigenschaft gemäß EN-Norm für 25 Waschgänge



REGATTA
PROFESSIONAL



RG498 | TRW498 **Pro Hi-Vis Packaway Trousers**

100% Polyester
S, M, L, XL, XXL, 3XL
140 g/m²

Regatta High Visibility

ORANGE	YELLOW
--------	--------

Wasserdichtes Hydrafort 100%-Polyester-Material | Winddichtes Material | Versiegelte Nähte | Gelb entspricht EN20471 Klasse 2 | Farbton Orange entspricht auch RIS-3279 / TOM | Verstaubar in eigene separate Tasche mit Aufhängeschlaufe | Verstellbarer Saum mit Druckknöpfen | EN343 Klasse 3:2 | Der Hersteller gewährleistet die Reflektionseigenschaft gemäß EN-Norm für fünf Waschgänge

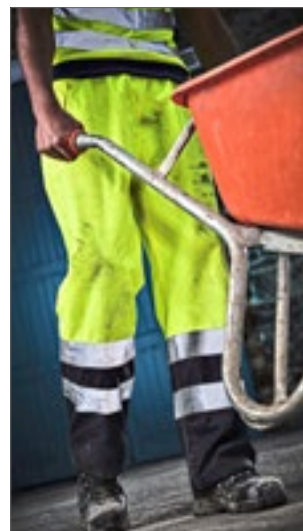

REGATTA
PROFESSIONAL



RG5050 | TRW505 **Pro Hi-Vis Over Trousers**

100% Polyester
S, M, L, XL, XXL, 3XL
145 g/m²

Regatta High Visibility

ORANGE/NAVY	YELLOW/NAVY
-------------	-------------

Wasserdichtes und atmungsaktives Isotex 10000 beschichtetes Polyestermaterial | Entspricht EN 343 Klasse 3:3 | Winddichtes Material | Versiegelte Nähte | Gelb entspricht EN20471 Klasse 1 | Farbton Orange entspricht auch RIS-3279 / TOM | Druckknöpfe am Saum | Elastischer Bund | Der Hersteller gewährleistet die Reflektionseigenschaft gemäß EN-Norm für fünf Waschgänge



YK451 | HVS451 **Hi-Vis Soft Flex Breathable Rain Trousers**
 100% Polyester
S, M, L, XL, XXL, 3XL
 210 g/m² YOKO

HI-VIS YELLOW	ORANGE
---------------	--------

Polyester (300D) | Entspricht EN ISO 20471:2013 Klasse 1 und EN343 Klasse 3.3 | Hergestellt aus weichem, atmungsaktiven und transferbeschichteten PU-Außenmaterial mit Mesh-Futter | 3M hitzebeständige reflektierende Bänder an der Unterseite jedes Beins; zwei Zugriffstaschen | Druckknöpfe für verstellbaren Knöchel | Durchgehend verschweißte Nähte mit Ziernähten und Klebeband | Der Hersteller garantiert die Reflexeigenschaften nach EN-Norm für 25 Waschgänge bei 40 °C.



YK461 | HVS461/2/3 **Hi-Vis Waterproof Over-Trousers**
 100% Polyester
S, M, L, XL, XXL, 3XL YOKO

BLACK	HI-VIS ORANGE	HI-VIS ORANGE/NAVY
HI-VIS YELLOW	HI-VIS YELLOW/NAVY	NAVY

Hi-Vis Yellow und Orange entsprechen EN ISO 20471:2013 Class 1 Alle Farben entsprechen der Norm EN343 für schlechte Wetterbedingungen | Wasserdichtes Polyester mit Oxford-PU-Beschichtung | Zwei 5 cm breite Reflektorbänder am unteren Bein | Dehnbund | Gestepte und geklebte Nähte | Verstellbar mit Hilfe von Druckknöpfen an der Unterseite | Der Hersteller gewährleistet die Reflektionseigenschaft gemäß EN-Norm für 25 Waschgänge bis 40 °C



YK016T | HV016T **Hi-Vis Jogging Bottoms**
 100% Polyester
S, M, L, XL, XXL, 3XL
 280 g/m² YOKO

BLACK	HI-VIS ORANGE
HI-VIS ORANGE/NAVY	HI-VIS YELLOW
HI-VIS YELLOW/NAVY	NAVY

HiVis Yellow und Orange entsprechen EN ISO 20471 Class 1; Orange ist auch gemäß GO/RT 3279 für die Nutzung in der Bahnindustrie zertifiziert | Black und Navy für verbesserte Sichtbarkeit | Aus 280 g/m² fusselfreiem, weichem, gestricktem Single-Jersey-Polyestergewebe | Vollständig elastischer Bund mit qualitativem Kordelzug | Zwei 5 cm breite Retro-Reflektionsstreifen oberhalb der Mitte der Oberschenkel | Cargotasche mit Klettverschluss an beiden Beinen | Zwei Gesäßtaschen mit Reißverschluss | Eine aufgesetzte Gesäßtasche mit Klettverschluss | Elastische Knöchelbündchen | Tragekomfort mit maximaler Bewegungsfreiheit | Der Hersteller gewährleistet die Reflektionseigenschaft gemäß EN-Norm für 25 Waschgänge



RG5030 | TRJ503 **Pro Hi-Vis Joggers**
 65% Polyester / 35% Baumwolle
S, M, L, XL, XXL, 3XL
Regatta High Visibility

ORANGE/NAVY	YELLOW/NAVY
-------------	-------------

65% Polyester / 35% Baumwolle mit angerauter Innenseite | EN ISO 20471:2013 + A1:2016 Klasse 1 | Orange auch RIS-3279/TOM | Cordura® -Material am Knie für mehr Haltbarkeit | Gummi- und Kordelzugbund | Seitliche Taschenöffnungen



RT328 | R328X **Safety Cargo Shorts**
 80% Polyester / 20% Baumwolle
XS, S, M, L, XL, XXL, 3XL, 4XL
 280 g/m² Result Safe-Guard

FLUORESCENT ORANGE	FLUORESCENT YELLOW
--------------------	--------------------

Teil-elastischer Bund mit Gürtelschlaufen | Aufgesetzte Tasche und Zollstocktasche hinten | Schwarze Kontrast-Einsätze | Verstärkte Nähte an beanspruchten Stellen | Reflektions-Streifen an der Hose | Cargotaschen seitlich | Frontschlitz und Reißverschluss-Taschen | Hammerschlaufe | Baumwoll-Twill | Cut-Away Label | EN20471:2013 Klasse 1 | Der Hersteller gewährleistet die Reflektionseigenschaft gemäß EN-Norm für 25 Waschgänge

HINWEISE

Ein Wort zur Bedruckung

Wir weisen darauf hin, dass ggf. eine in den Wasch- und Pflegeanleitungen der Artikel angegebene höhere Waschttemperatur als 40° C durch eine Bedruckung außer Kraft gesetzt wird. Wir empfehlen grundsätzlich bedruckte Textilien bei maximal 40° C zu waschen, um die Druckqualität nicht zu beeinträchtigen.

Farbbezeichnungen, Größenangaben und Waschverhalten

Farbbezeichnungen und Größenangaben wie sie in diesem Katalog erscheinen, unterliegen keinerlei Normen. Dies bedeutet konkret zum Beispiel, dass ein T-Shirt in Größe XL von Hersteller A völlig andere Abmessungen haben kann als ein T-Shirt in Größe XL von Hersteller B. Selbst innerhalb einer Marke können unterschiedliche Artikel (z. B. Poloshirt und T-Shirt) bei gleicher Größenangabe völlig unterschiedliche Abmessungen haben. Insbesondere bei sog. Slim-Fit/Body-Fit-Shirts müssen die Größenläufe nicht mit den Unisex-Artikeln der gleichen Marke übereinstimmen. Ähnliches gilt für Damen- und Herrenshirts des gleichen Herstellers. Es ist selbstverständlich, dass Damenshirts anders geschnitten sind als die entsprechenden Herrenshirts, obwohl die Größenangabe völlig identisch ist. Die Farbbezeichnungen sind häufig schon vom Namen her nicht wirklich aussagekräftig. Aber selbst bei Farbbezeichnungen von denen die meisten Verbraucher eine Vorstellung haben kommt es oft zu Abweichungen. Royalblau oder Apfelgrün stellen sich verschiedene Menschen unterschiedlich vor. Es gibt keine verbindliche Farbnorm. So kommt es vor, dass dieselbe Farbbezeichnung bei unterschiedlichen Marken oder auch unterschiedlichen Artikeln einer Marke völlig anders aussehen können. Leider lässt sich dieses Problem auch nicht durch die im Katalog abgedruckten Farbbalken lösen. Jeder abgedruckte Farbbalken im Katalog erscheint unter verschiedenen Lichtquellen anders und eine Textilfarbgebung zu 100 % im Papierdruck darzustellen ist nahezu unmöglich. Bevor Sie eine größere Menge Textilien bestellen oder gar bedrucken / besticken, sollten Sie sich gegebenenfalls ein Muster zur Ansicht bestellen. Reklamationen aufgrund von subjektiven Größen- oder Farbvorstellungen können nicht anerkannt werden. Eindringlich weisen wir darauf hin, dass jeder Textilartikel aus Baumwolle bzw. Baumwoll-Mischgewebe vor dem ersten Tragen gewaschen werden muss. Aufgrund der (zwar völlig unbedenklichen und ungefährlichen) chemischen Rückstände bei Textilien kann es bei sofortigem ungewaschenen Tragen insbesondere unter UV-Einwirkung zu chemischen Reaktionen zwischen Körperschweiß und den Rückständen kommen. Diese dadurch entstehenden Farbbeeinträchtigungen bleiben auch nach späteren Wäschen bestehen. Daraus resultierende Beanstandungen bzw. Reklamationen sind daher ausgeschlossen.

Hinweise zur Batterieentsorgung

Im Zusammenhang mit dem Vertrieb von Batterien oder mit der Lieferung von Geräten, die Batterien enthalten, sind wir verpflichtet, Sie auf folgendes hinzuweisen: Sie sind zur Rückgabe gebrauchter Batterien als Endnutzer gesetzlich verpflichtet. Sie können Altbatterien, die wir als Neubatterien im Sortiment führen oder geführt haben, unentgeltlich an unserem Versandlager (Versandadresse) zurückgeben oder frei Haus an uns zurücksenden. Alternativ weisen wir darauf hin, dass Sie die eingerichteten öffentlichen Sammelstellen in Ihrer Wohngegend nutzen können. Die auf den Batterien abgebildeten Symbole haben folgende Bedeutung: Das Symbol der durchgekrenzten Mülltonne bedeutet, dass die Batterie nicht in den Hausmüll gegeben werden darf.

Pb = Batterie enthält mehr als 0,004 Masseprozent Blei

Cd = Batterie enthält mehr als 0,002 Masseprozent Cadmium

Hg = Batterie enthält mehr als 0,0005 Masseprozent Quecksilber.

Bitte beachten Sie die folgenden Hinweise

Unterwäsche und Socken sind vom Umtausch ausgeschlossen.

Kein Umtausch-/Rückgaberecht ausgepackter Hemden/Blusen.

Schirmversand ab Länge 60 cm in separaten Kartons.

Alle Lieferungen ohne Inhalte und Deko.

Masken und Hygieneartikel sind vom Umtausch ausgeschlossen.

